



REVISION DU PLAN LOCAL D'URBANISME

5.0 Règlement écrit Inventaire cabanes forestières

Révision de du Plan Local d'Urbanisme prescrite par D.C.M du 12/04/2022

Projet de Plan Local d'Urbanisme arrêté par D.C.M du 10/04/2025

Dossier soumis à Enquête Publique du ... au ...

Révision du Plan Local d'Urbanisme approuvée par D.C.M du ...



Urbanis
Agir pour un habitat digne et durable



Rivière | Avocats | Associés

INVENTAIRE DU PATRIMOINE DES CABANES FORESTIERES

INVENTAIRE DU PATRIMOINE DES CABANES FORESTIÈRES



Caractéristiques :

- État de la cabane : moyen
- Volume : 2
- Nature du bâti : bois et maçonnerie
- Toiture : tuiles plates
- Soubassement : maçonnerie
- Cheminée : 2

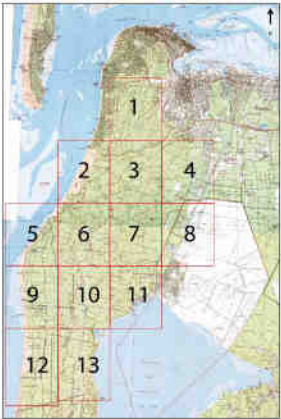

Plan de localisation

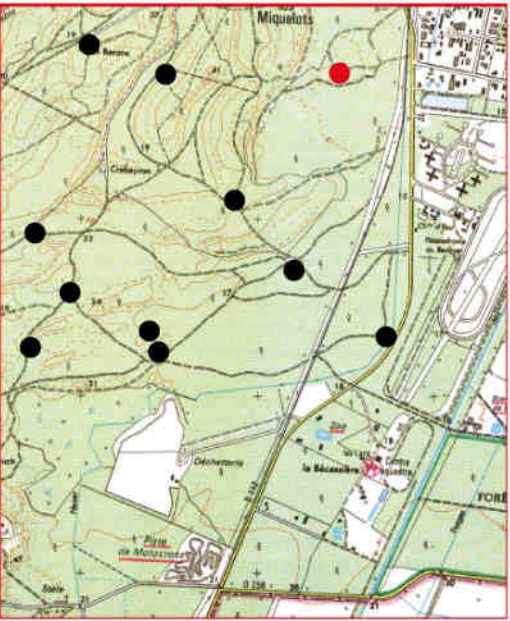

Zone 4

CABANE N°1
(Lette de Sécary)

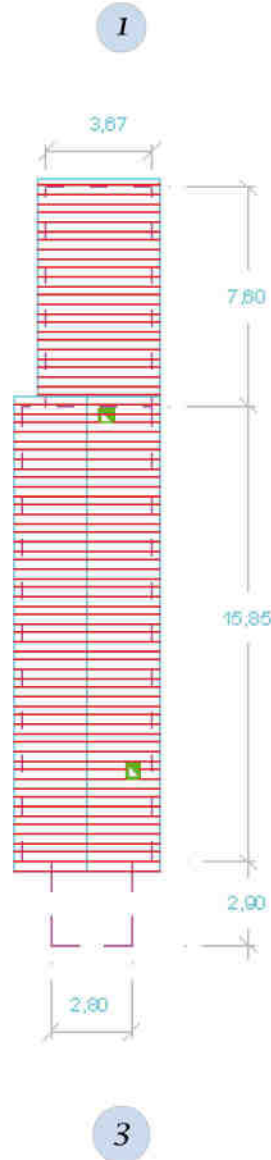

Caractéristiques :

- État de la cabane : moyen
- Volume : 1
- Nature du bâti : bois
- Toiture : tuiles plates
- Soubassement : maçonné
- Cheminée : 1

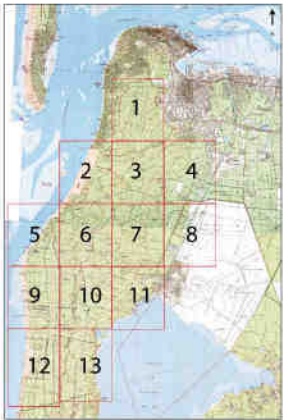

Plan de localisation

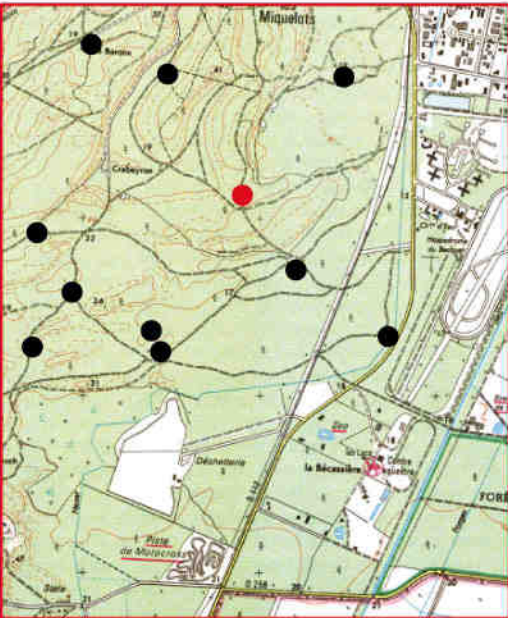

Zone 4

CABANE N°2

(Baron Capet)

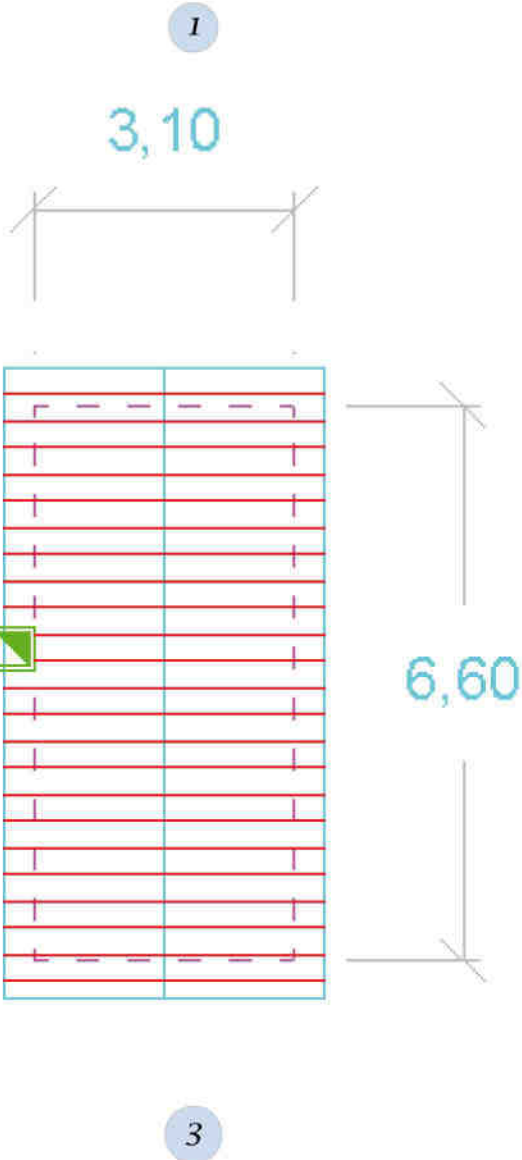

Caractéristiques :

- État de la cabane : moyen
- Volume : 1
- Nature du bâti : bois
- Toiture : tuiles plates
- Soubassement : maçonné
- Cheminée : 1

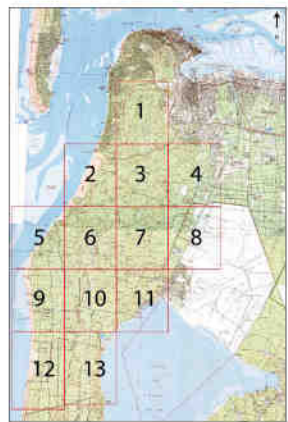

Plan de localisation

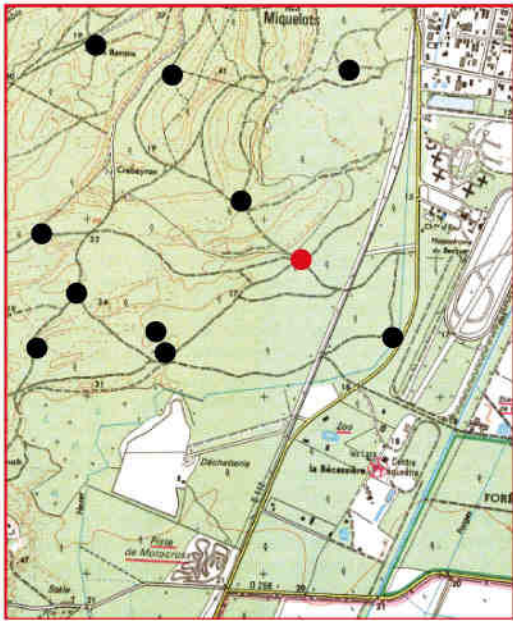

Zone 4

CABANE N°3 (Les barons)

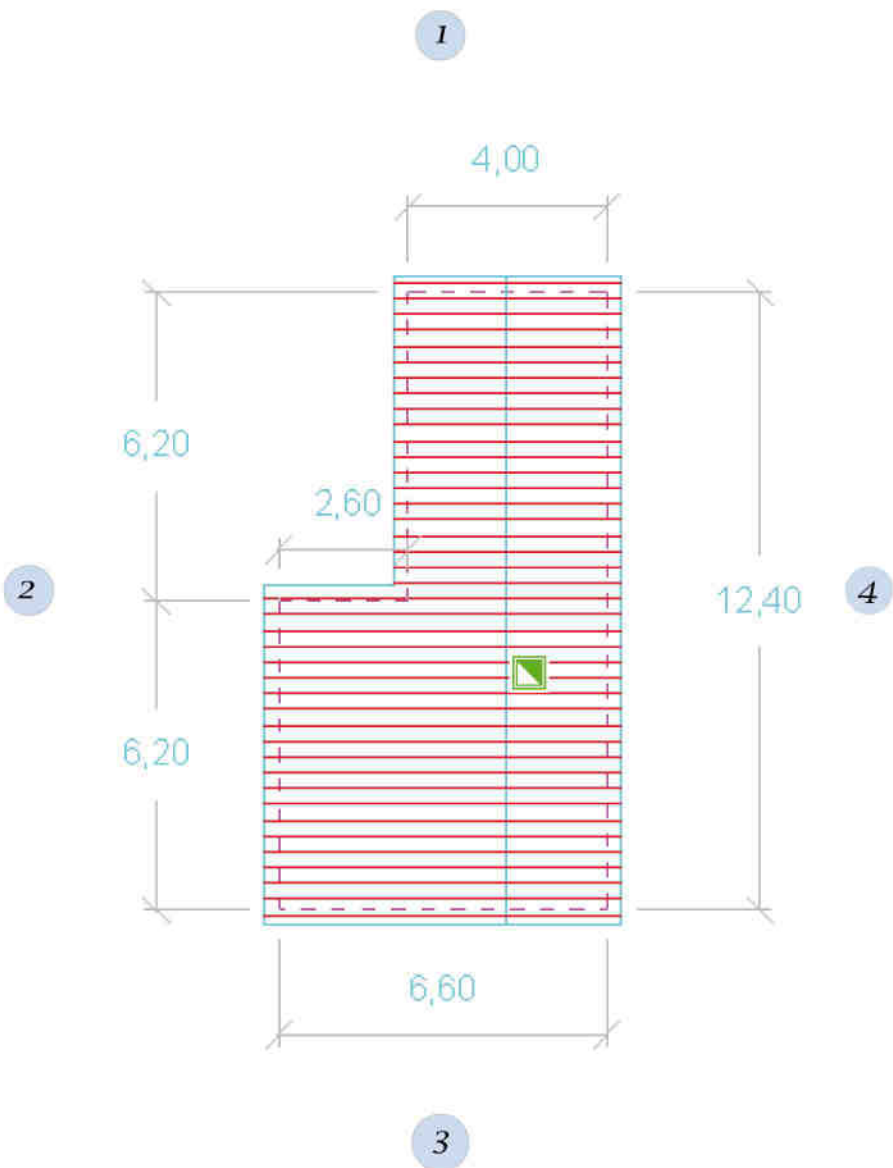

Caractéristiques :

État de la cabane : ruine
Volume : 1
Nature du bâti : bois
Toiture : tuiles canal

CABANE N°4



Plan de localisation

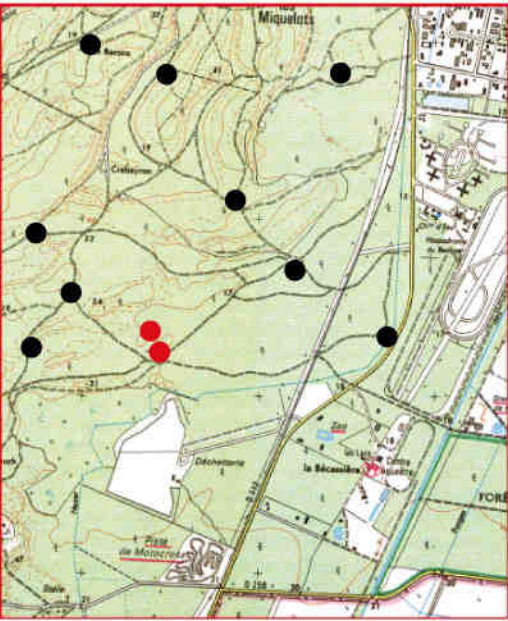

Zone 4

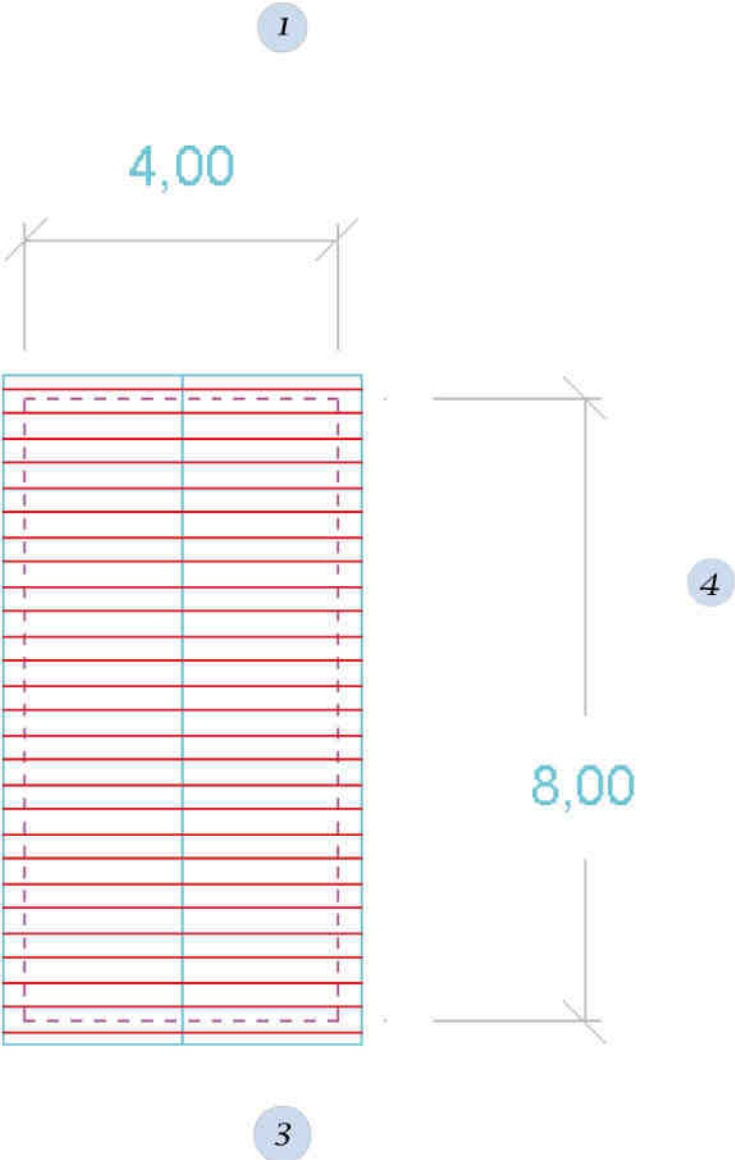

Caractéristiques :

État de la cabane : bon
Volume : 1
Nature du bâti : bois
et maçonné
Toiture : tuiles canal
Cheminée : 1

CABANE N°5 (La truque)



Plan de
localisation

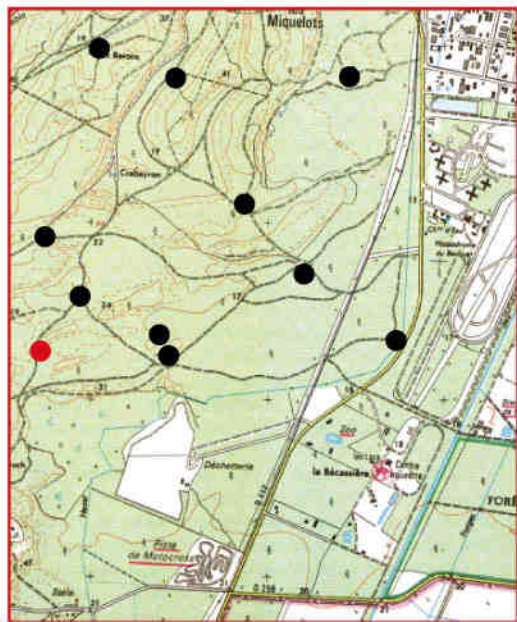

Zone 4

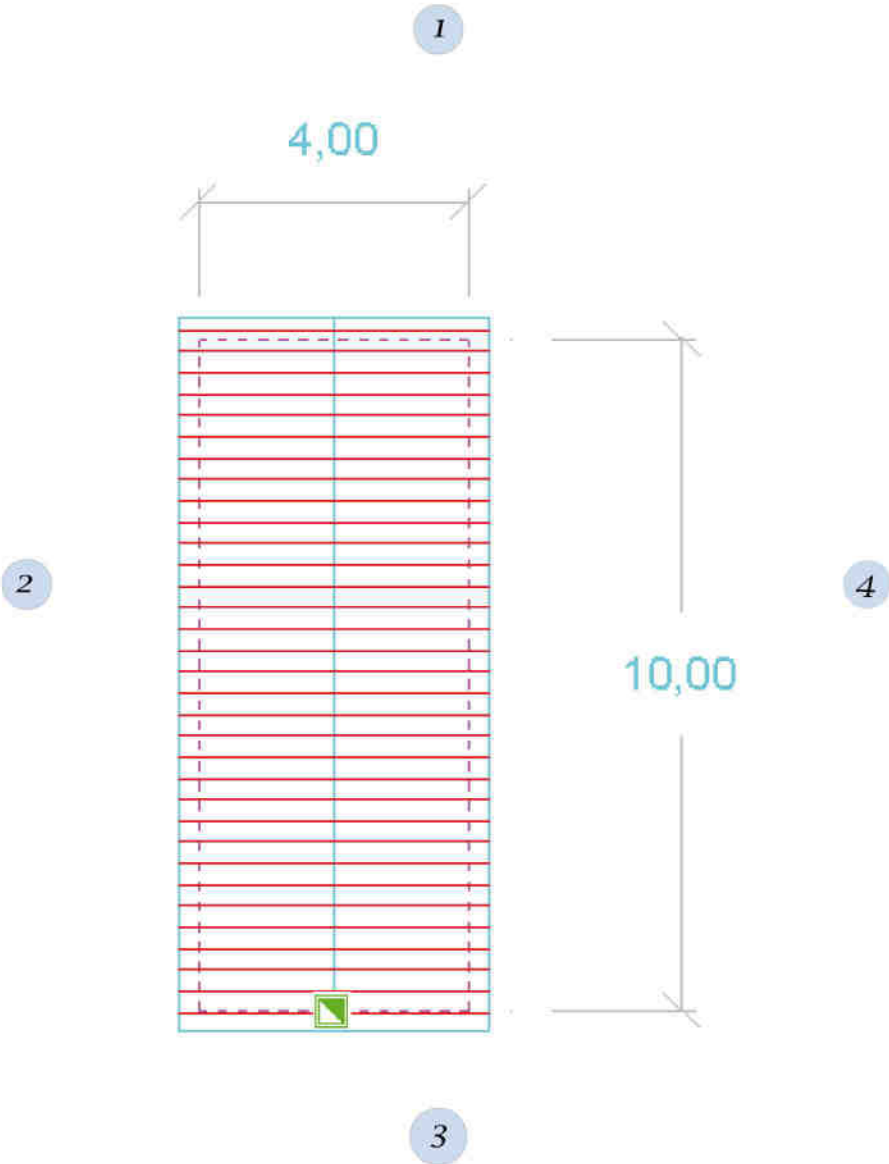

Caractéristiques :

- État de la cabane : médiocre
- Volume : 1
- Nature du bâti : bois
- Toiture : évêrite
- Cheminée : 1

CABANE N°6 (Lou Pelous)

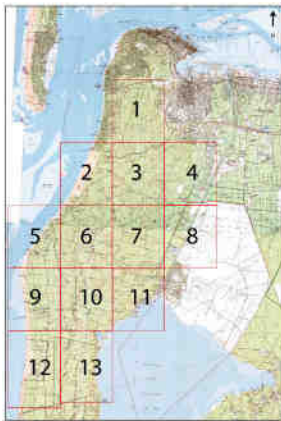

Plan de localisation

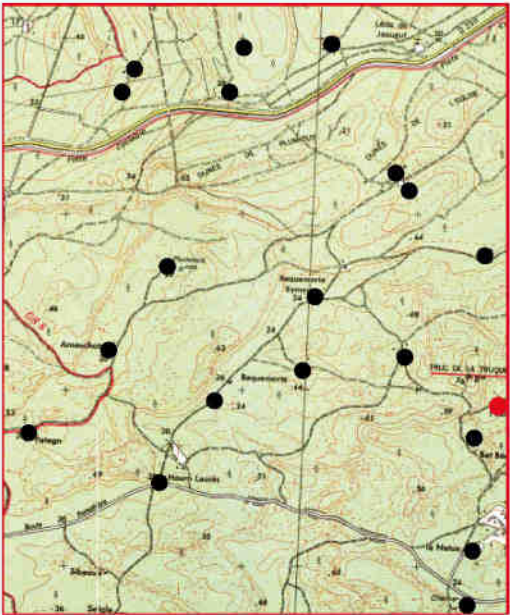

Zone 3

2

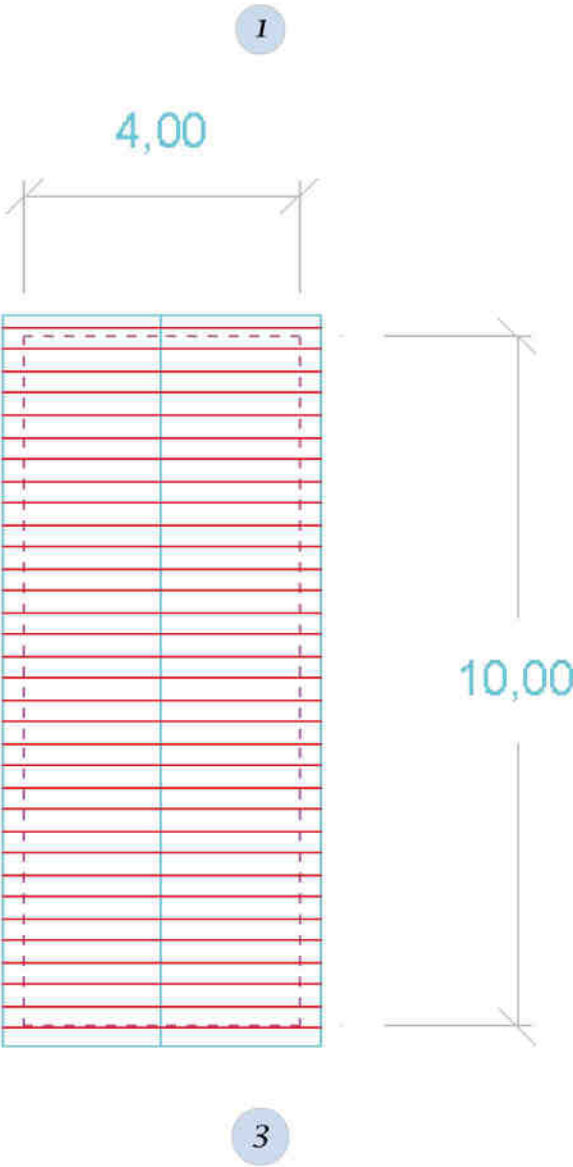

3



4

Caractéristiques :

- État de la cabane : moyen
- Volume : 1
- Nature du bâti : bois
- Toiture : tôle ondulée
- Cheminée : 1

CABANE N°7 (Bat Bedouch)



Plan de localisation



Zone 3

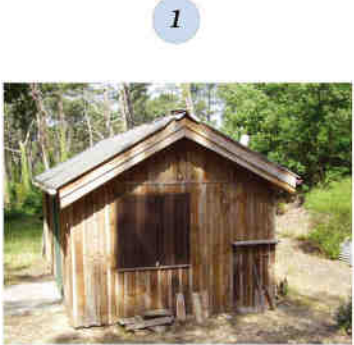
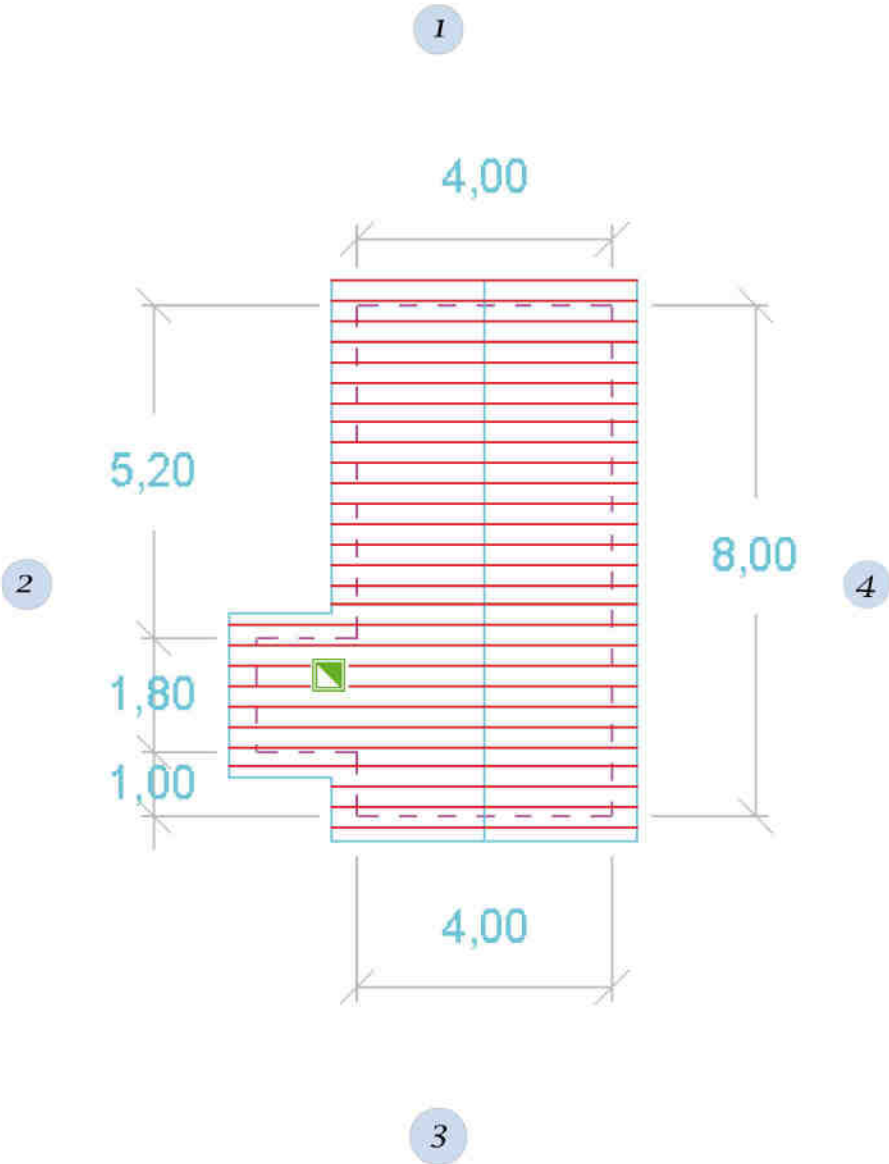

Caractéristiques :

- État de la cabane : bon
- Volume : 1
- Nature du bâti : bois
- Toiture : tuiles plates
- Cheminée : 1

CABANE N°8

(Lou Bat de Sahuc)

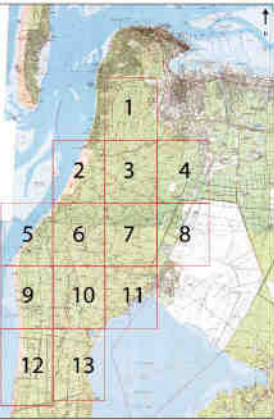

Plan de localisation

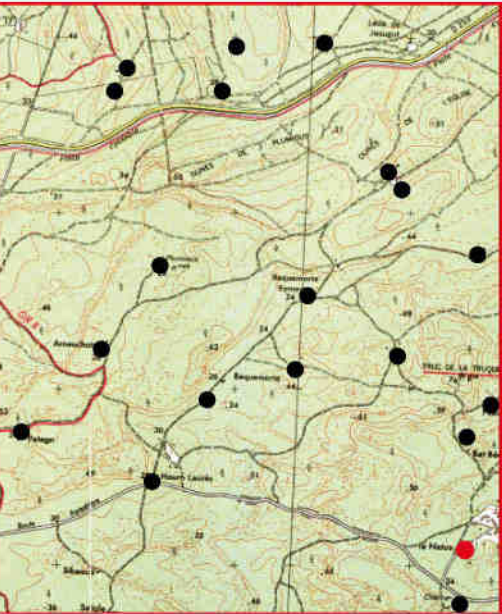

Zone 3

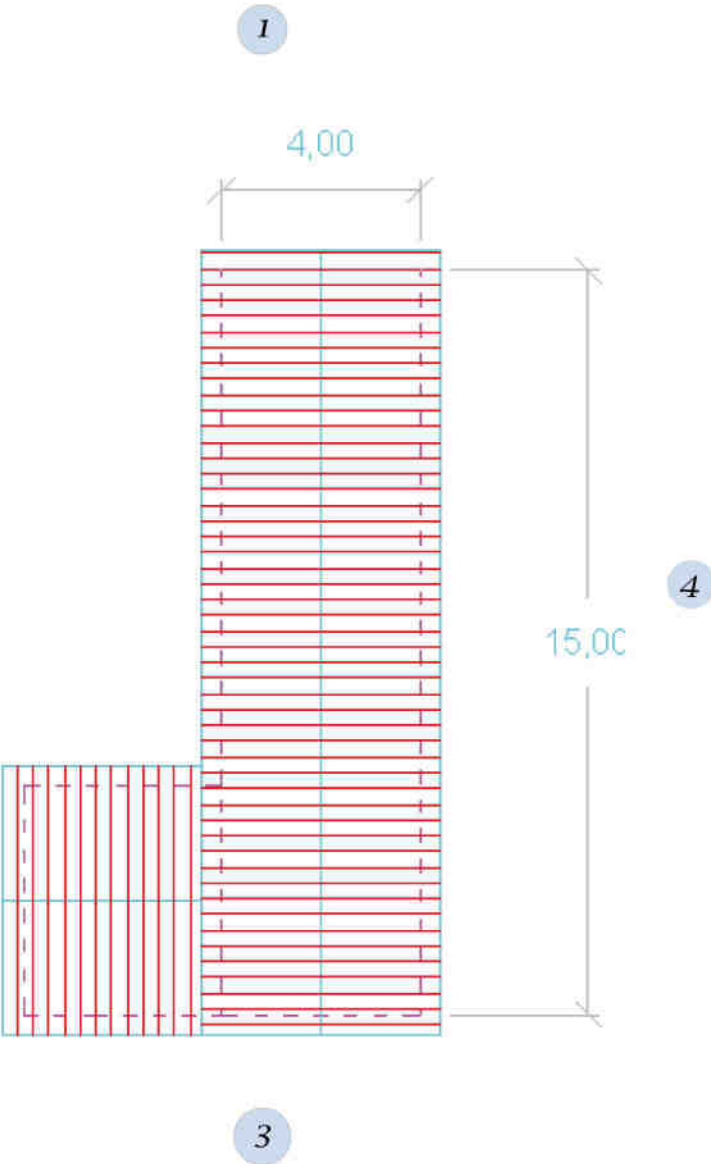

Caractéristiques :

- État de la cabane : moyen
- Volume : 1
- Nature du bâti : bois
- Toiture : tuiles plates
- Cheminée : 1
- Auvent

CABANE N°9 (Les angéliques)

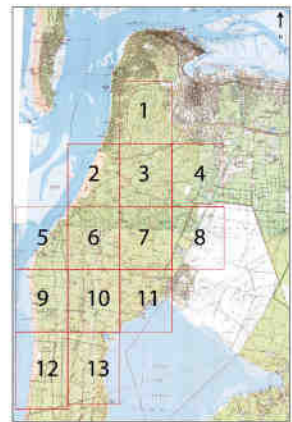

Plan de localisation

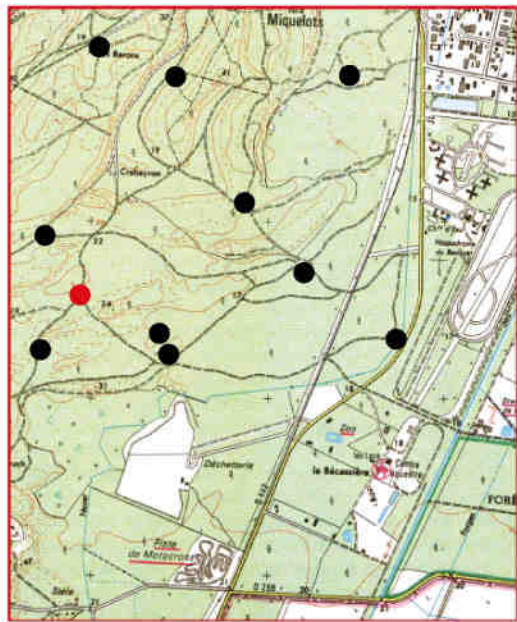

Zone 4

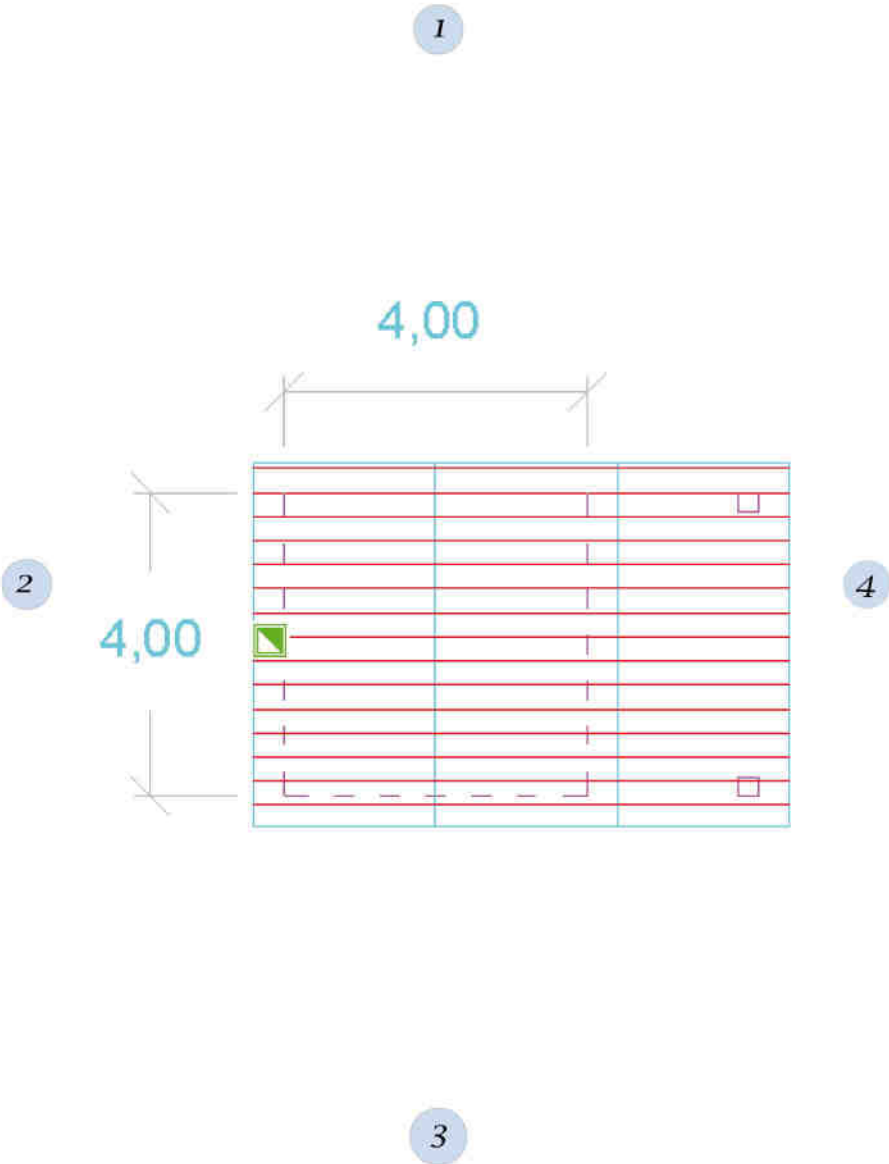

Caractéristiques :

- État de la cabane : bon
- Volume : 1
- Nature du bâti : bois
- Toiture : tuiles canal
- Cheminée : 1

CABANE N°10
(Lous brilleys)



Plan de localisation

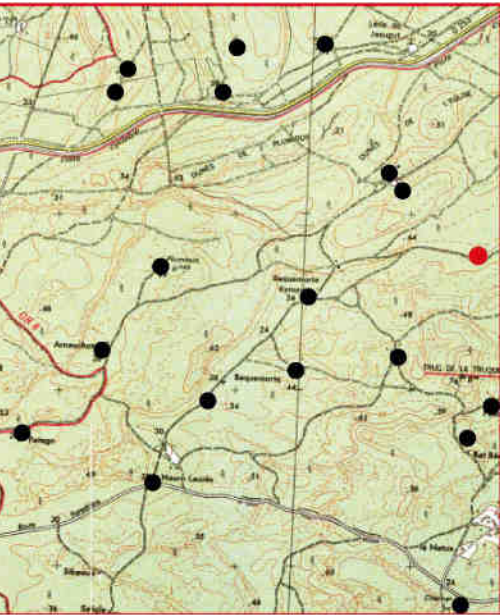

Zone 3

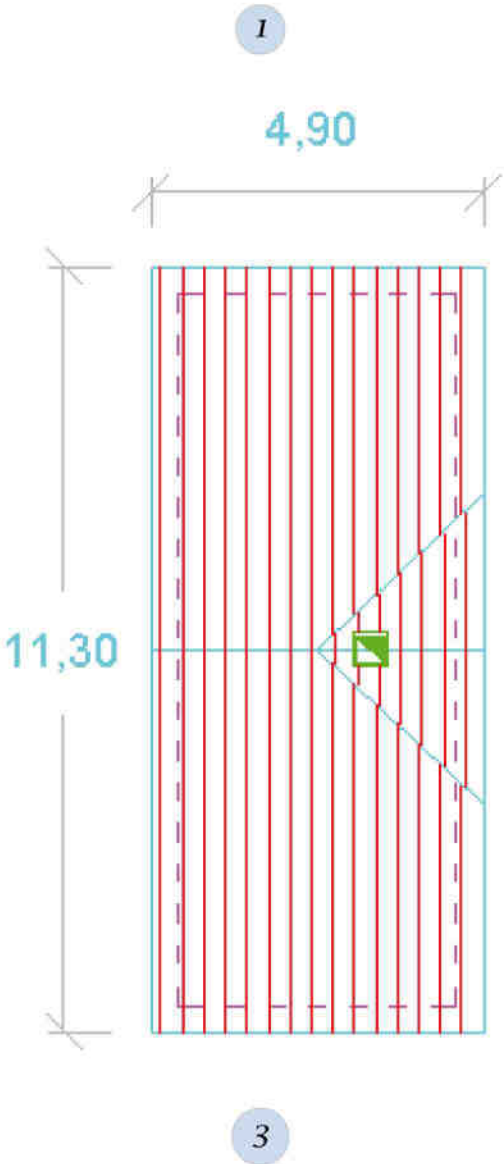

Caractéristiques :

- État de la cabane : moyen
- Volume : 1
- Nature du bâti : bois
- Toiture : tuiles plates
- Cheminée : 1



Plan de localisation

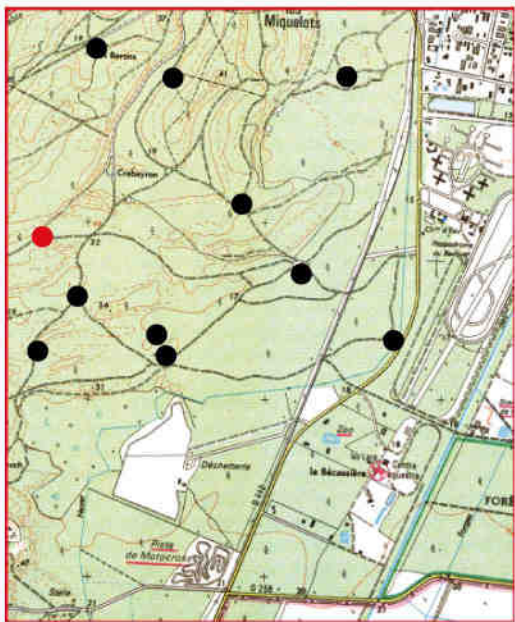

Zone 4

CABANE N°11 (Les républicains)

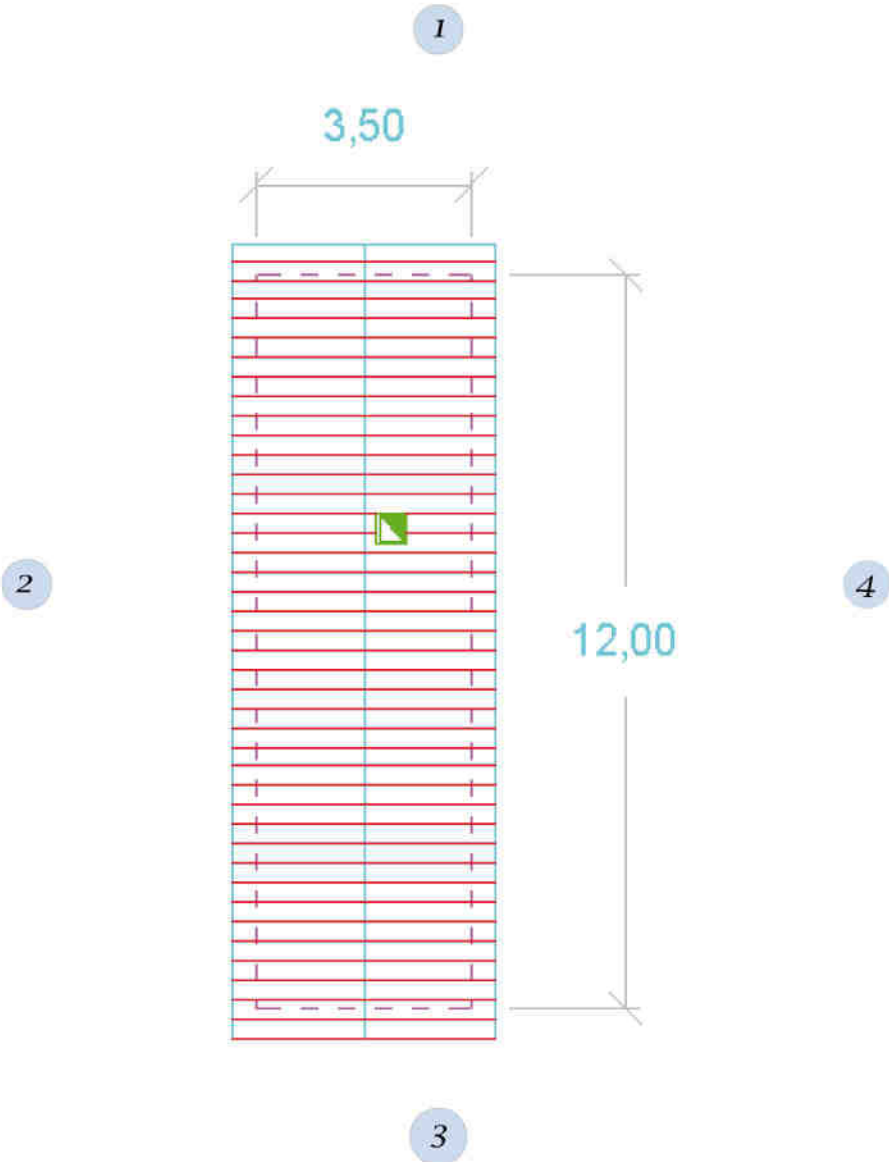

Caractéristiques :

État de la cabane : moyen
Volume : 3
Nature du bâti : bois
Toiture : tuiles canal
Cheminée : 1

CABANE N°12 (Baquemorte Eymeric)



Plan de localisation



Zone 3

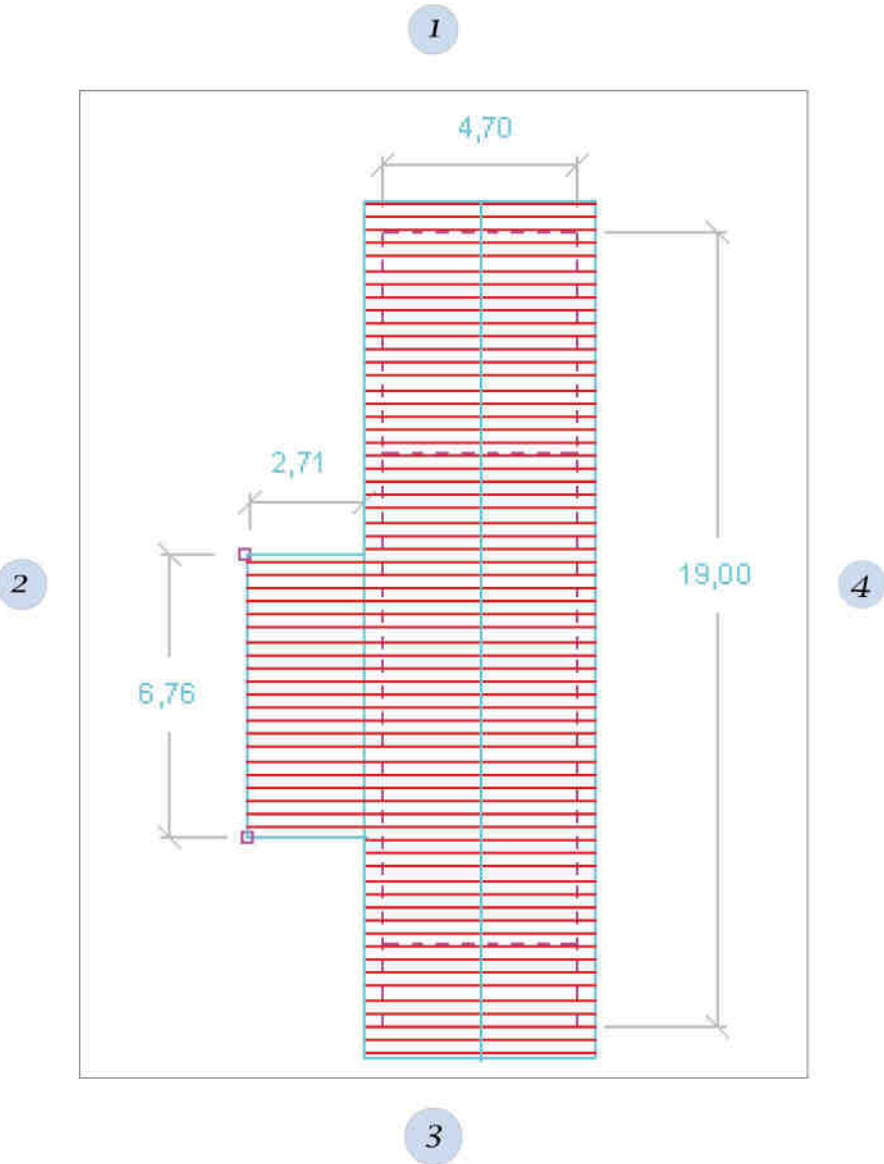

Caractéristiques :

- État de la cabane : très bon
- Volume : 1
- Nature du bâti : bois
- Toiture : tuiles plates
- Soubassement : maçonné
- Cheminée : 1



Plan de localisation

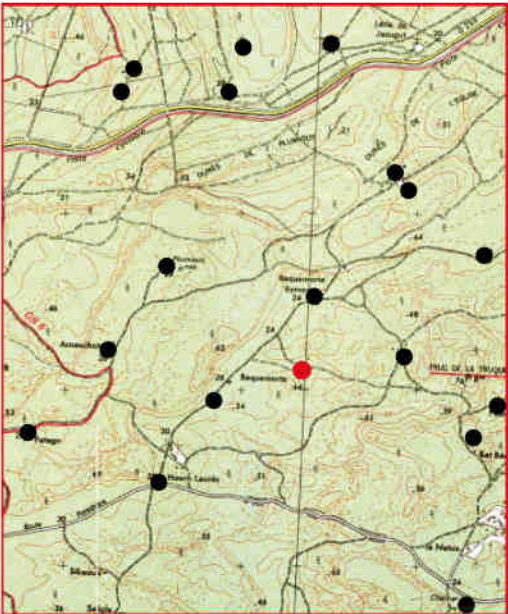

Zone 3

CABANE N°13 (Baquemorte Daïsson)

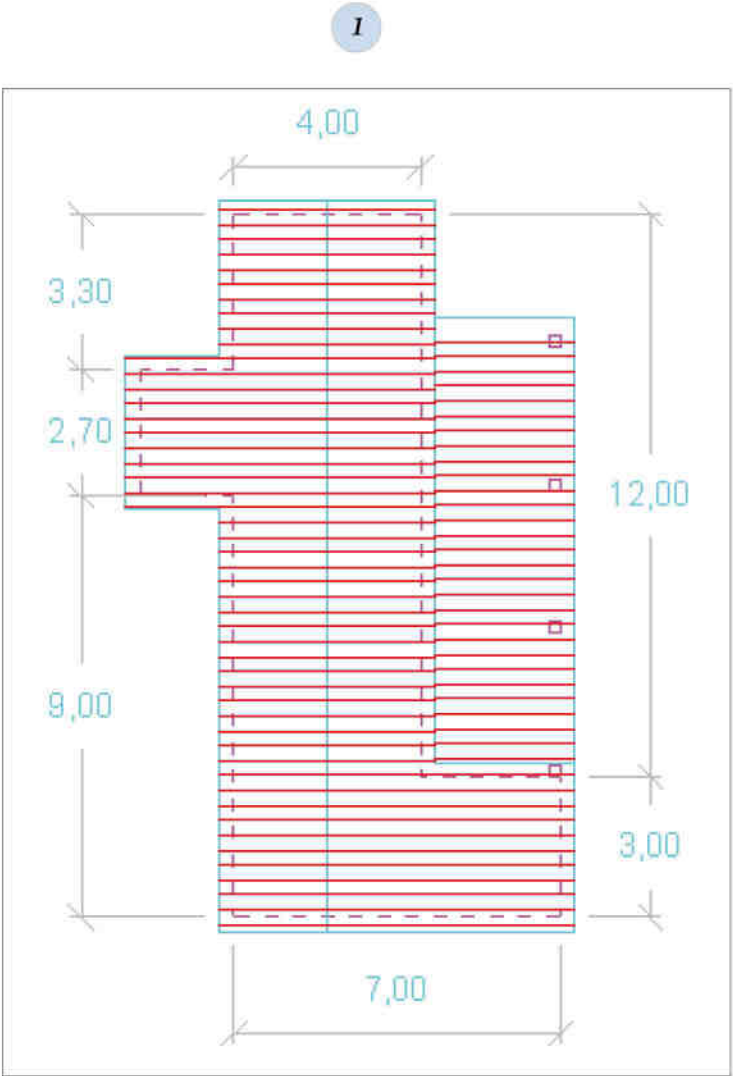

Caractéristiques :

- État de la cabane : moyen
- Volume : 2
- Nature du bâti : bois
- Toiture : tuiles canal
- Cheminée : 1

CABANE N°14 (Baquemorte Dumur Duvigneau)



Plan de localisation



Zone 3

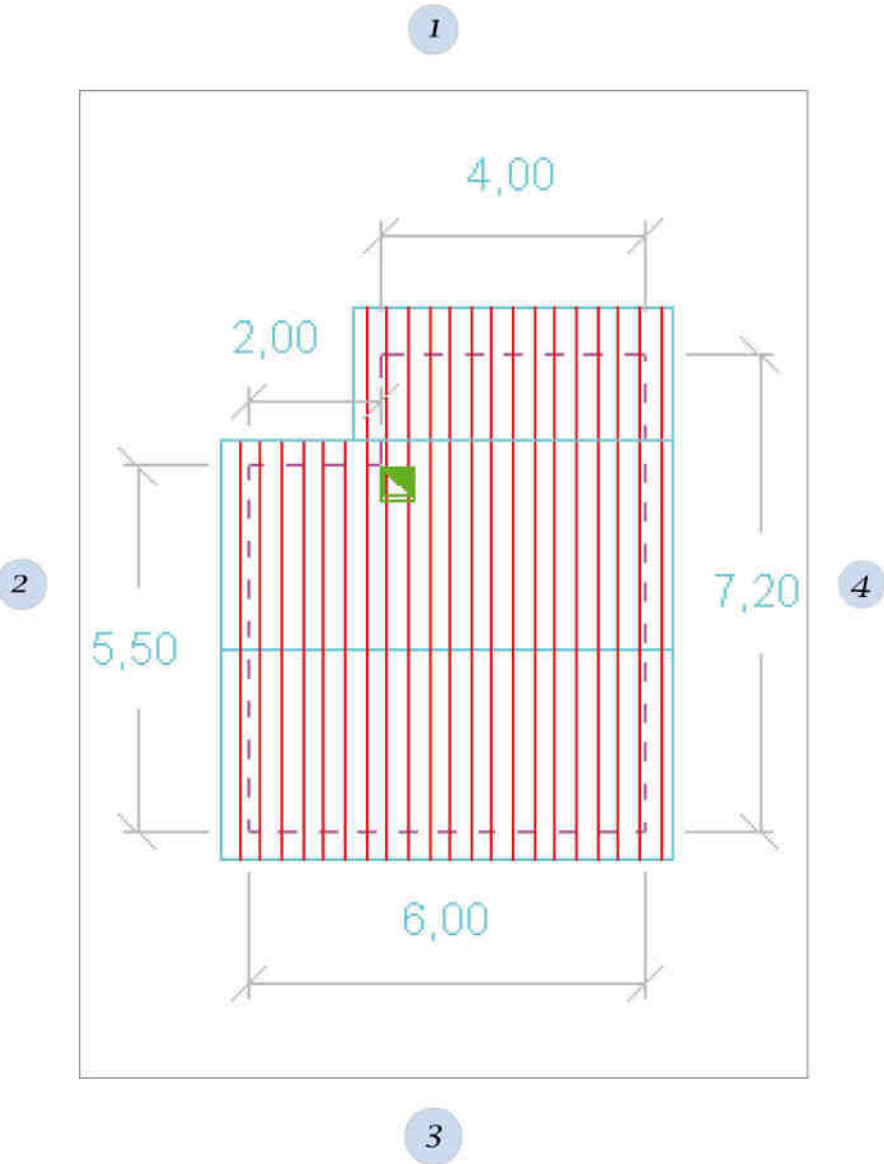

2



3



4



Caractéristiques :

- État de la cabane : médiocre
- Volume : 1
- Nature du bâti : maçonné et bois
- Toiture : tuiles plates
- Soubassement : maçonné
- Cheminée : 1



Plan de localisation

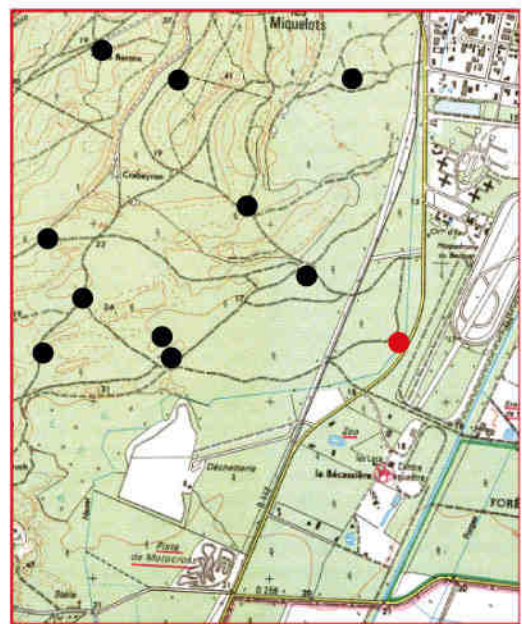

Zone 4

CABANE N°15

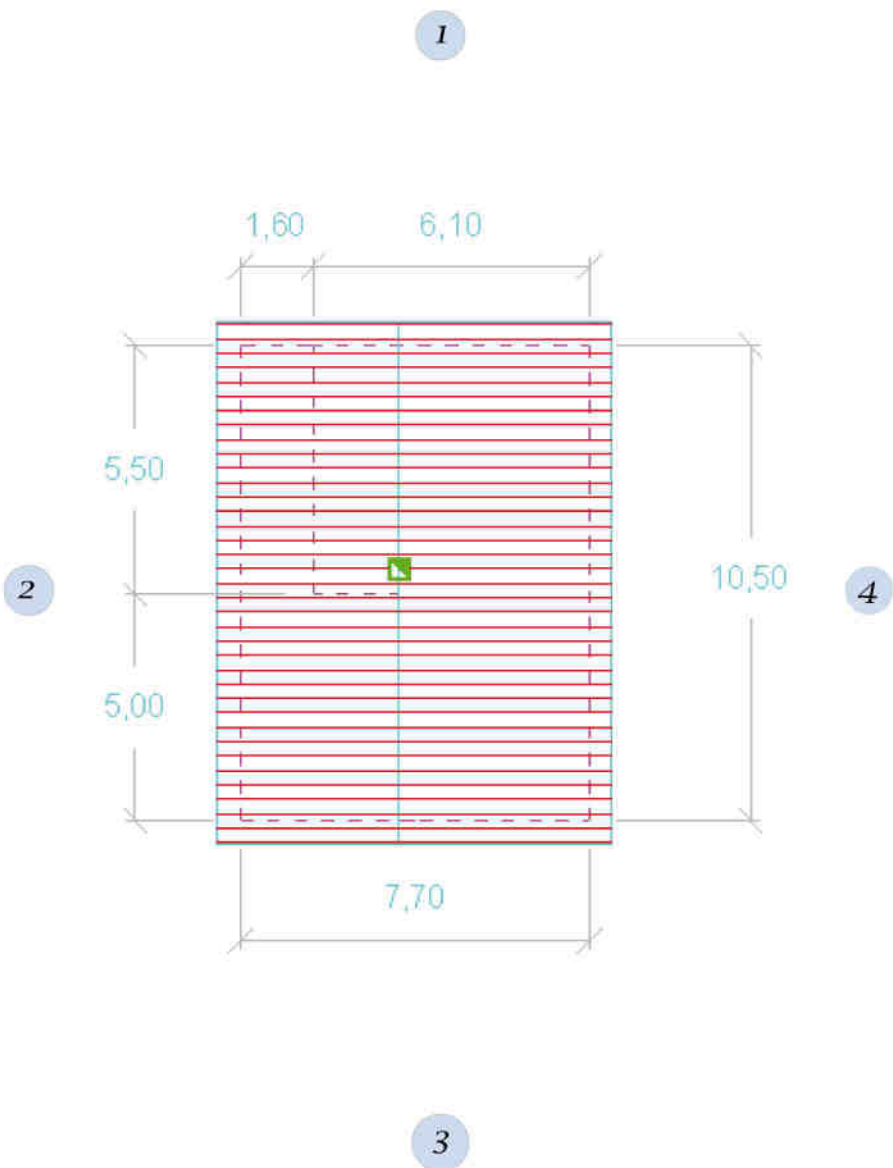

Caractéristiques :

- État de la cabane : mauvais
- Volume : 1
- Nature du bâti : bois
- Toiture : tuiles canal
- Cheminée : 1
- Auvent

CABANE N°16

(Lou Natus du bas)

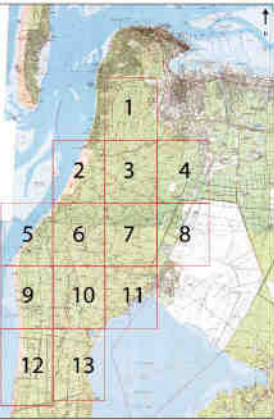

Plan de localisation

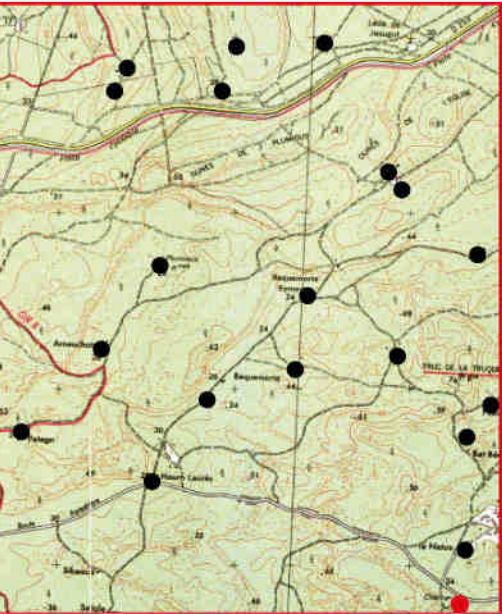

Zone 3

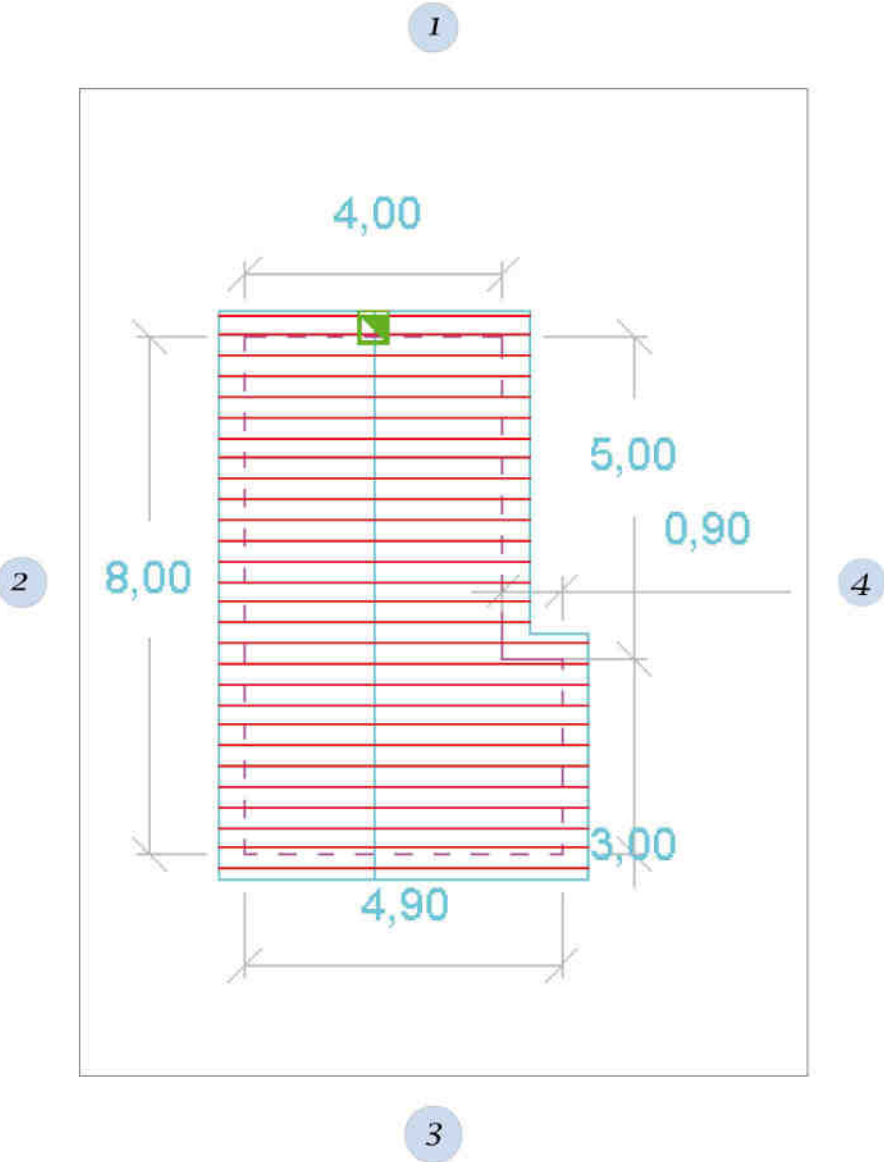

Caractéristiques :

État de la cabane : bon
Volume : 1
Nature du bâti : bois
Toiture : tuiles plates
Cheminée : 1

CABANE N°17

(Lou Natus de Haut)



Plan de localisation



Zone 4

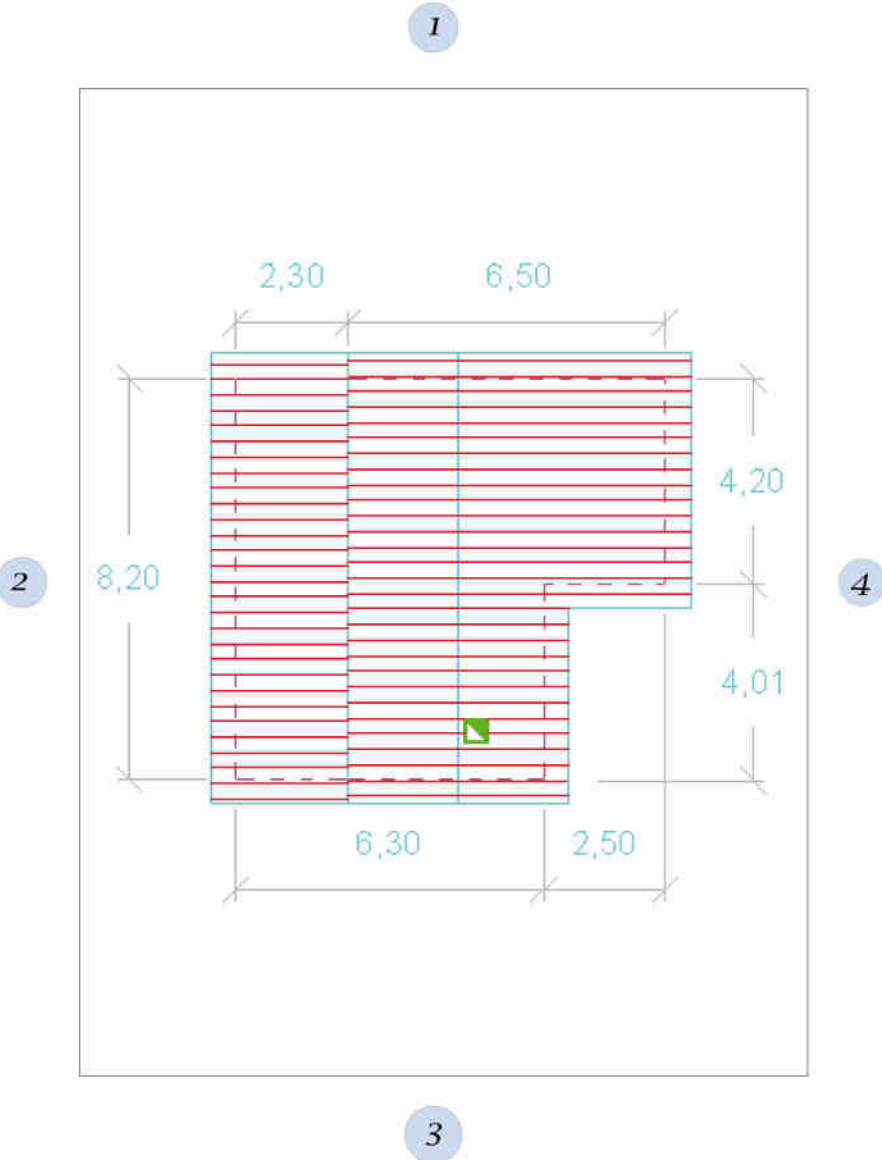

Caractéristiques :

- État de la cabane : bon
- Volume : 1
- Nature du bâti : maçonné et bois
- Toiture : tuiles plates
- Soubassement : maçonné
- Cheminée : 1
- Annexe



Plan de localisation



Zone 3

CABANE N°18

(Lou Natus de haut)



Caractéristiques :

- État de la cabane : bon
- Volume : 1
- Nature du bâti : maçonné et bois
- Toiture : tuiles plates
- Soubassement : maçonné
- Cheminée : 1



Plan de localisation



Zone 3

CABANE N°19
(Patagn)

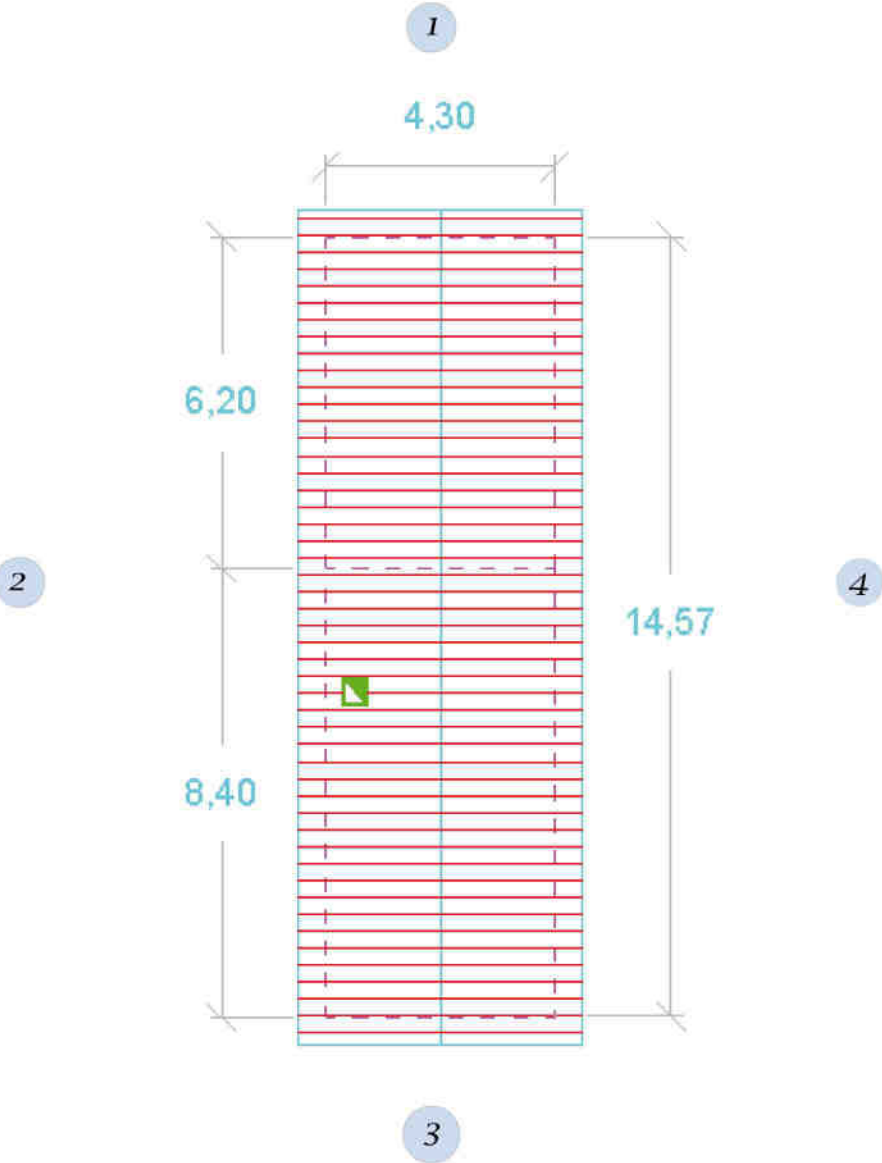

Caractéristiques :

- État de la cabane : moyen
- Volume : 1
- Nature du bâti : bois
- Toiture : tuiles plates
- Cheminée : 1

CABANE N°20

(Soussines)

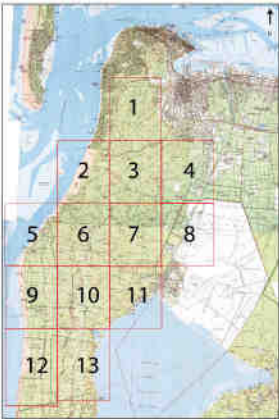

Plan de localisation



Zone 2

2

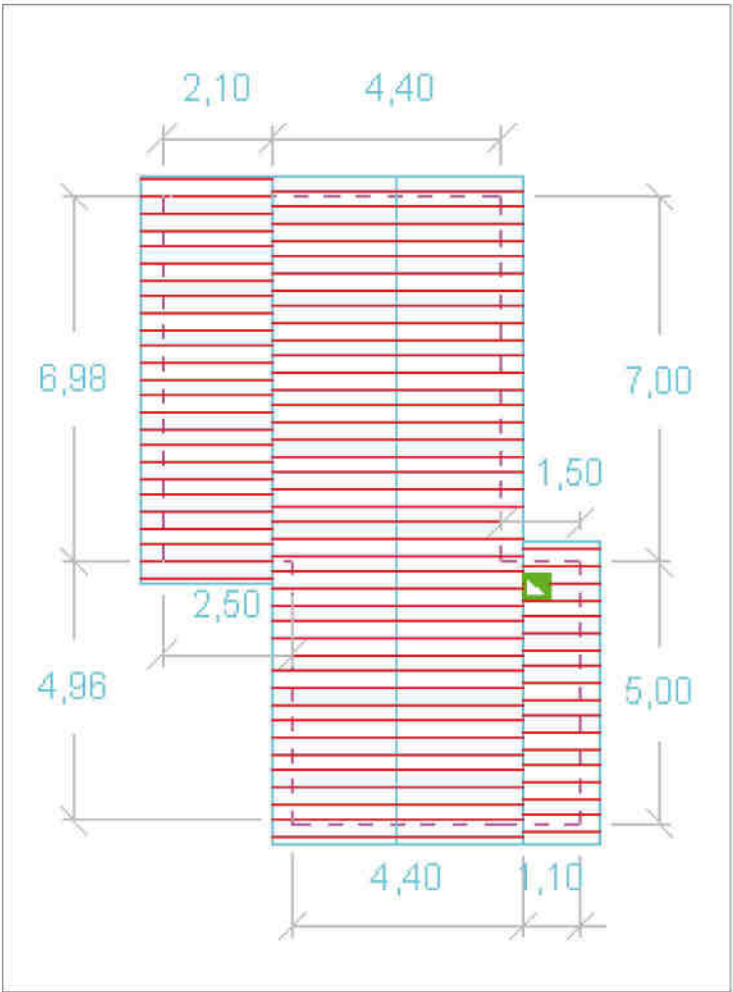

3

1

1



2



3



4



Caractéristiques :

État de la cabane : en reconstruction
Volume : 1
Nature du bâti : bois
Toiture : en cours

CABANE N°21

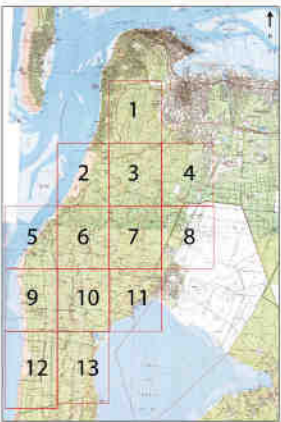

Plan de localisation



Zone 2

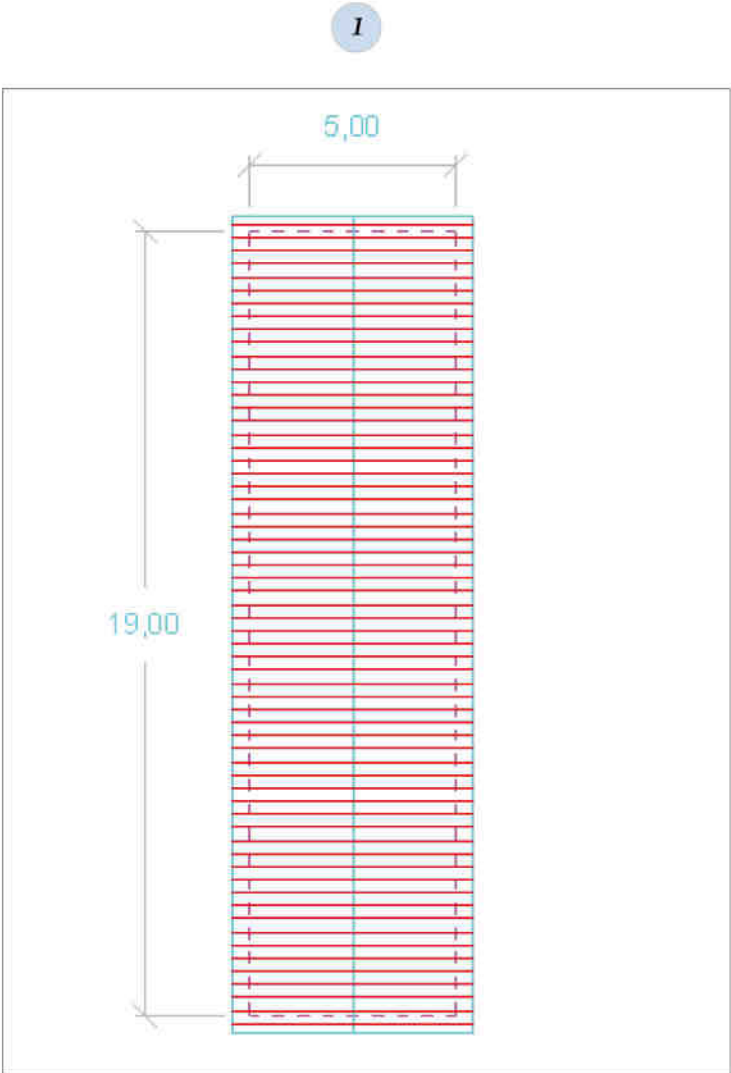

Caractéristiques :

CABANE N°22

(Lous Broustics Lestout)

État de la cabane : ruine

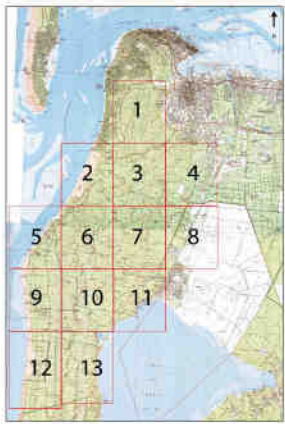

Plan de
localisation



Zone 2



Caractéristiques :

- État de la cabane : moyen
- Volume : 1
- Nature du bâti : bois et maçonné
- Toiture : tuiles canal
- Soubassement : maçonné
- Cheminée : 1

CABANE N°23

(Lou Cabeils du bas)



Plan de localisation



Zone 2

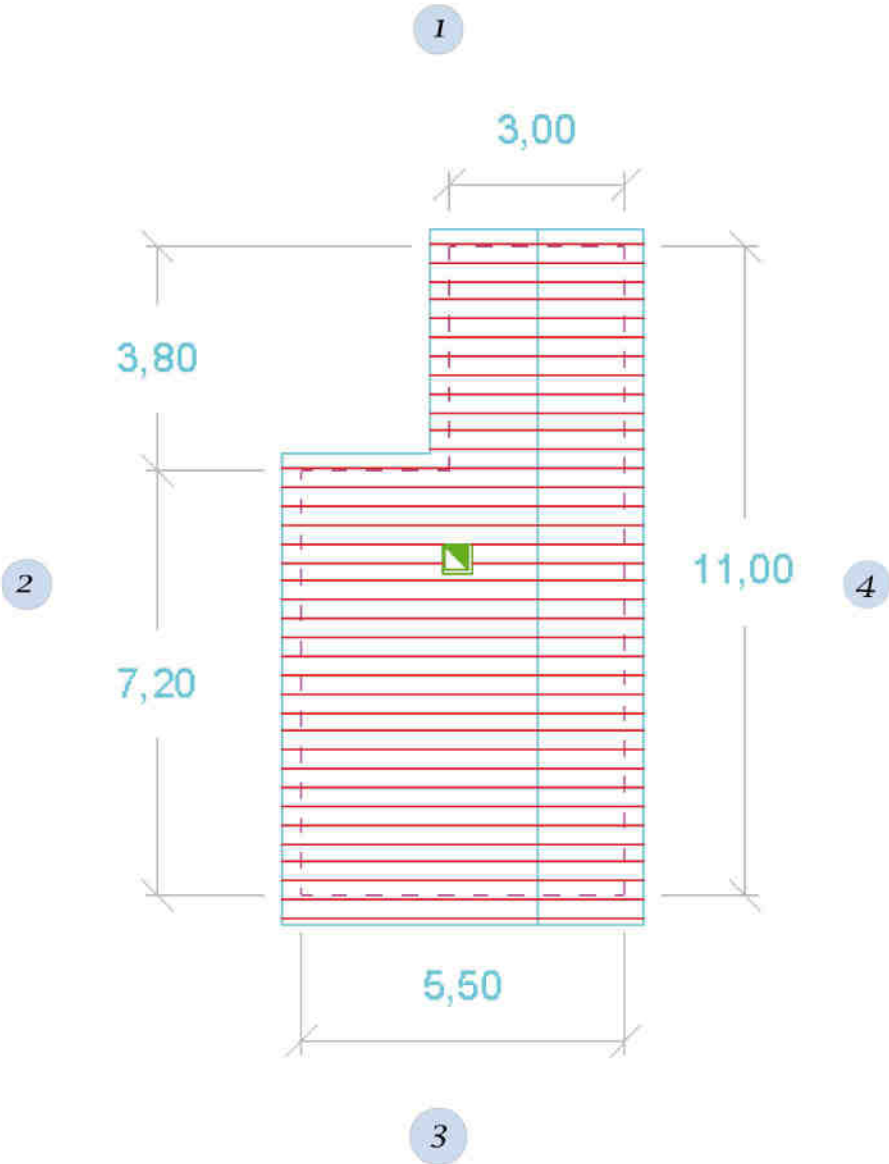

Caractéristiques :

État de la cabane : bon

Volume : 1

Nature du bâti : bois

Toiture : tuiles canal

Soubassement : maçonné

CABANE N°24

(Hourn Peyran)

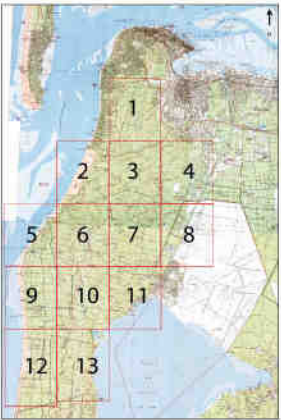

Plan de localisation



Zone 2

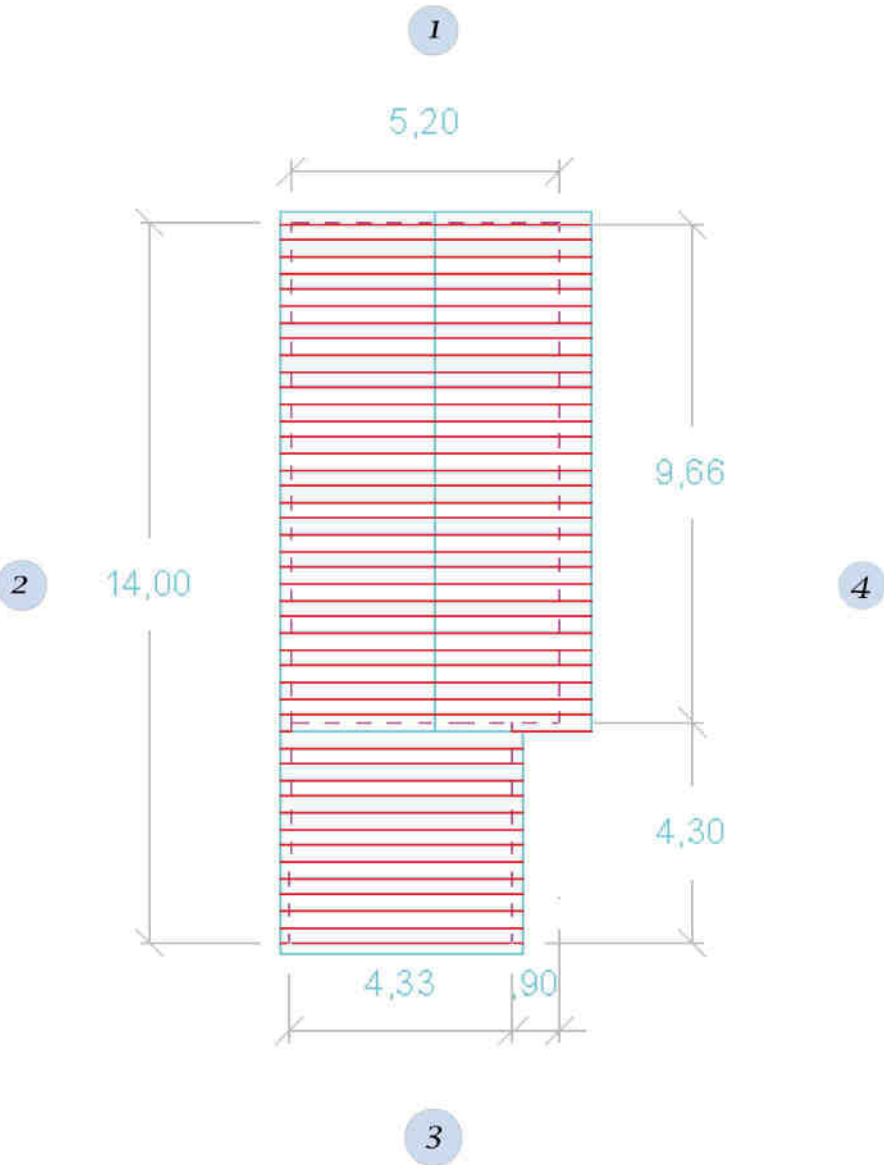

Caractéristiques :

- État de la cabane : moyen
- Volume : 3
- Nature du bâti : bois
- Toiture : tuiles plates
- Cheminée : 1
- Auvent



Plan de localisation

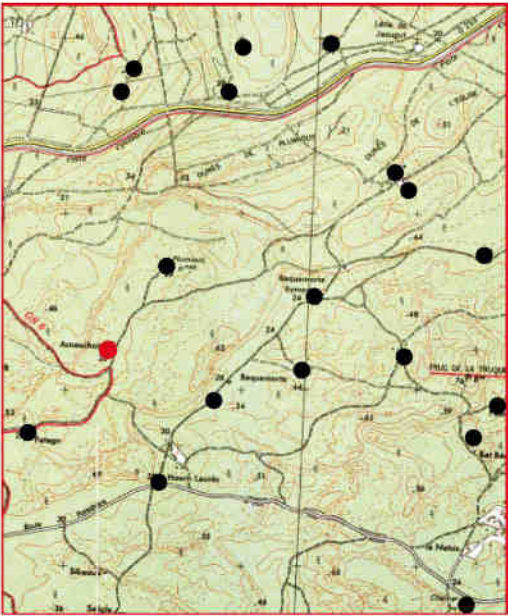

Zone 3

CABANE N°25

(Lous Arnauchots)

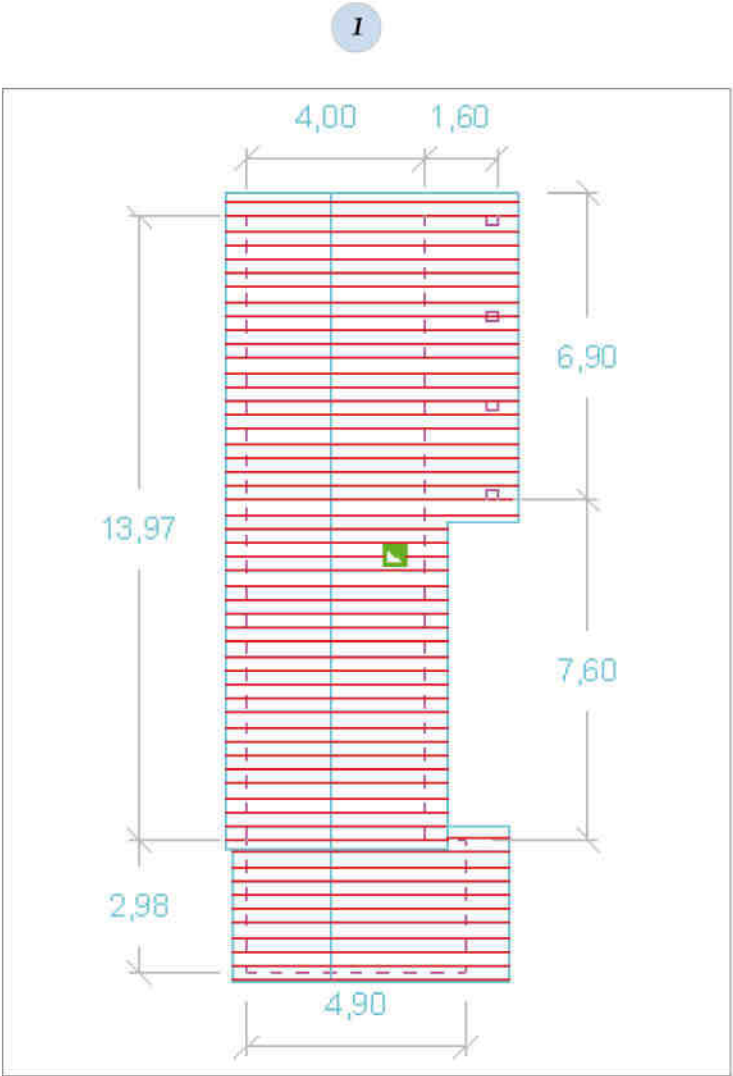

1



2



3



4



Caractéristiques :

- État de la cabane : moyen
- Volume : 1
- Nature du bâti : bois
- Toiture : tuiles canal
- Cheminée : 1
- Annexe



Plan de localisation

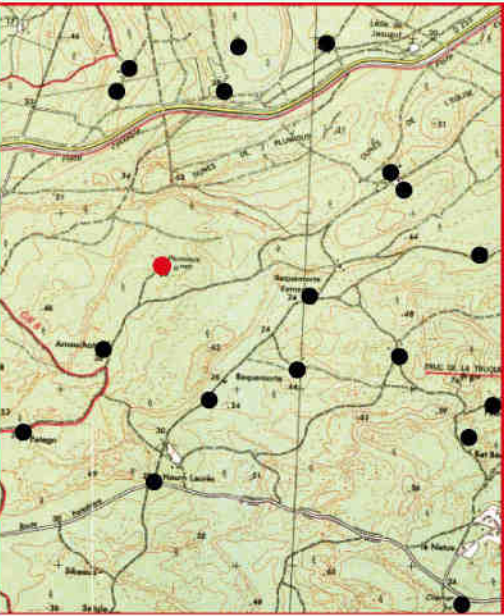

Zone 3

CABANE N°26

(Plumious Délis)

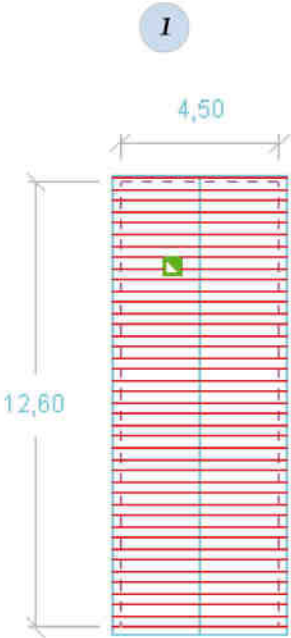

2

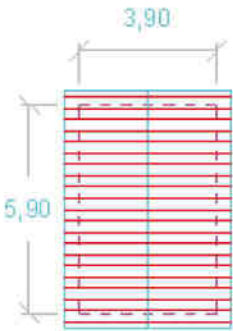

3

4

1



2



3



4



Caractéristiques :

État de la cabane : bon

Volume : 2

Nature du bâti : bois

Toiture : tuiles plates

Cheminée : 1

Auvent

CABANE N°27

(L'Artigon)



Plan de
localisation



Zone 2

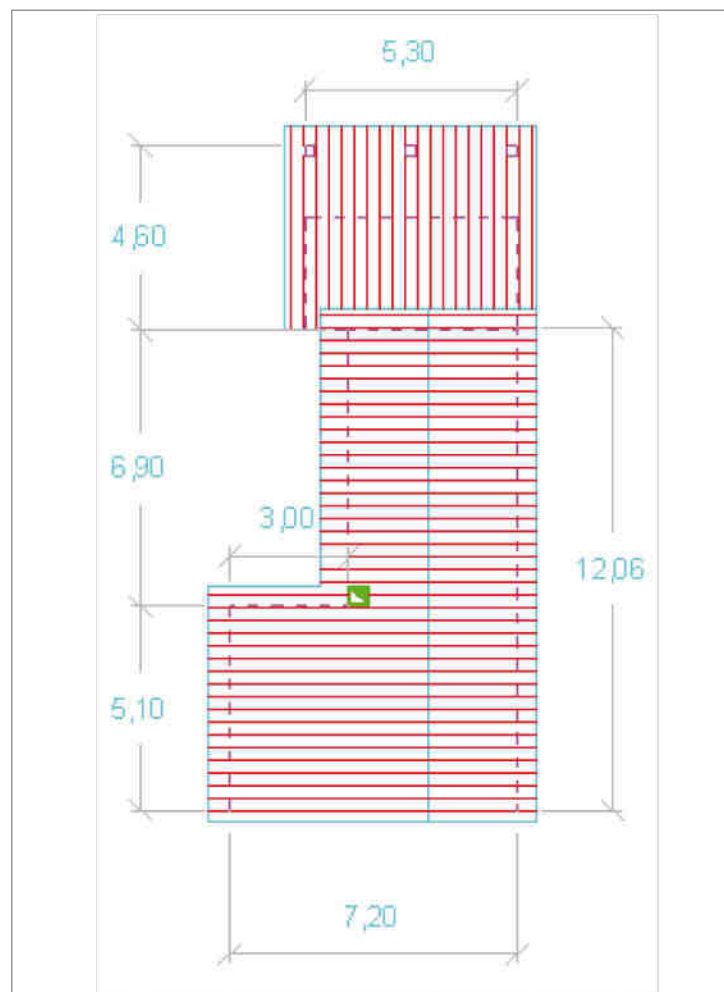

Caractéristiques :

- État de la cabane : bon
- Volume : 1
- Nature du bâti : bois
- Toiture : tuiles plates
- Cheminée : 1
- Auvent

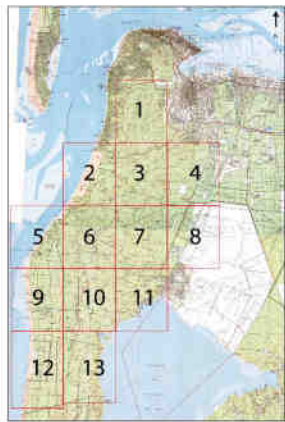

Plan de localisation



Zone 2

CABANE N°28

(Dulets)

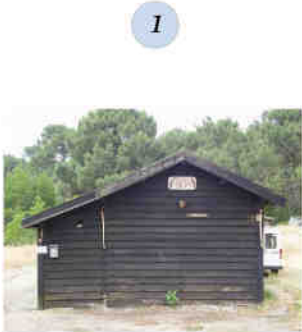
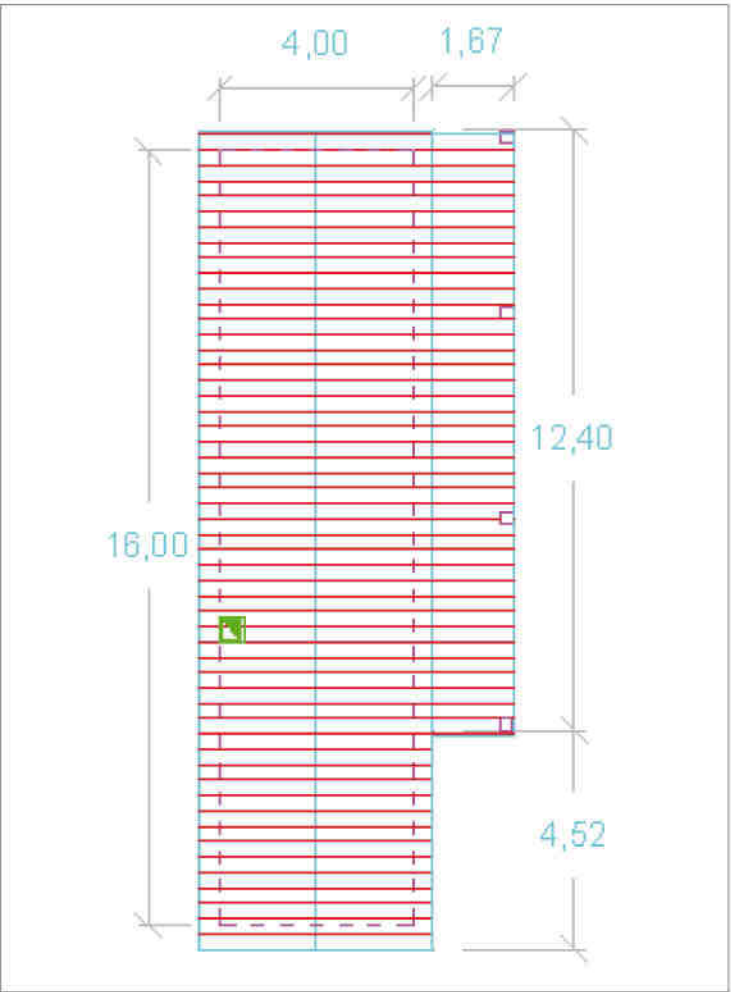

Caractéristiques :

- État de la cabane : bon
- Volume : 1
- Nature du bâti : bois
- Toiture : tuiles plates et canal
- Soubassement : maçonné
- Cheminée : 1
- Auvent

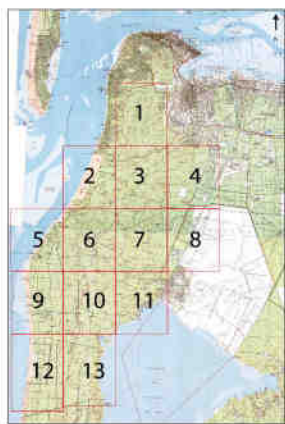

Plan de localisation



Zone 2

CABANE N°29

(Dulets 2)

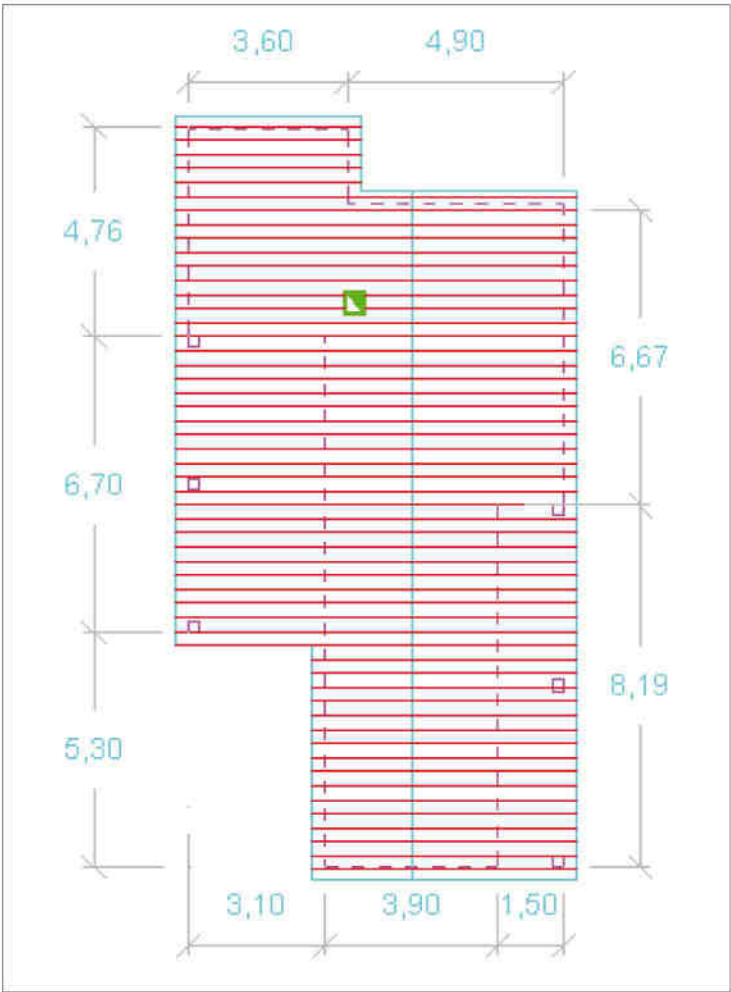

Caractéristiques :

État de la cabane : moyen

Volume : 1

Nature du bâti : bois

Toiture : tuiles plates

Soubassement : maçonné

Cheminée : 1

CABANE N°30

(Hourn Laurès Dumur Duvigneau)



Plan de localisation

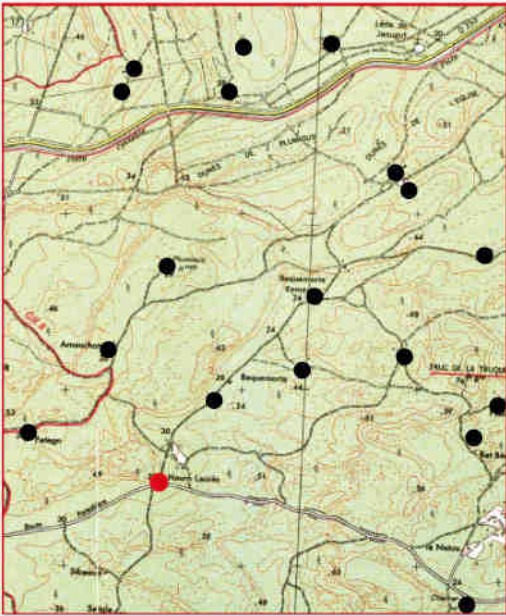

Zone 3

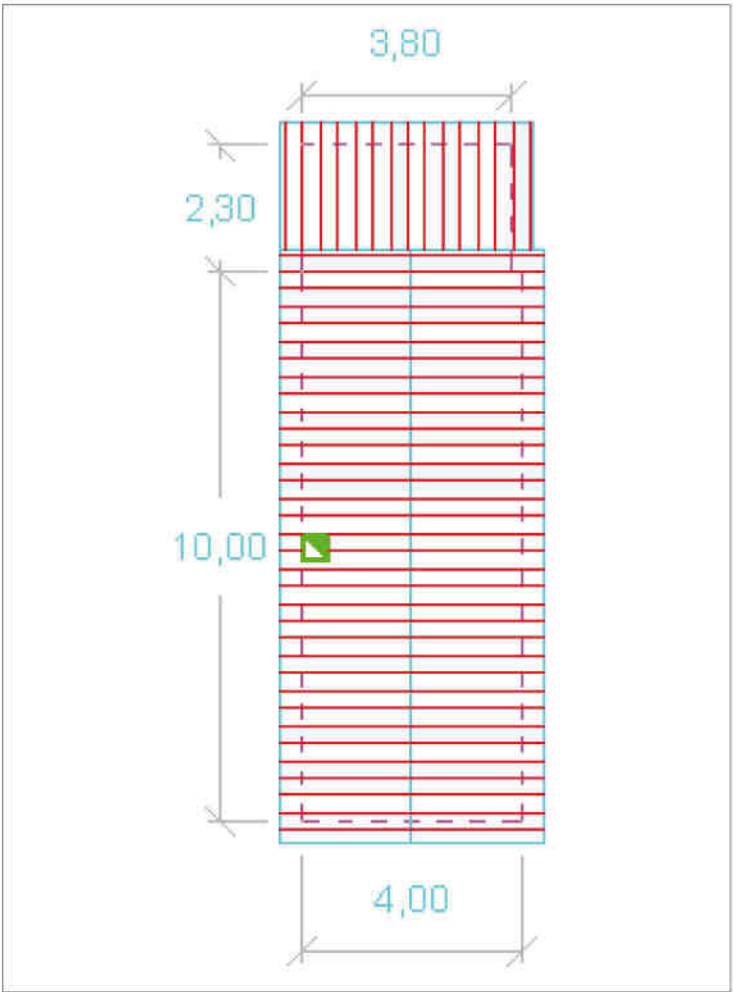

Caractéristiques :

- État de la cabane : moyen
- Volume : 1
- Nature du bâti : maçonnerie bois
- Toiture : tuiles canal
- Soubassement : maçonné
- Cheminée : 1
- Annexe : écroulée+ chai en mauvais état
- Auvent

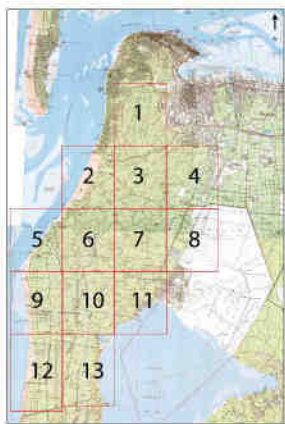

Plan de localisation

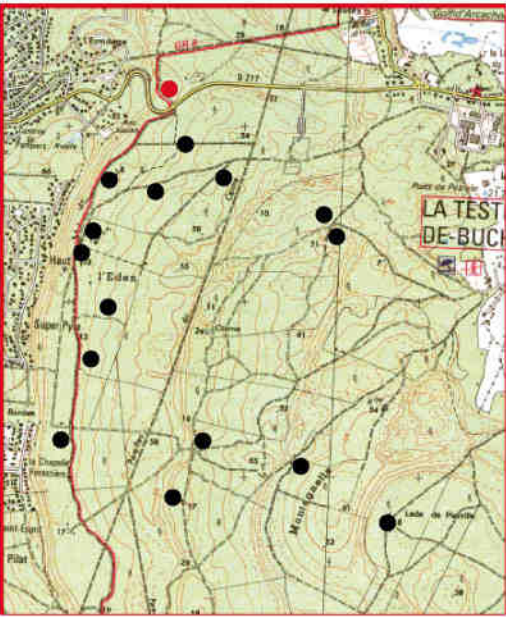

Zone 1

CABANE N°31 (Famille)

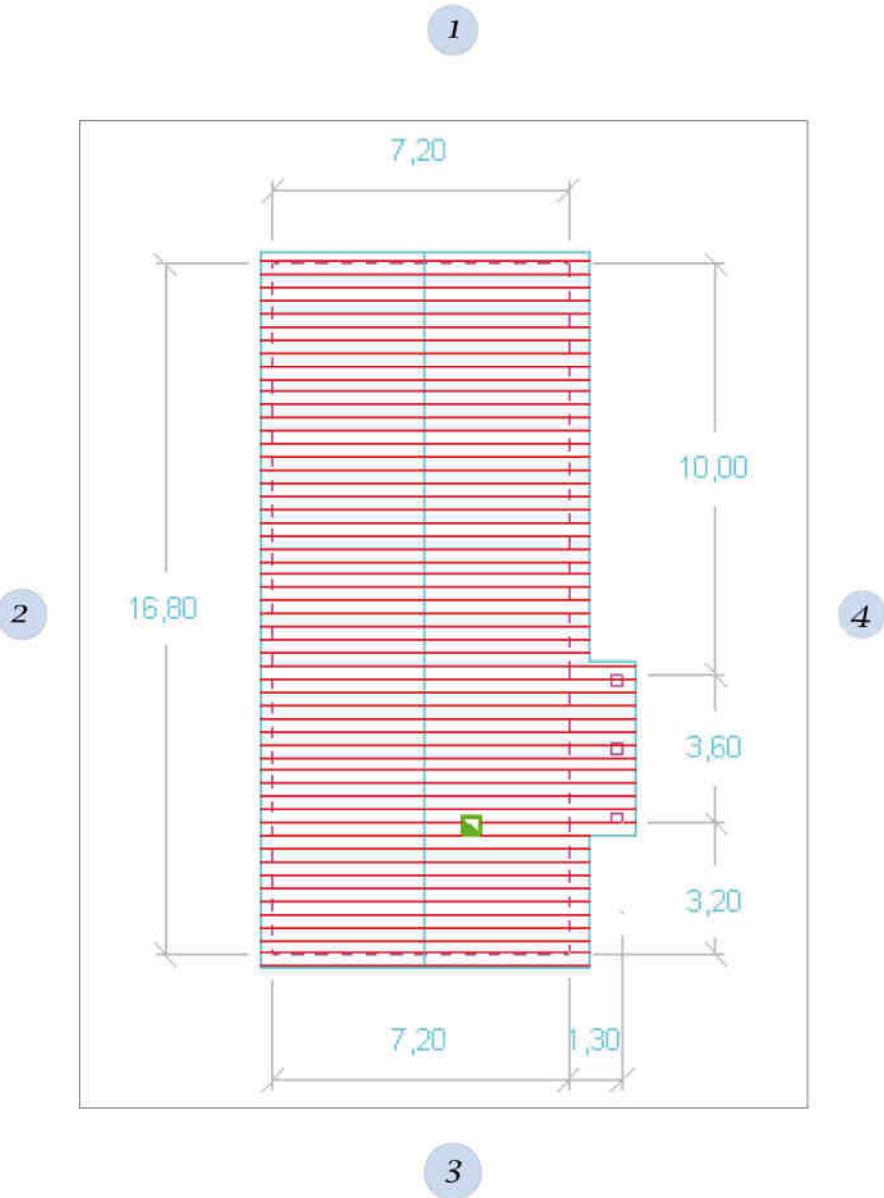

Caractéristiques :

- État de la cabane : Excellent
- Volume : 3
- Nature du bâti : Maçonné et bois
- Toiture : éverite
- Soubassement : maçonné



Plan de localisation

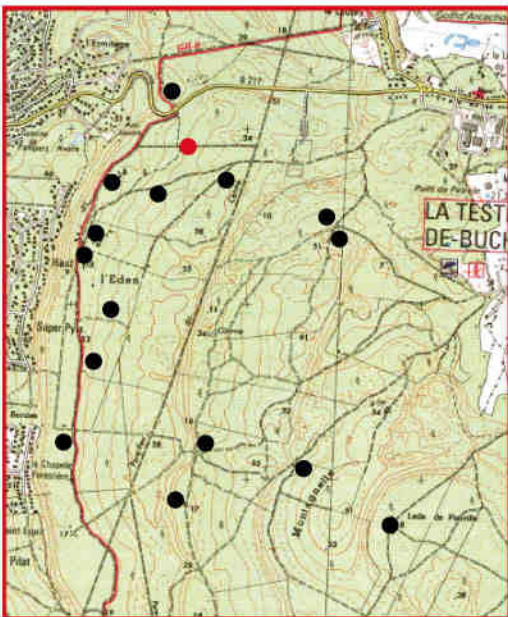

Zone 1

CABANE N°32

(Darne)

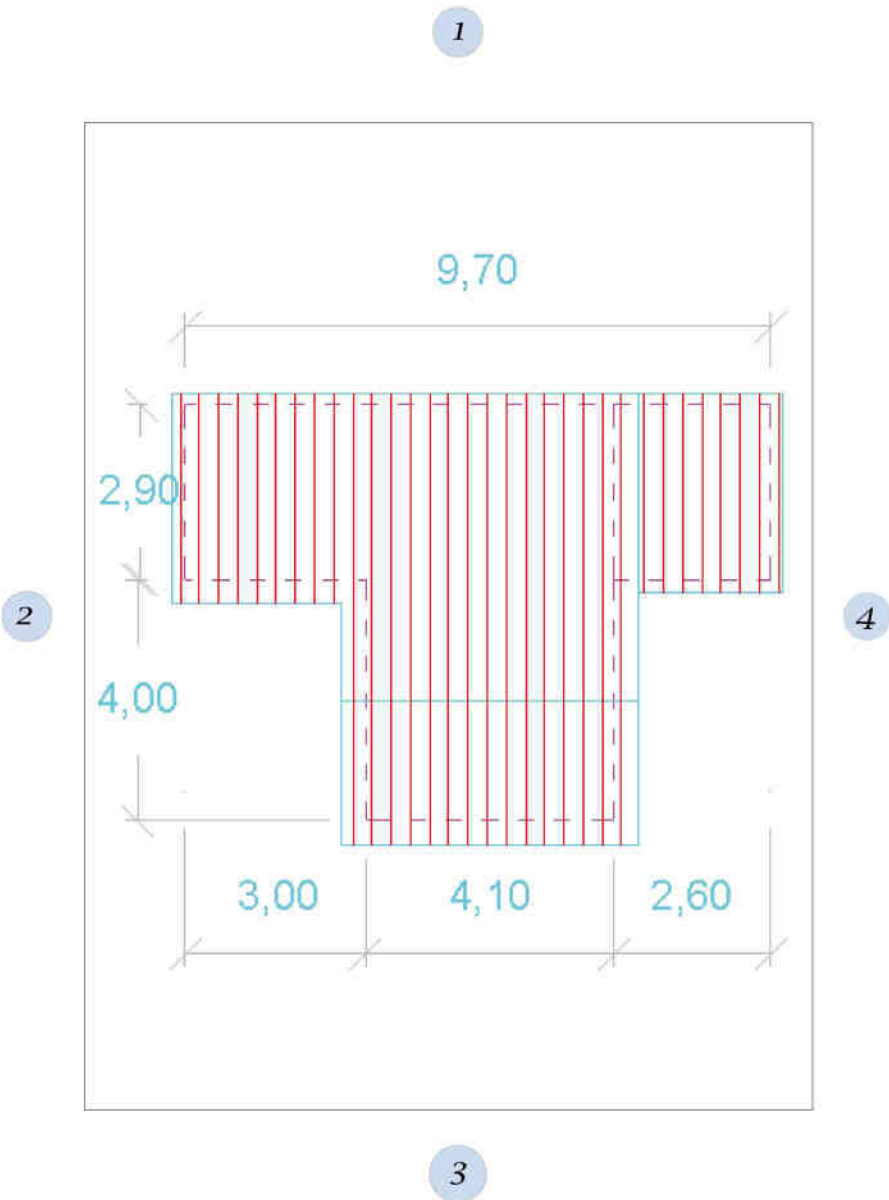

Caractéristiques :

- État de la cabane : bon
- Volume : 1
- Nature du bâti : maçonnerie
- Toiture : tuiles plates
- Soubassement : maçonnerie
- Cheminée : 1



Plan de localisation

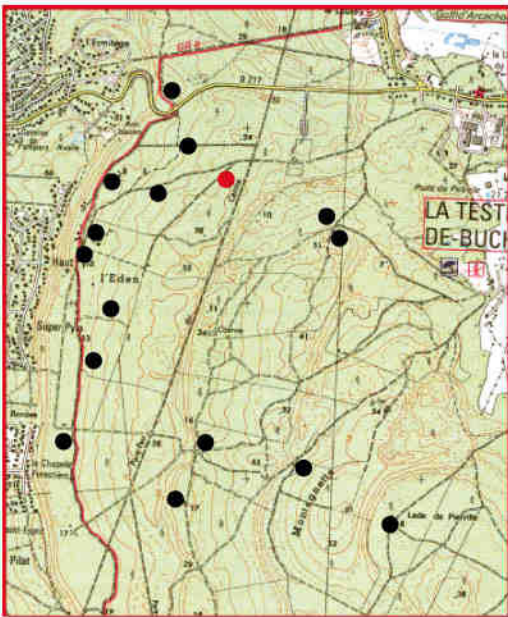

Zone 1

CABANE N°33 (Les Pins)

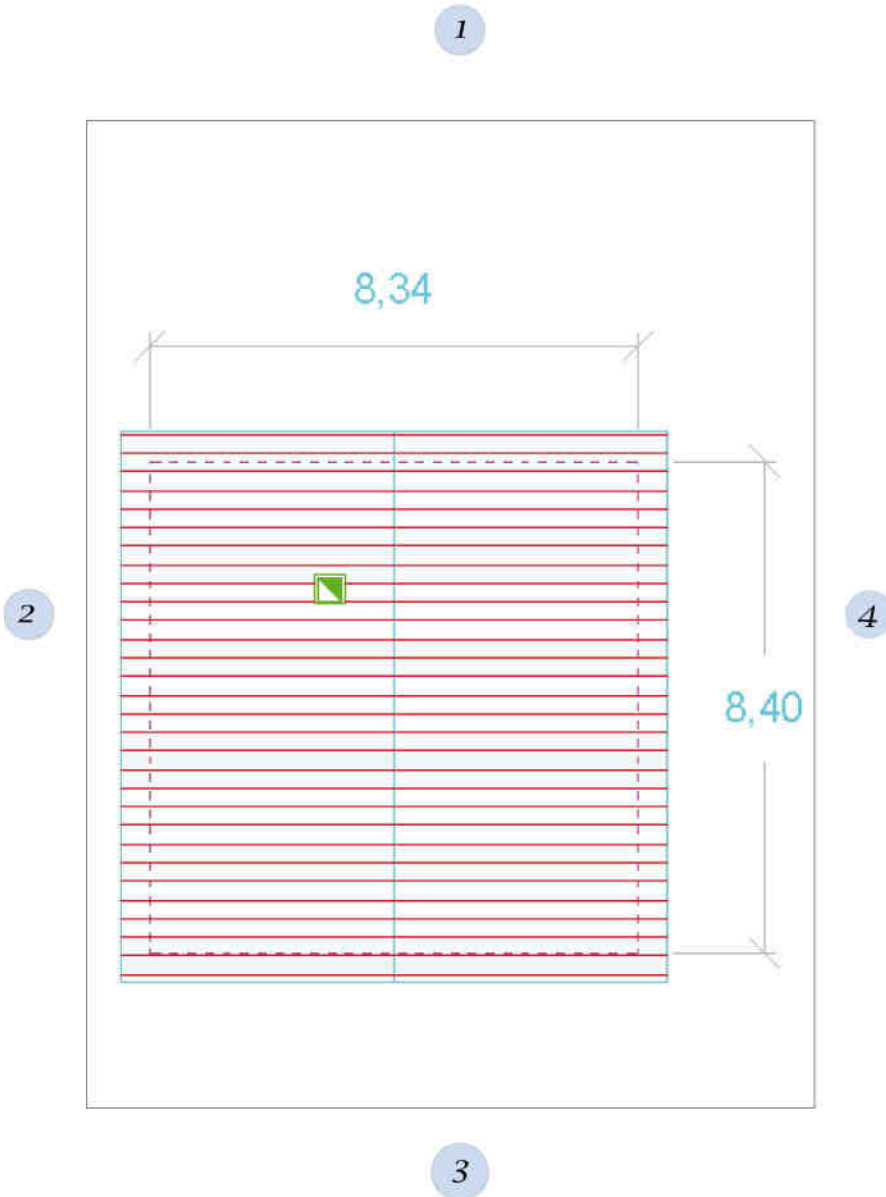

Caractéristiques :

- État de la cabane : médiocre
- Volume : 1
- Nature du bâti : briquettes et bois
- Toiture : tuiles canal
- Soubassement : maçonné
- Cheminée : 1

CABANE N°34

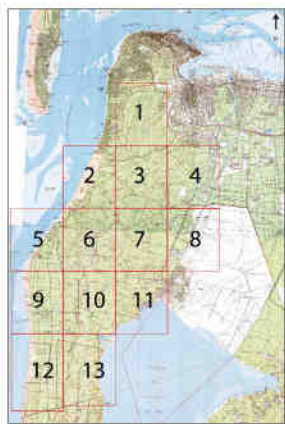

Plan de localisation

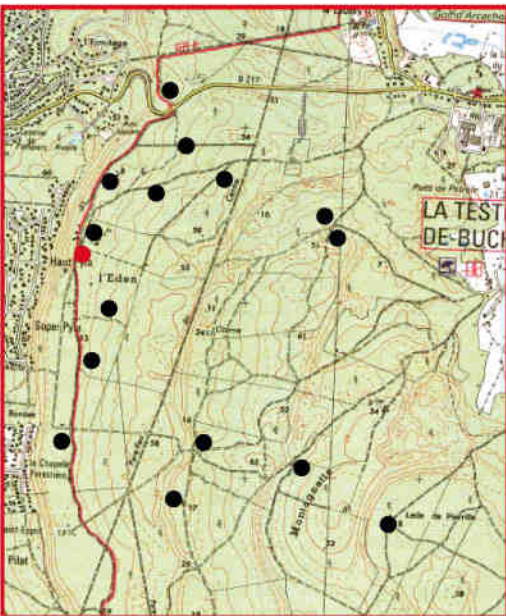

Zone 1

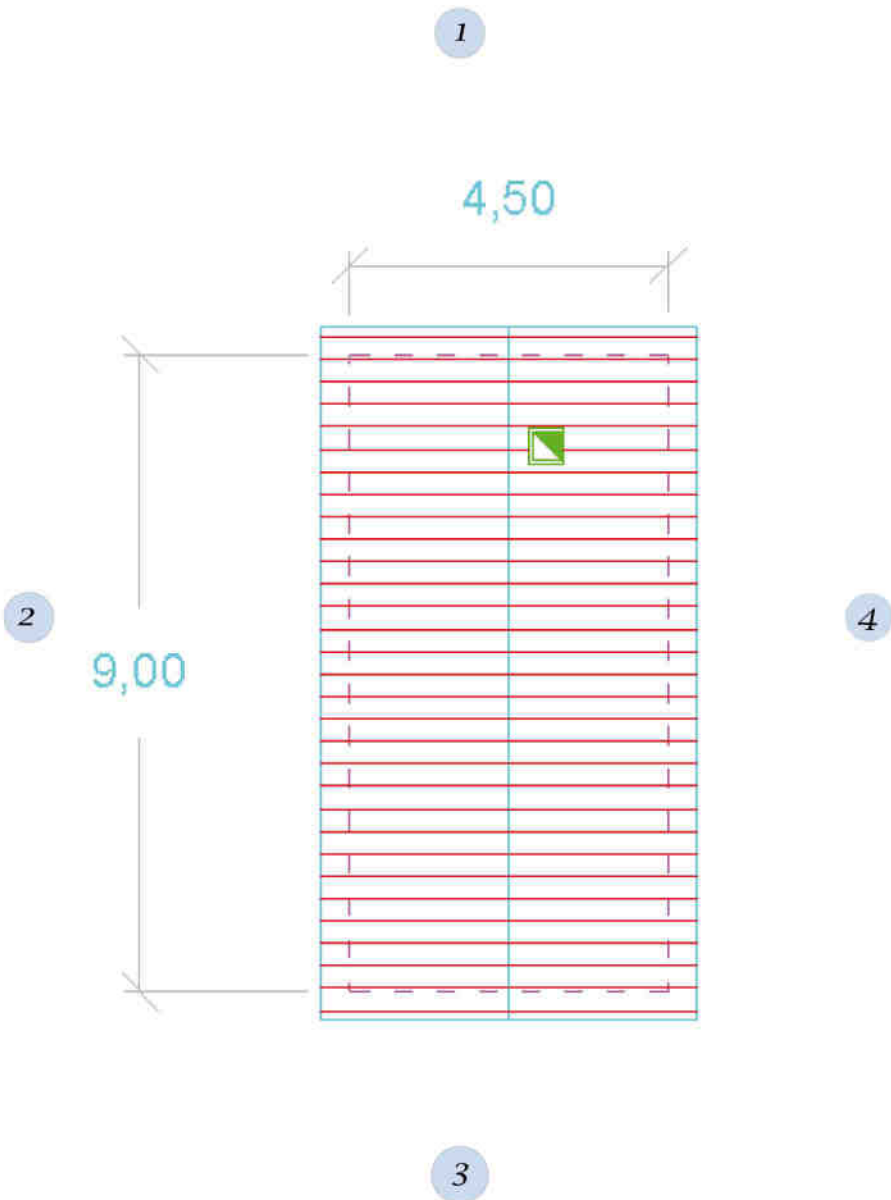

Caractéristiques :

- État de la cabane : bon
- Volume : 1
- Nature du bâti : bois
- Toiture : tôle ondulée
- Soubassement : maçonné



Plan de localisation

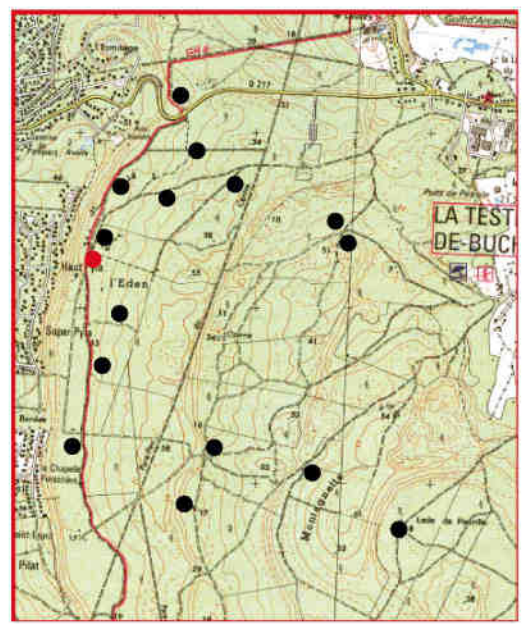

Zone 1

CABANE N°35

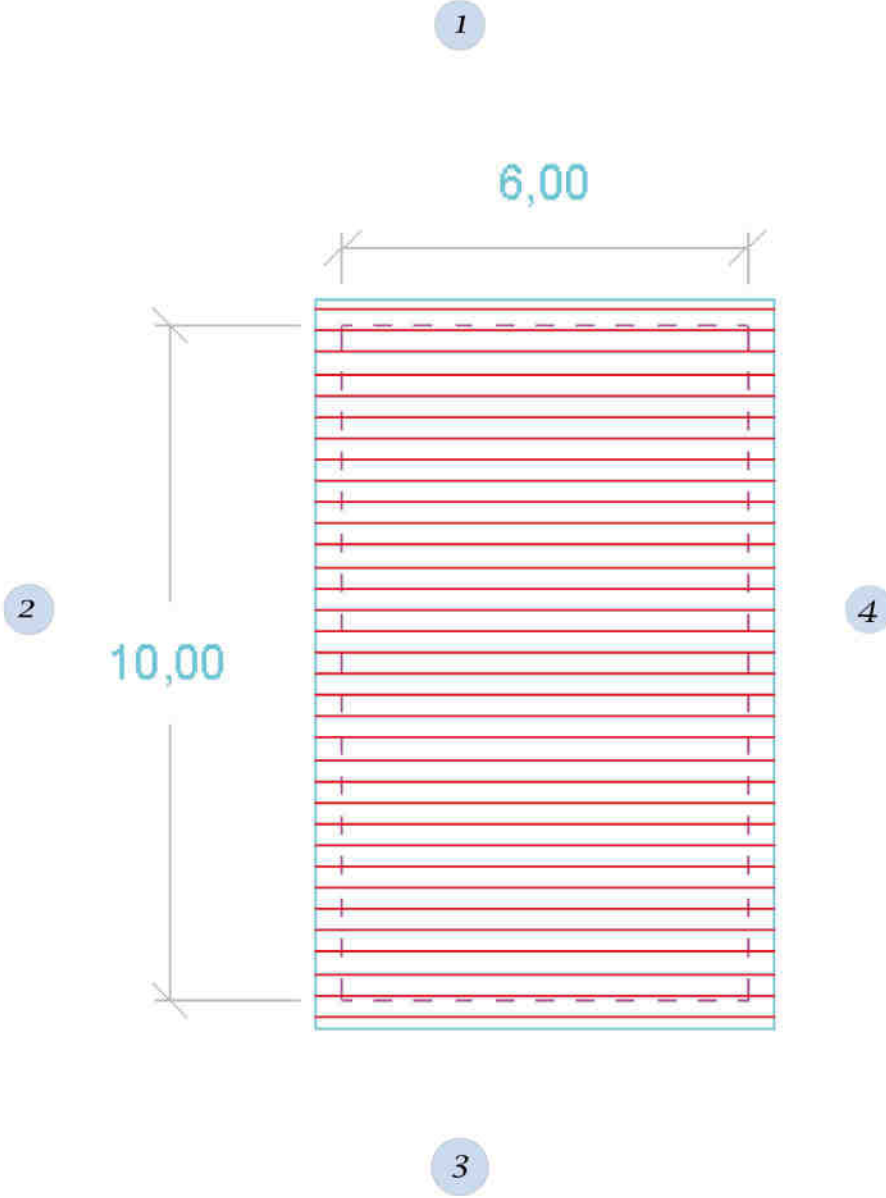

Caractéristiques :

État de la cabane : bon

Volume : 1

Nature du bâti : bois

Toiture : évêrite

CABANE N°36



Plan de localisation

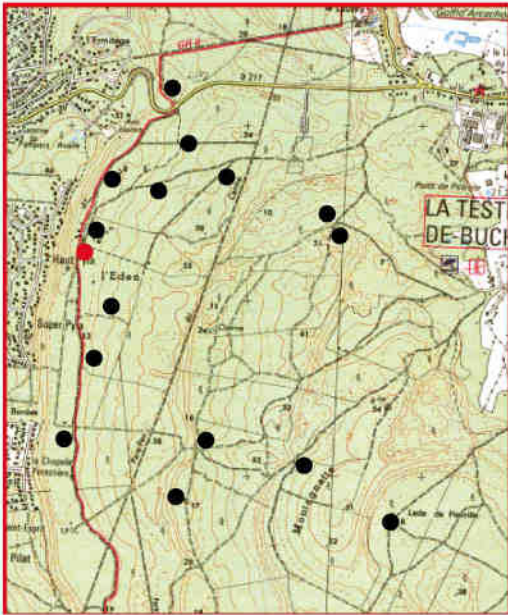

Zone 1

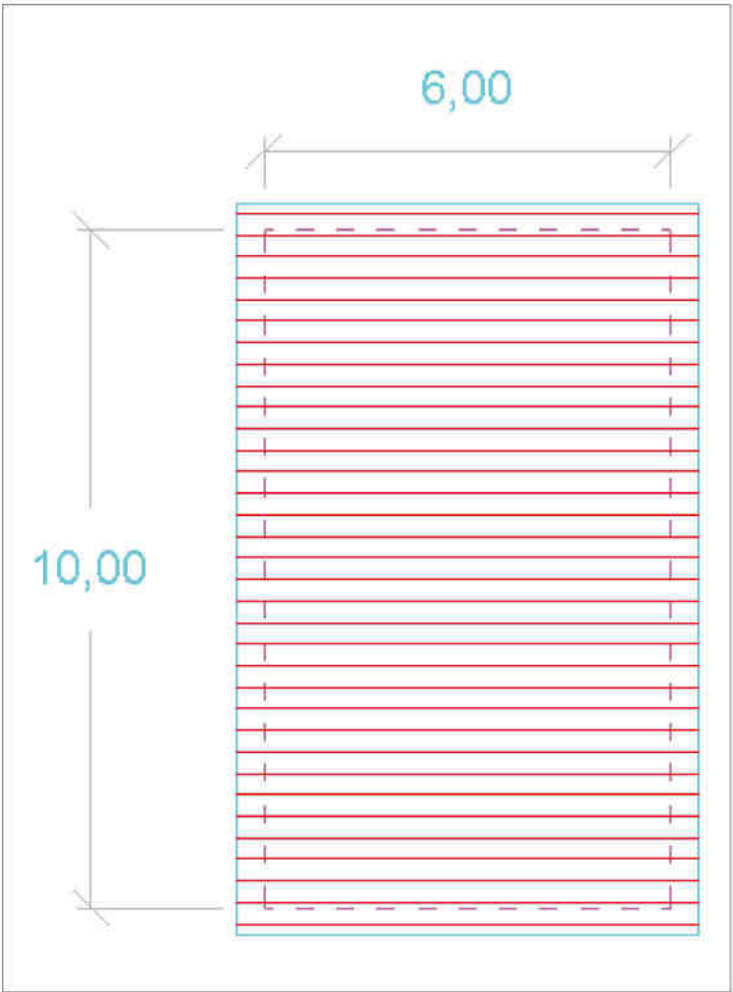

Caractéristiques :

État de la cabane : bon
Volume : 1
Nature du bâti : bois
Toiture : éverite
Auvent

CABANE N°37



Plan de localisation

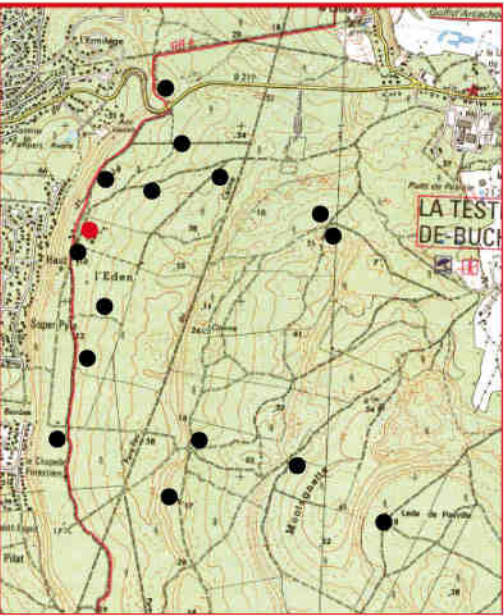

Zone 1

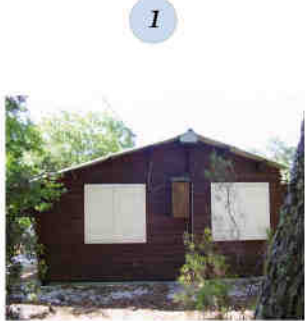
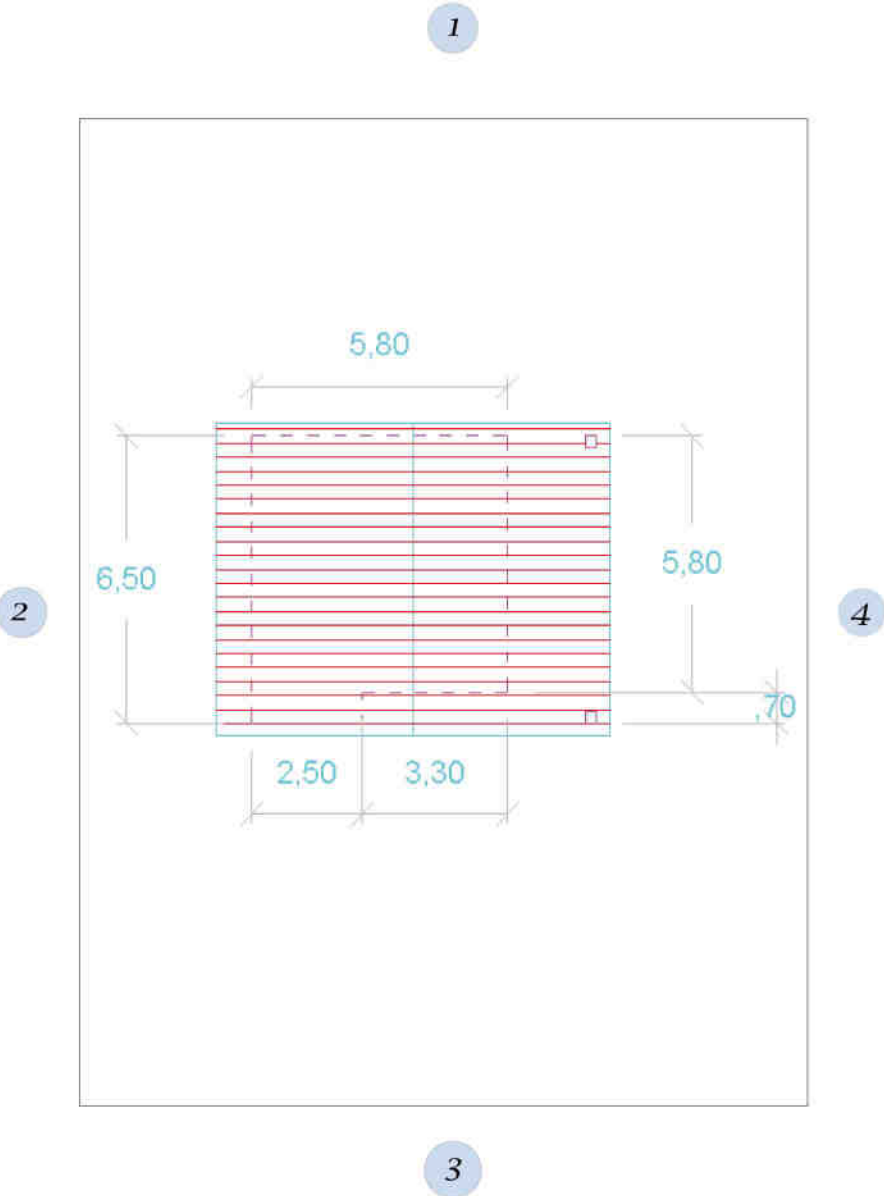

Caractéristiques :

- État de la cabane : bon
- Volume : 1
- Nature du bâti : bois
- Toiture : éverite
- Auvent

CABANE N°38

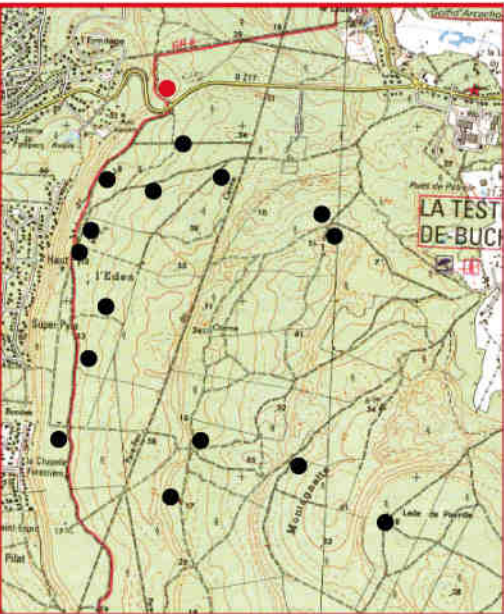
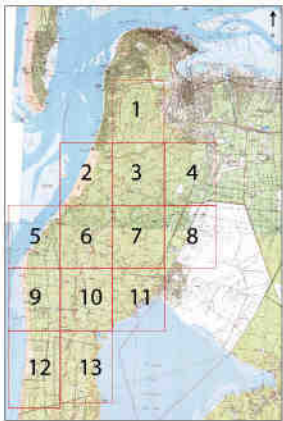

Plan de localisation

Zone 1

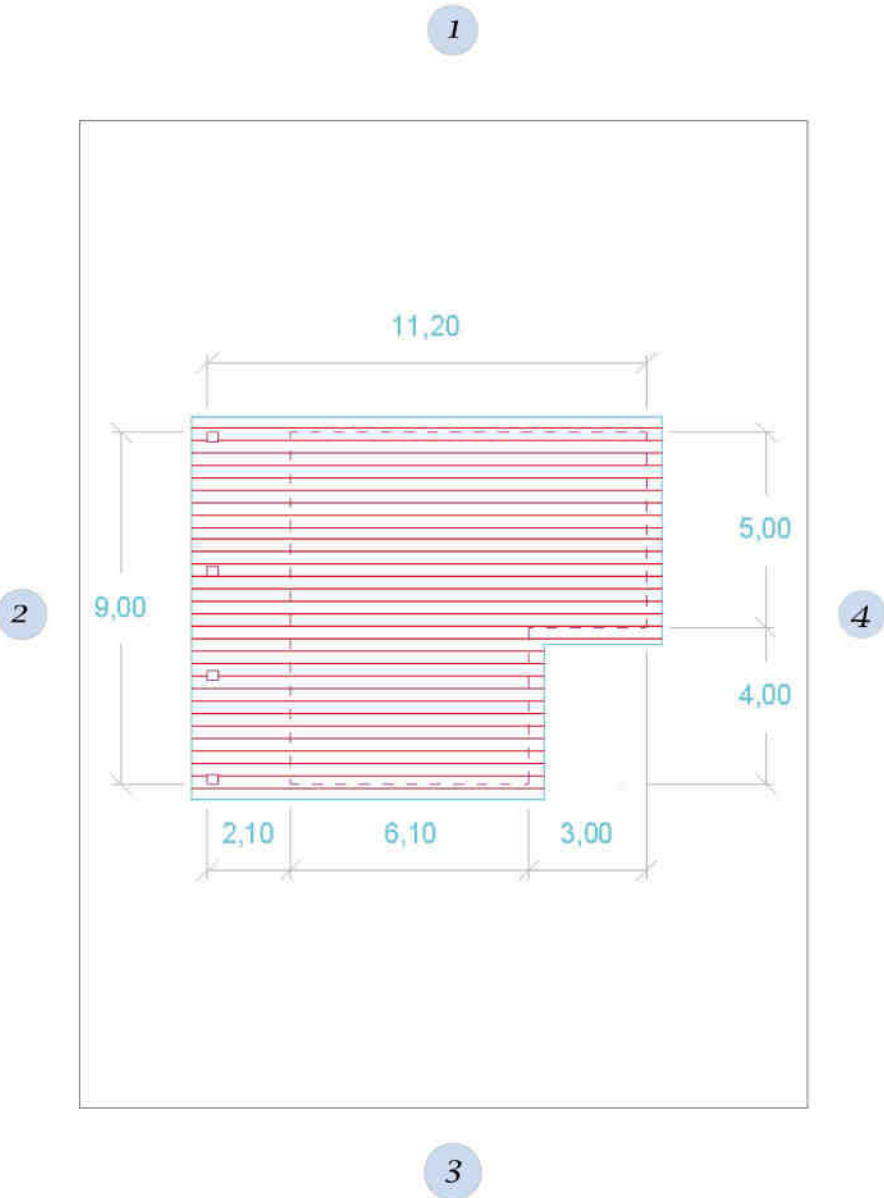

1



2



3



4



Caractéristiques :

État de la cabane : bon
Volume : 2
Nature du bâti : bois
Toiture : éverite
Auvent



Plan de localisation

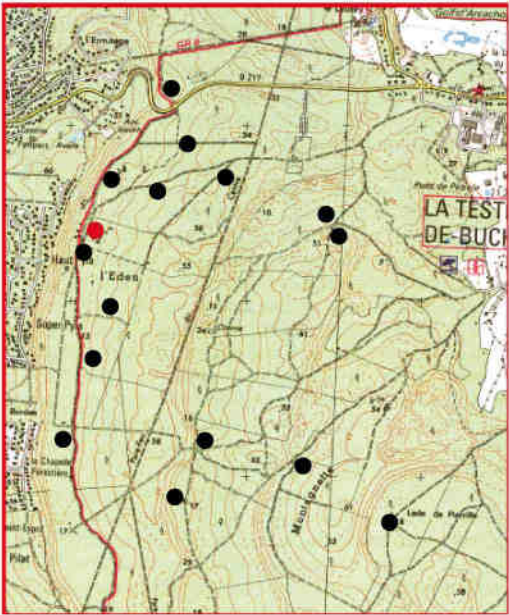

Zone 1

CABANE N°39

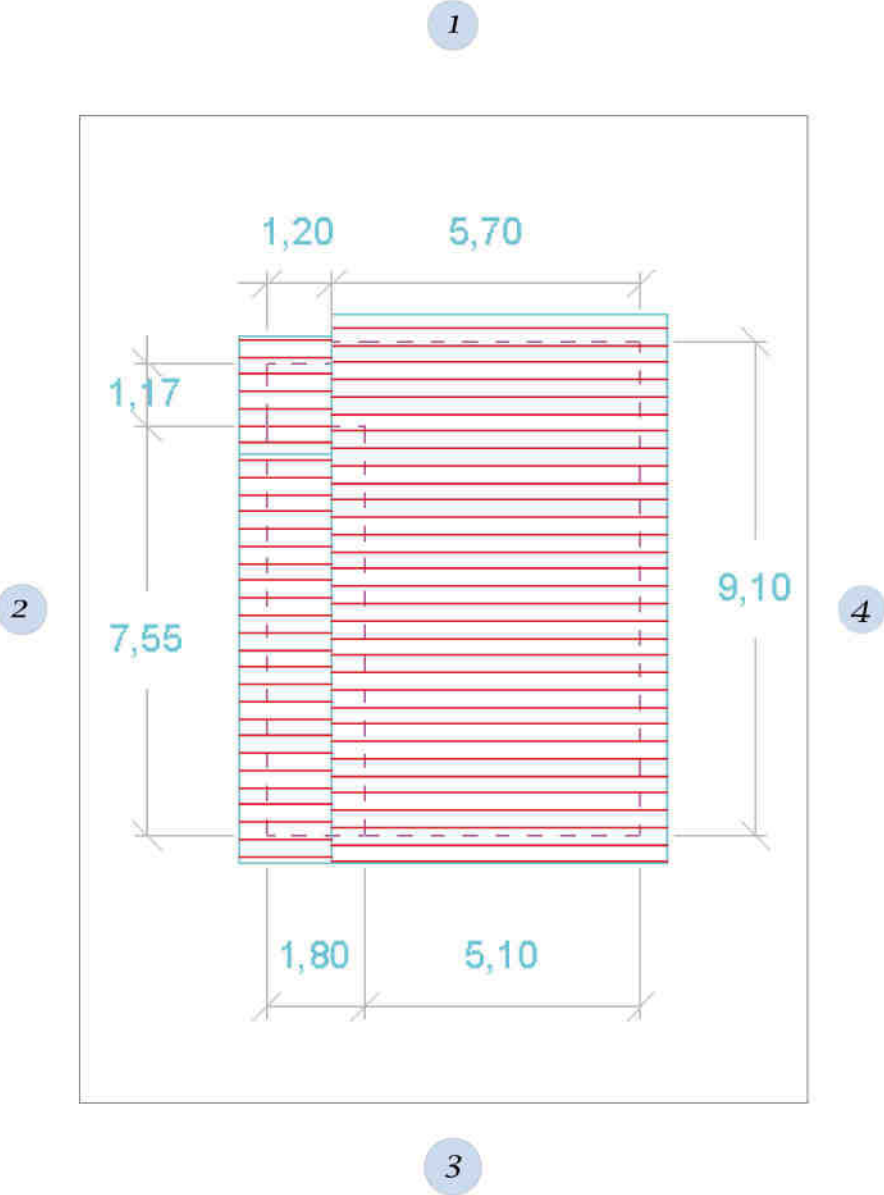

Caractéristiques :

- État de la cabane : excellent
- Volume : 1
- Nature du bâti : maçonné
- Toiture : éverite rouge, tôle
- Cheminée : 1

CABANE N°40

(L'Oasis)



Plan de localisation

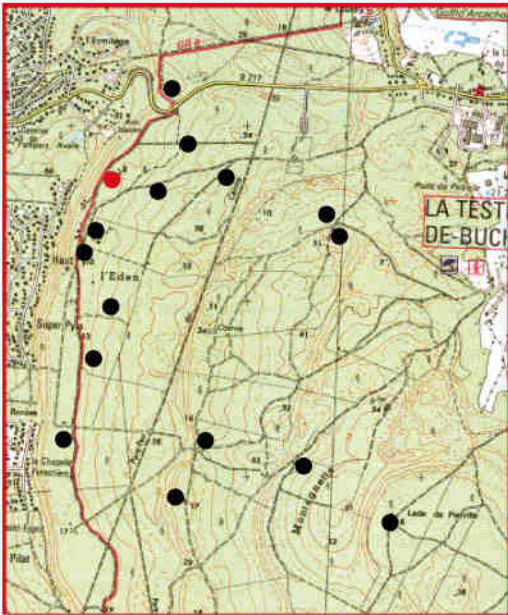

Zone 1

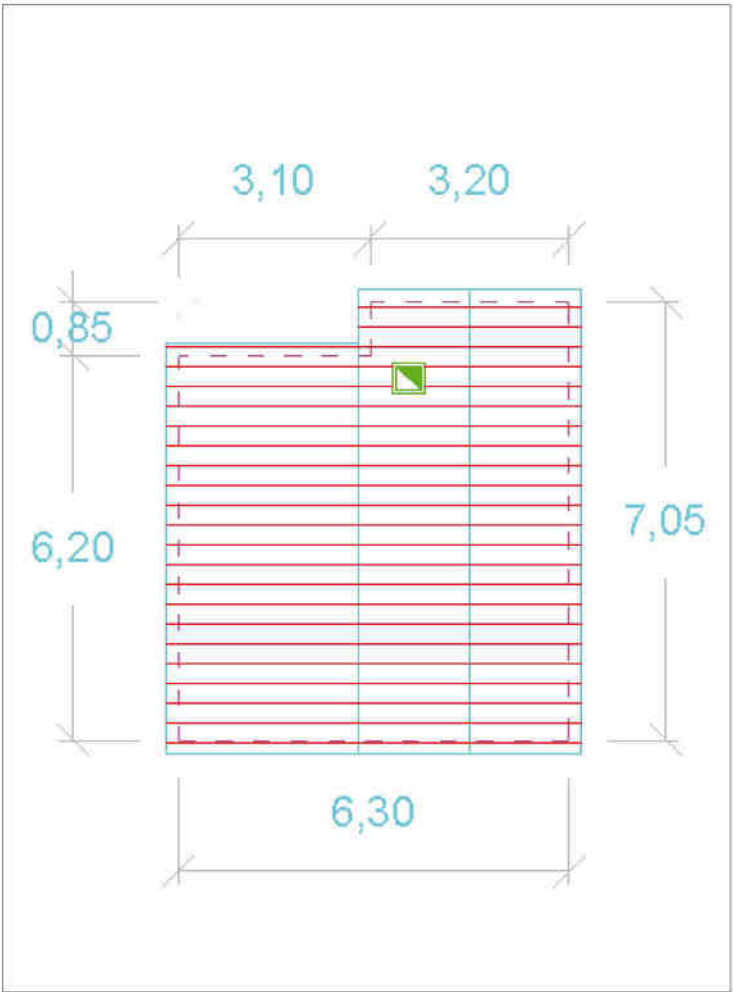

Caractéristiques :

État de la cabane : bon
Volume : 1
Nature du bâti : maçonné
Toiture : tuiles plates
Cheminée : 1
auvent



Plan de localisation

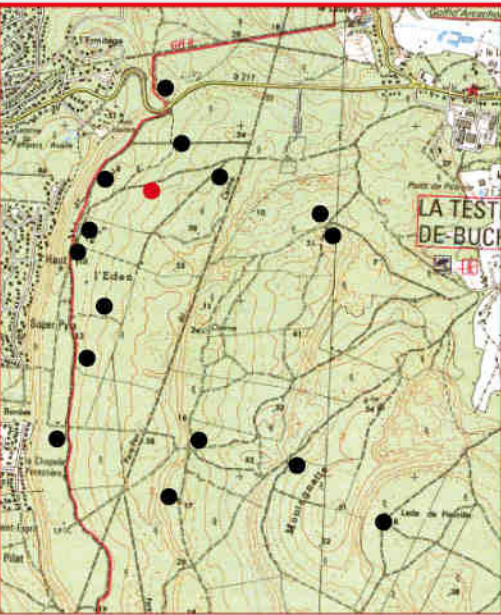

Zone 1

CABANE N°41
(Dulas)



Caractéristiques :

- État de la cabane : excellent
- Volume : 1
- Nature du bâti : bois
- Toiture : éverite
- Soubassement : maçonné
- Cheminée : 1



Plan de localisation

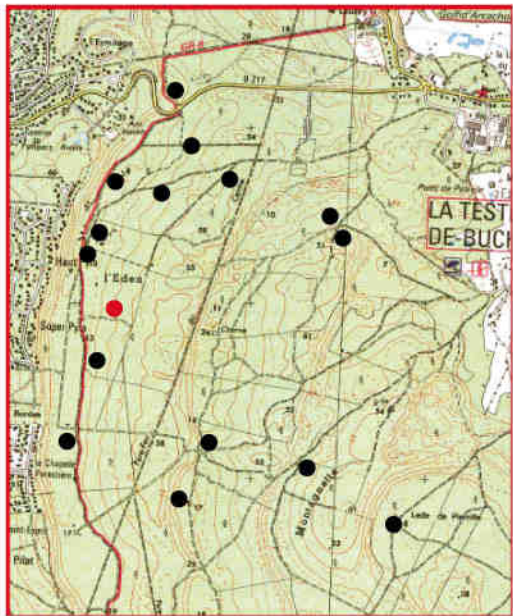

Zone 1

CABANE N°42

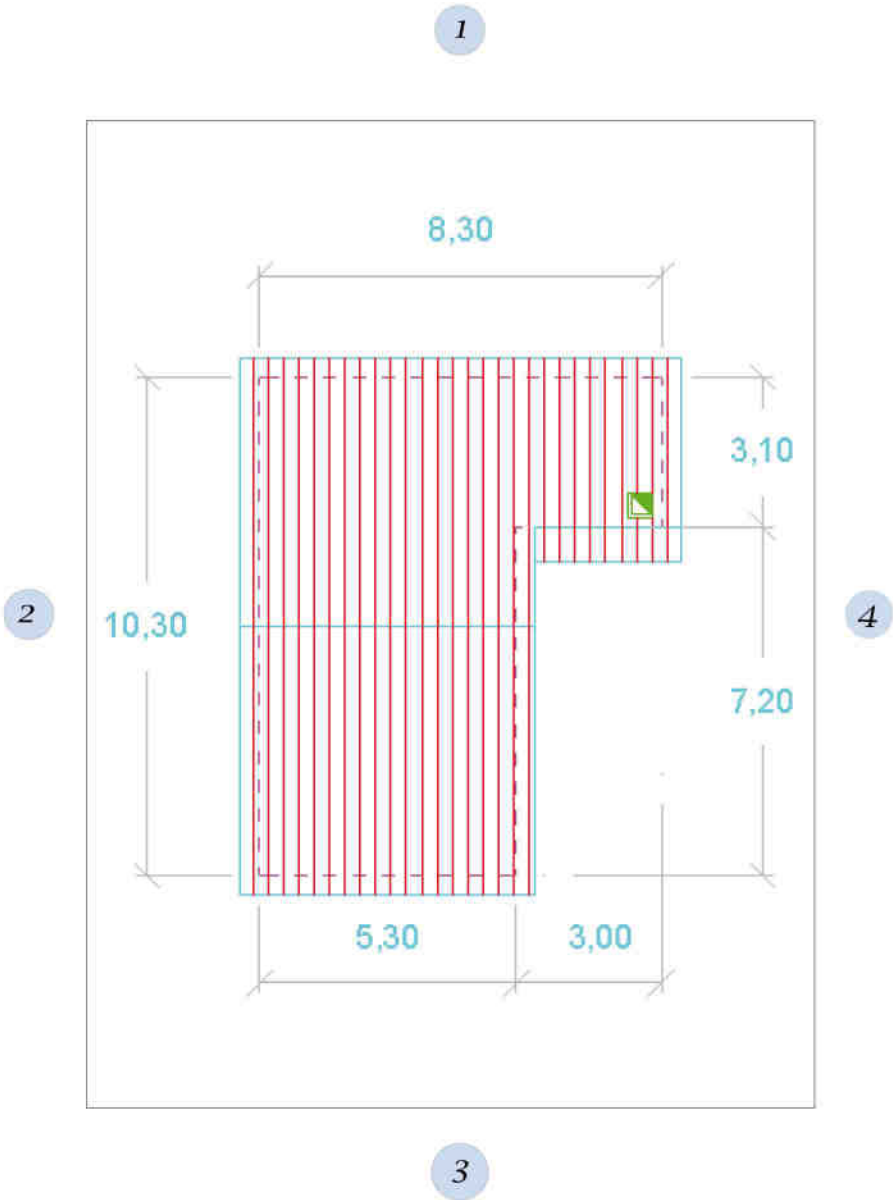

Caractéristiques :

État de la cabane : Ruine

CABANE N°43

(Gibielle)

1



2



3



Plan de localisation

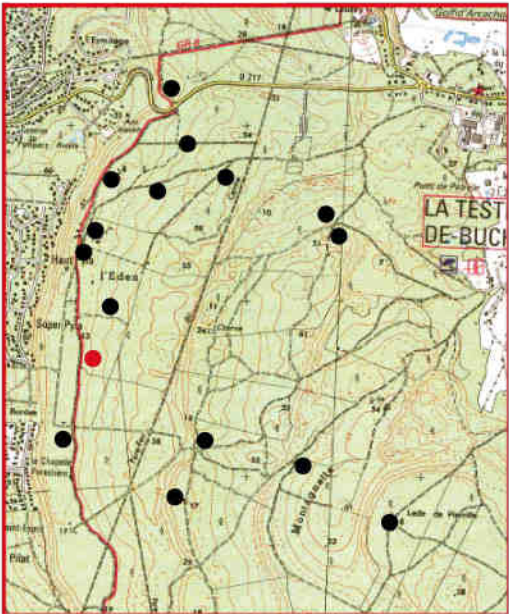

Zone 1

Reconstruction à l'identique :
Permis de construire n°1249

Caractéristiques :

- État de la cabane : bon
- Volume : 1
- Nature du bâti : bois
- Toiture : tuiles canal
- Soubassement : maçonné
- Cheminée : 1
- Annexe

CABANE N°44
(Méran)

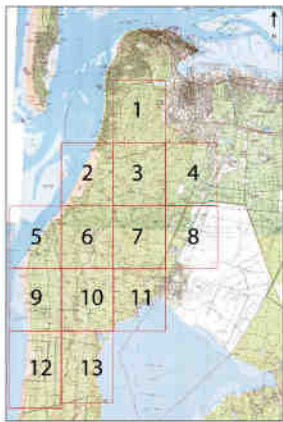

Plan de localisation

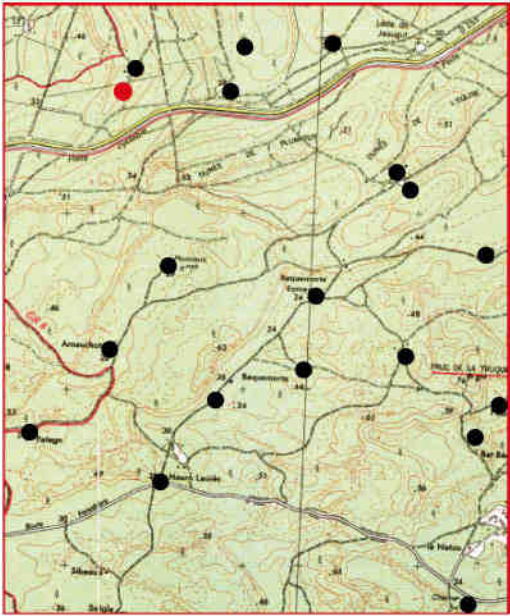

Zone 3

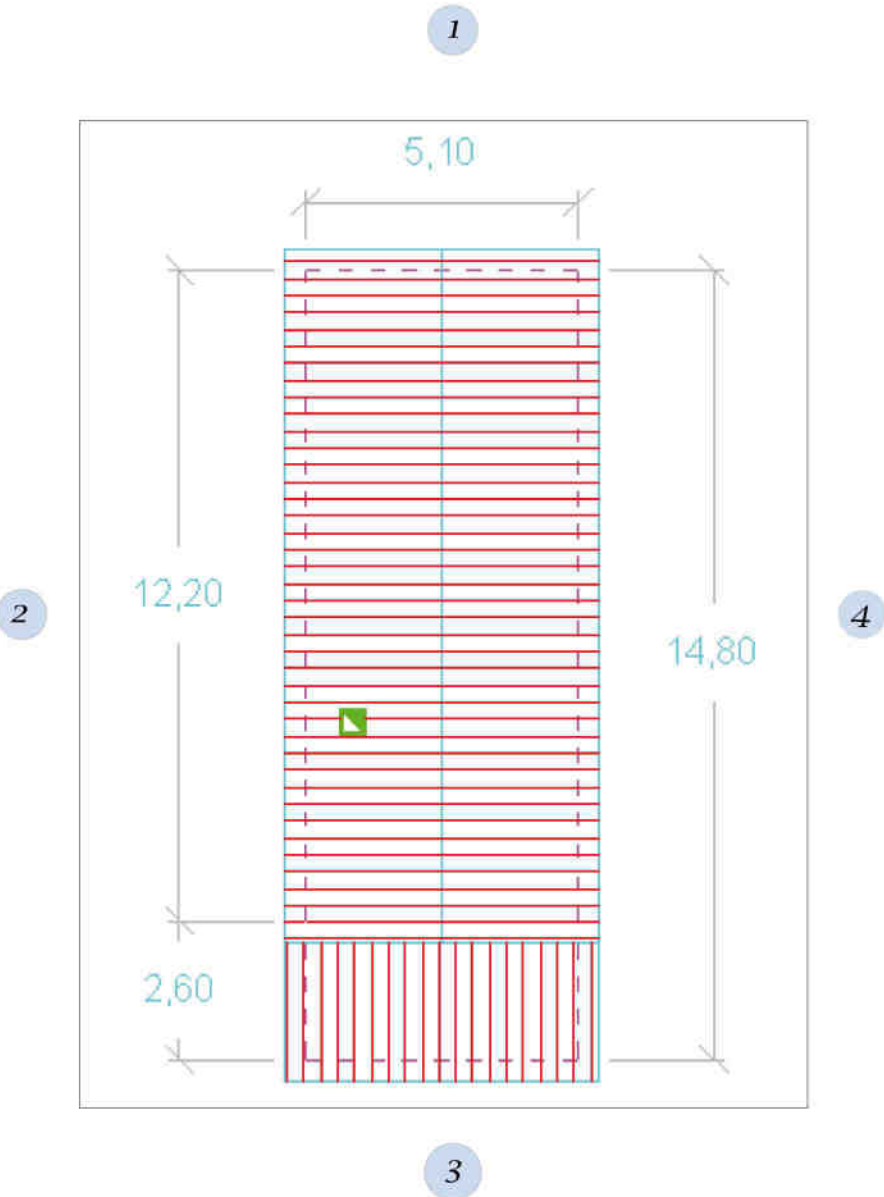

Caractéristiques :

- État de la cabane : excellent
- Volume : 1
- Nature du bâti : bois
- Toiture : tuiles plates, évierite
- Cheminée : 1
- Coursive : auvent



Plan de localisation

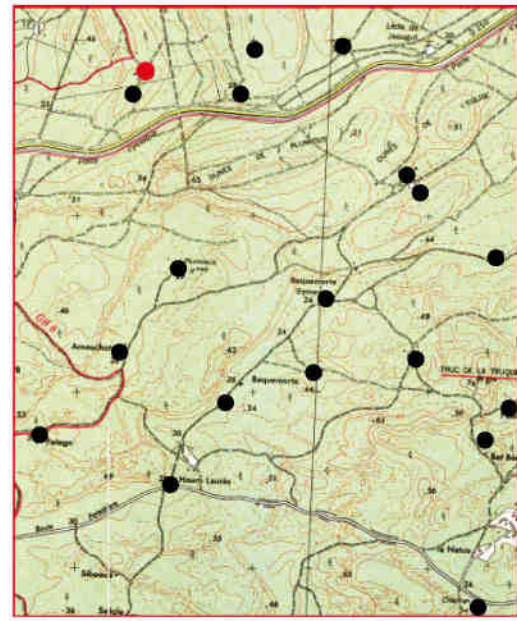

Zone 3

CABANE N°45
(Cabo)

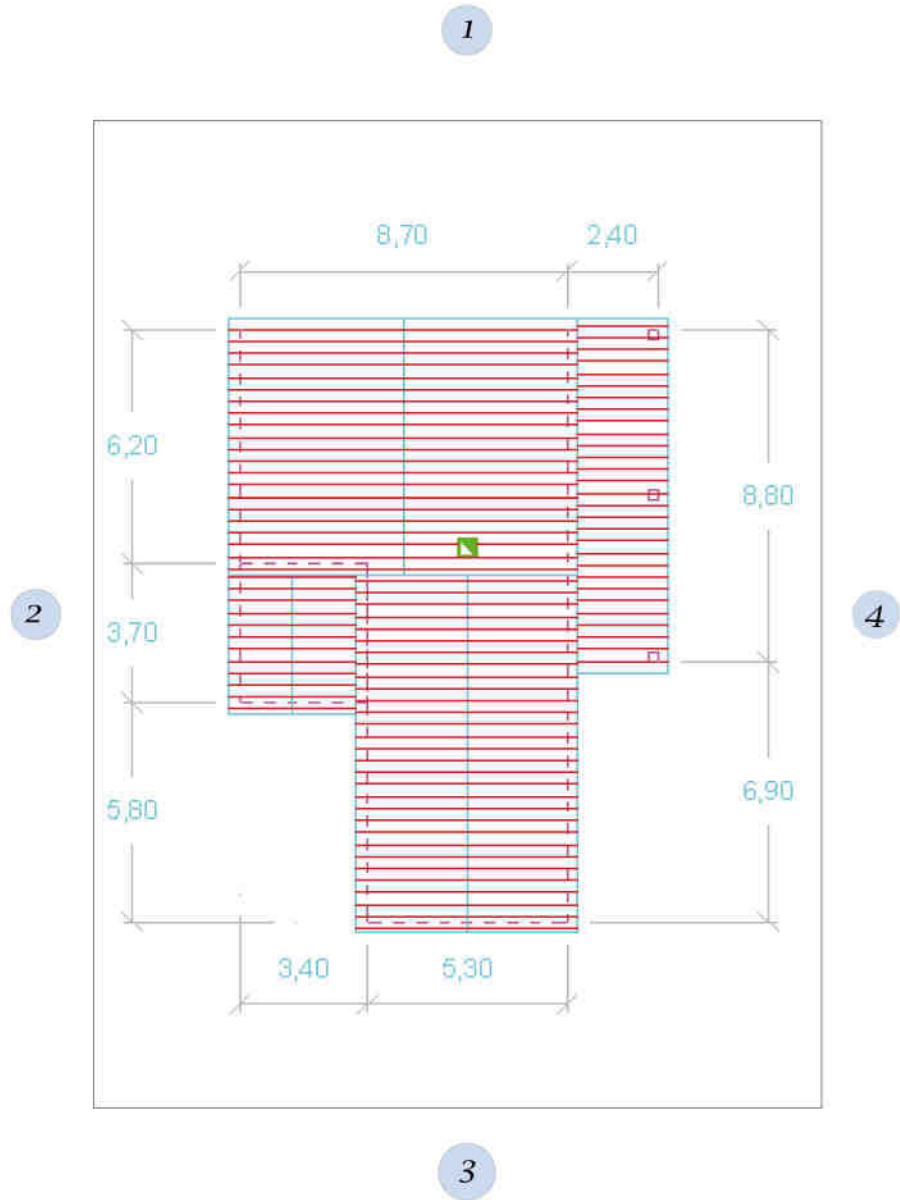

Caractéristiques :

- État de la cabane : excellent
- Volume : 1
- Nature du bâti : bois
- Toiture : tuiles canal
- Soubassement : maçonné
- Cheminée : 1

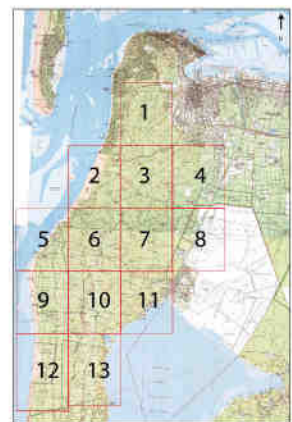

Plan de localisation

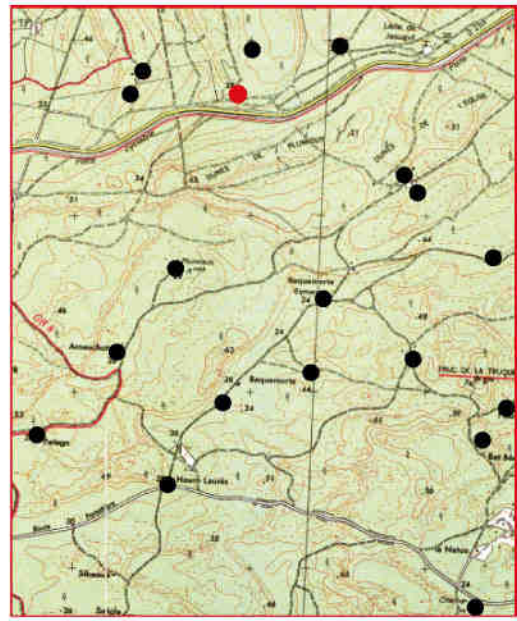

Zone 3

CABANE N°46

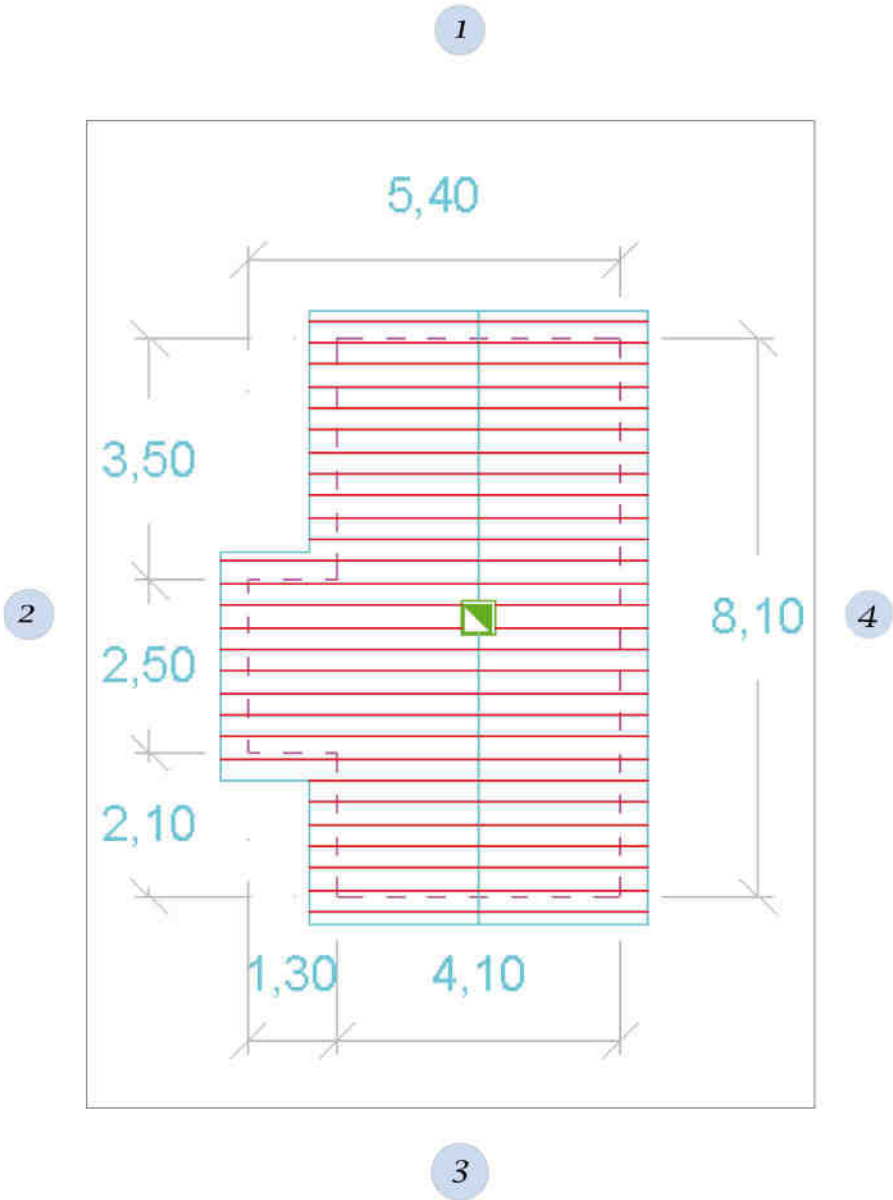

Caractéristiques :

- État de la cabane : très bon état
- Volume : 3
- Nature du bâti : bois
- Toiture : tuiles canal
- Soubassement : maçonné
- Cheminée : 1

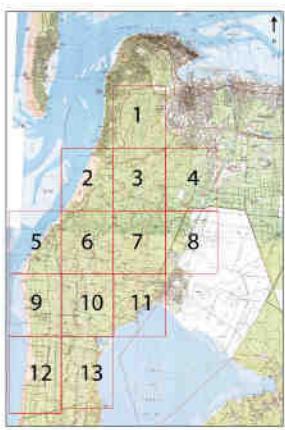

Plan de localisation

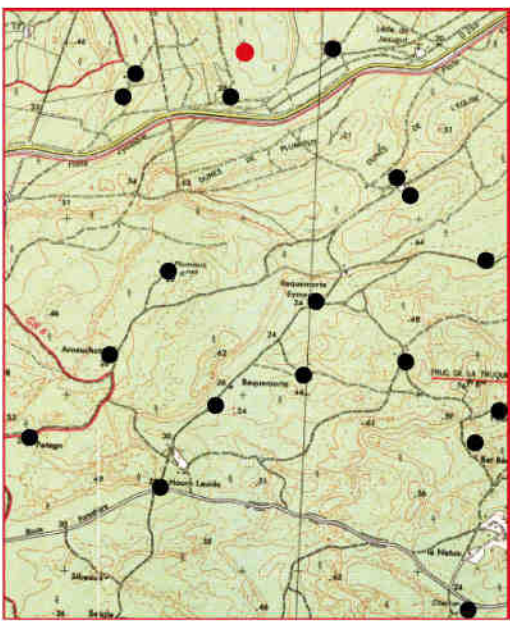

Zone 3

CABANE N°47

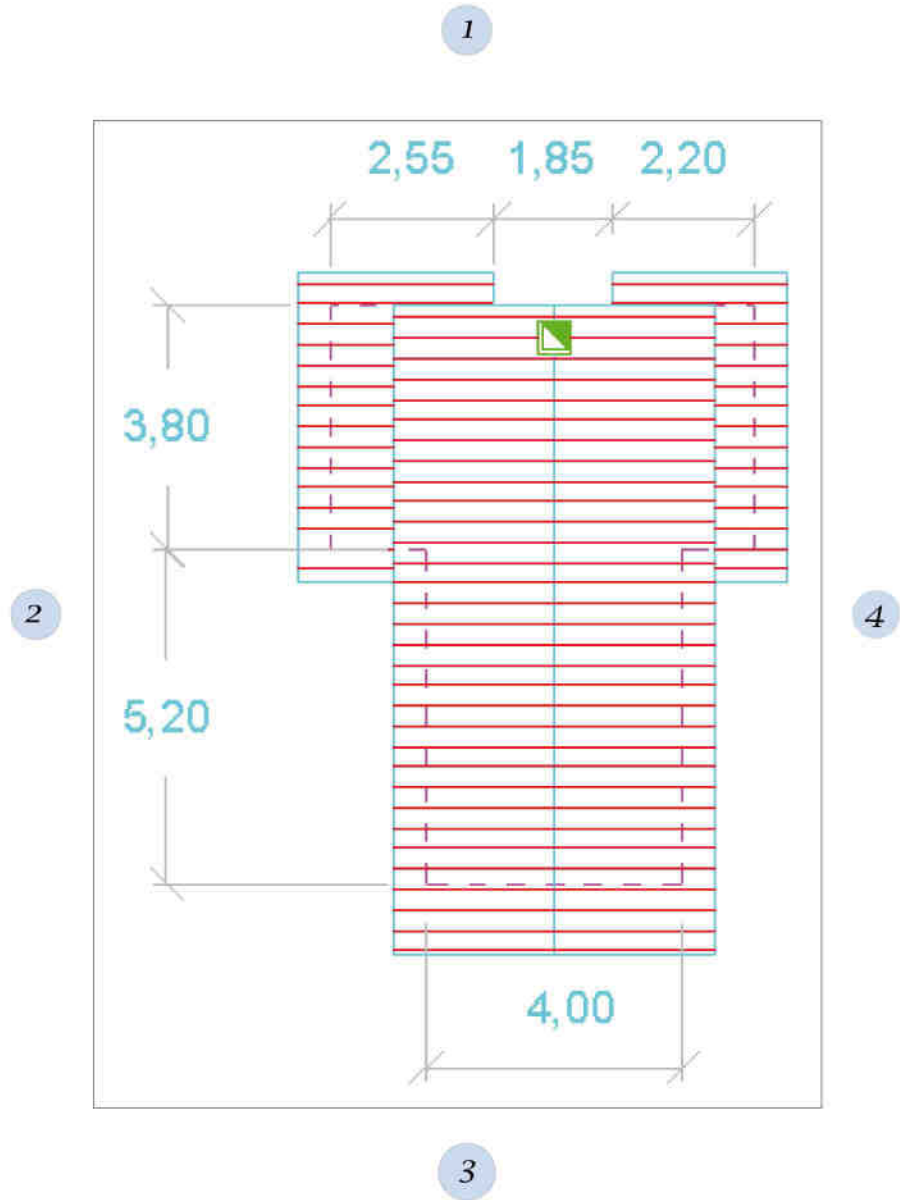

Caractéristiques :

- État de la cabane : ruine
- Volume : 1
- Nature du bâti : bois
- Toiture : tuiles
- Cheminée : 1



Plan de localisation

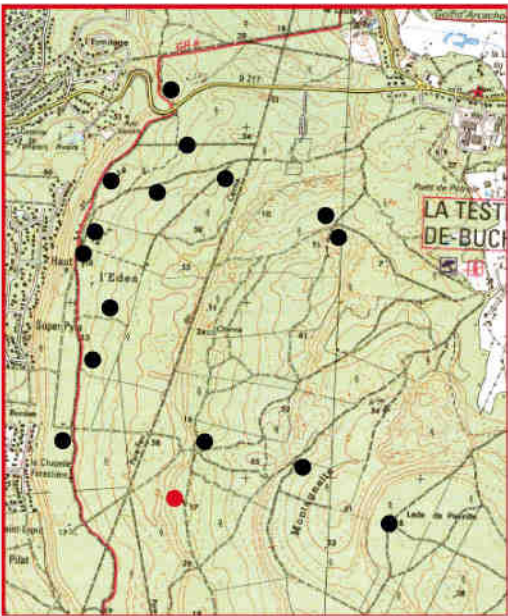

Zone 1

CABANE N°48

(Petit Ginestras)

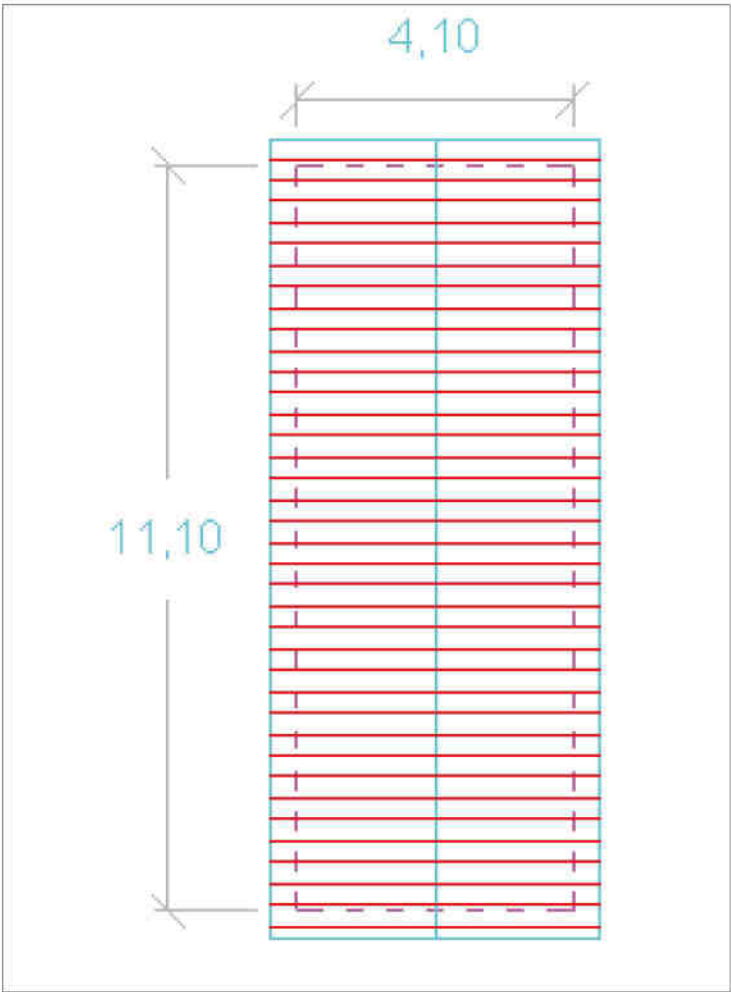

Caractéristiques :

- État de la cabane : moyen
- Volume : 1
- Nature du bâti : bois
- Toiture : tuiles plates
- Soubassement : maçonné
- Cheminée : 1



Plan de localisation

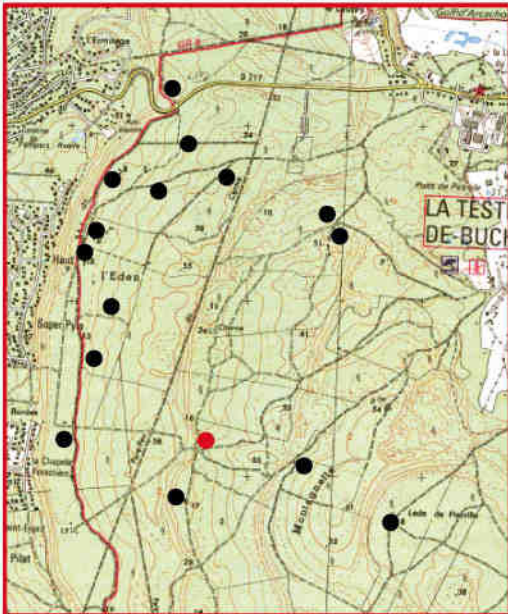

Zone 1

CABANE N°49 (Grand Ginestras)

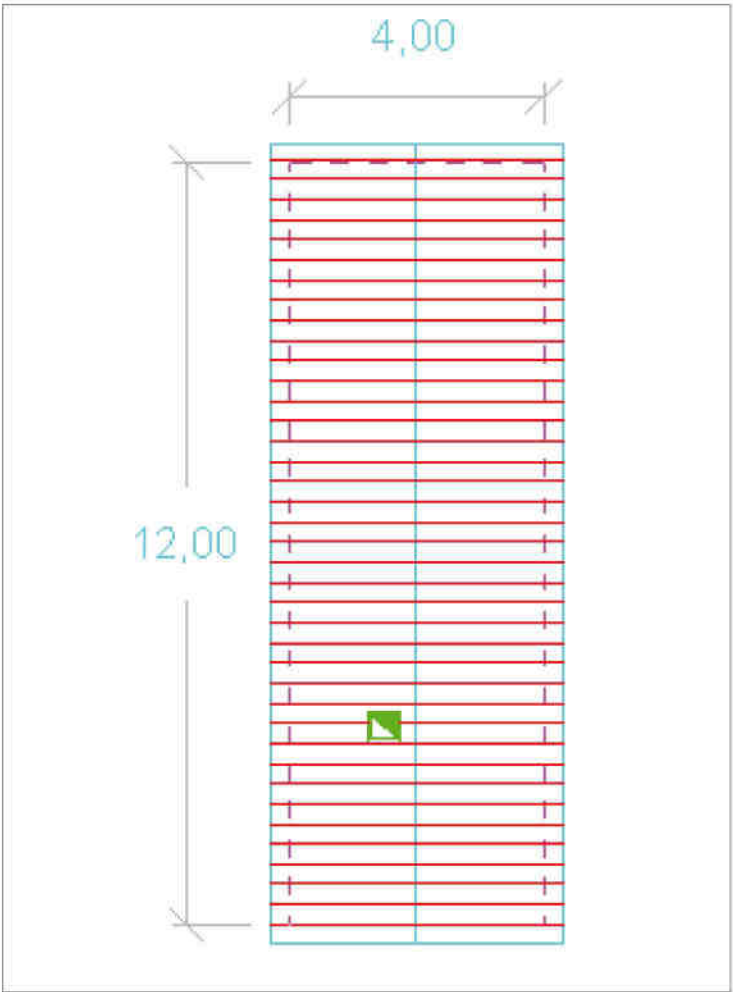

Caractéristiques :

État de la cabane : bon

Volume : 1

Nature du bâti : bois

Toiture : tuiles plates

Soubassement : maçonné



Plan de localisation

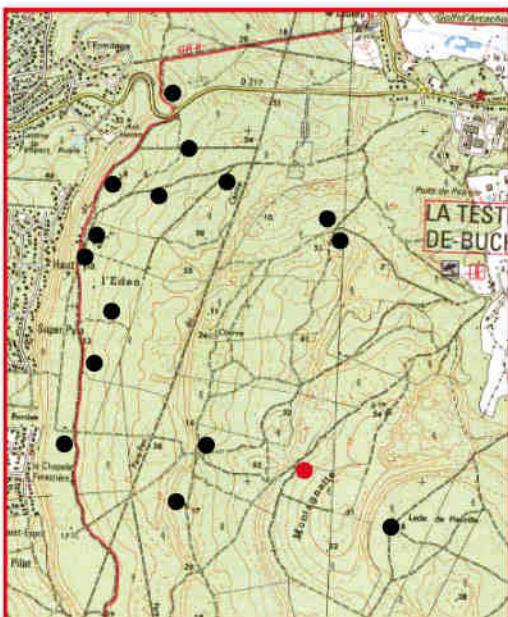

Zone 1

CABANE N°50 (La montagnette)

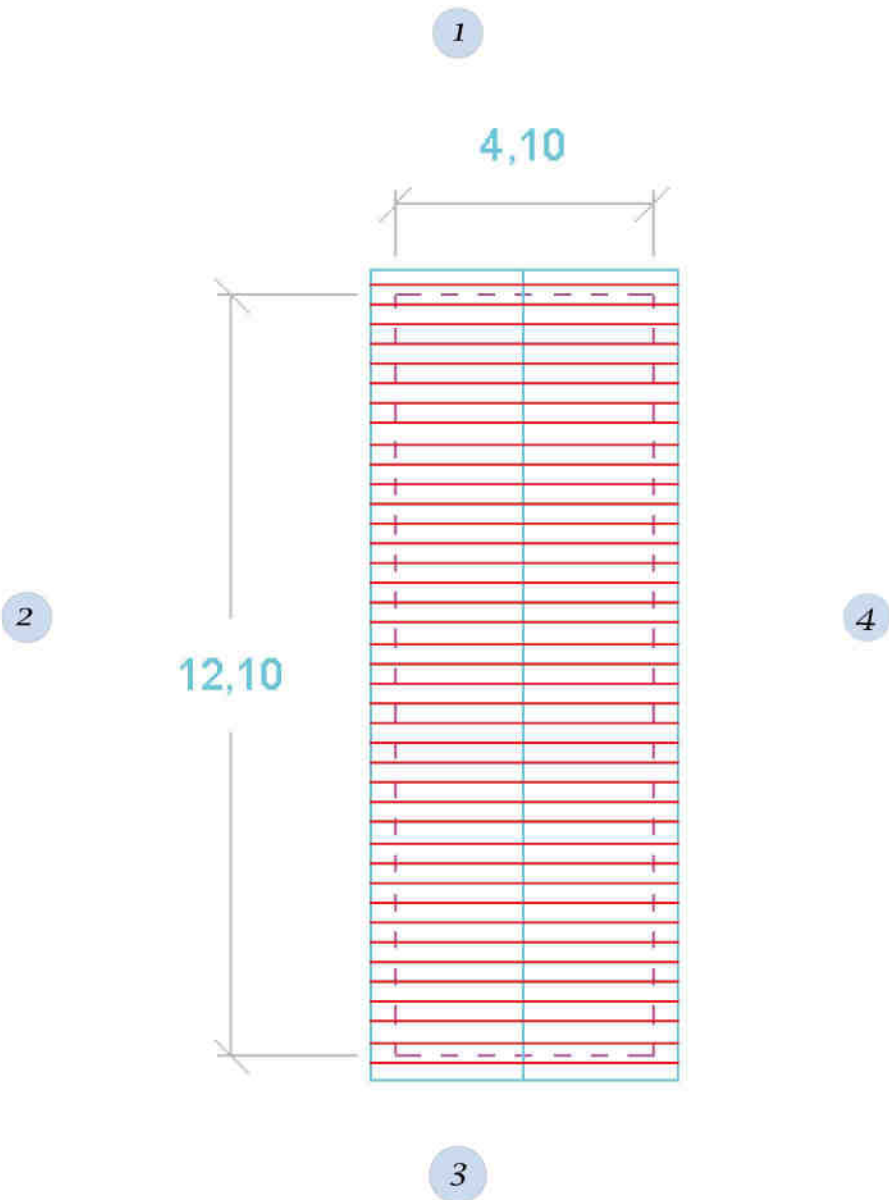

Caractéristiques :

- État de la cabane : moyen
- Volume : 2
- Nature du bâti : bois
- Toiture : tuiles plates
- Soubassement : maçonné
- Cheminée : 1
- Annexe : mauvais état



Plan de localisation

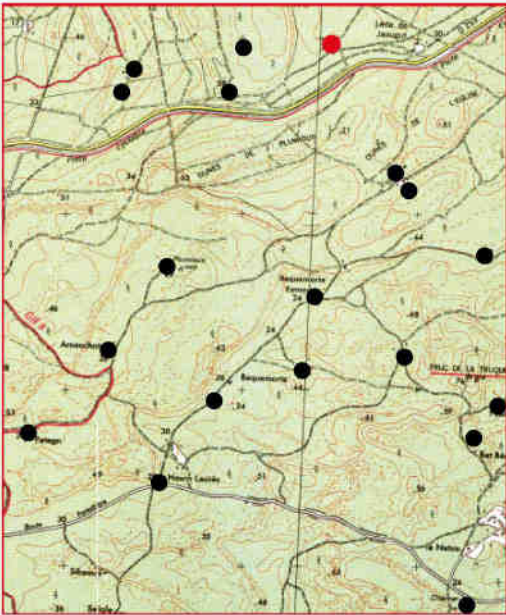

Zone 3

CABANE N°51 (Jaougut)

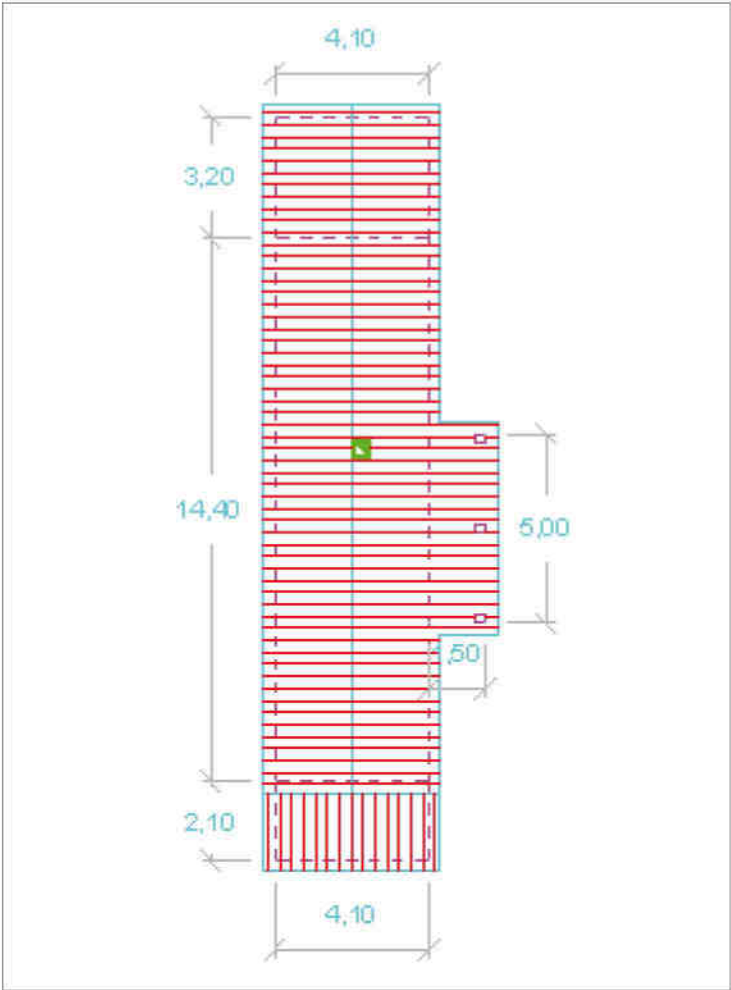

Caractéristiques :

État de la cabane : bon

Volume : 1

Nature du bâti : bois

Toiture : tuiles canal

Soubassement : maçonné

Cheminée : 1

Auvent en plaques plastiques



Plan de localisation

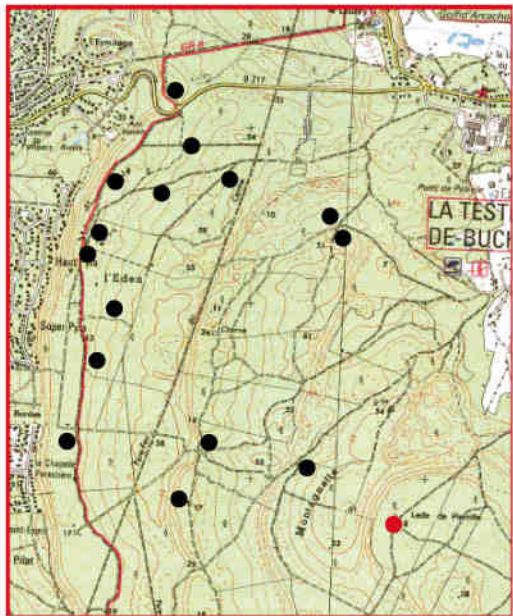

Zone 1

CABANE N°52

(Pierrille)

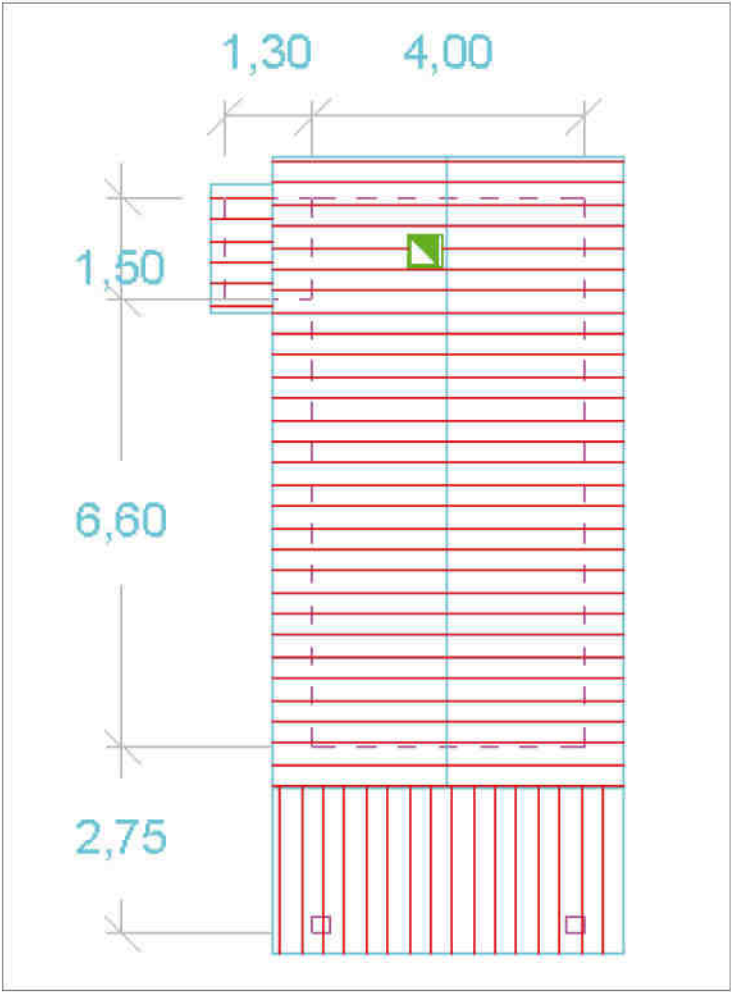

Caractéristiques :

- État de la cabane : moyen
- Volume : 1
- Nature du bâti : bois
- Toiture : tuiles et tôles ondulées
- Cheminée : 1
- Auvent



Plan de localisation

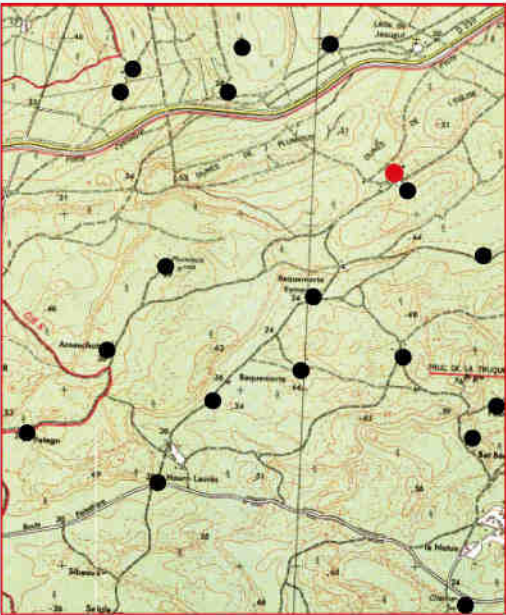

Zone 3

CABANE N°53

(Les conseils)

2

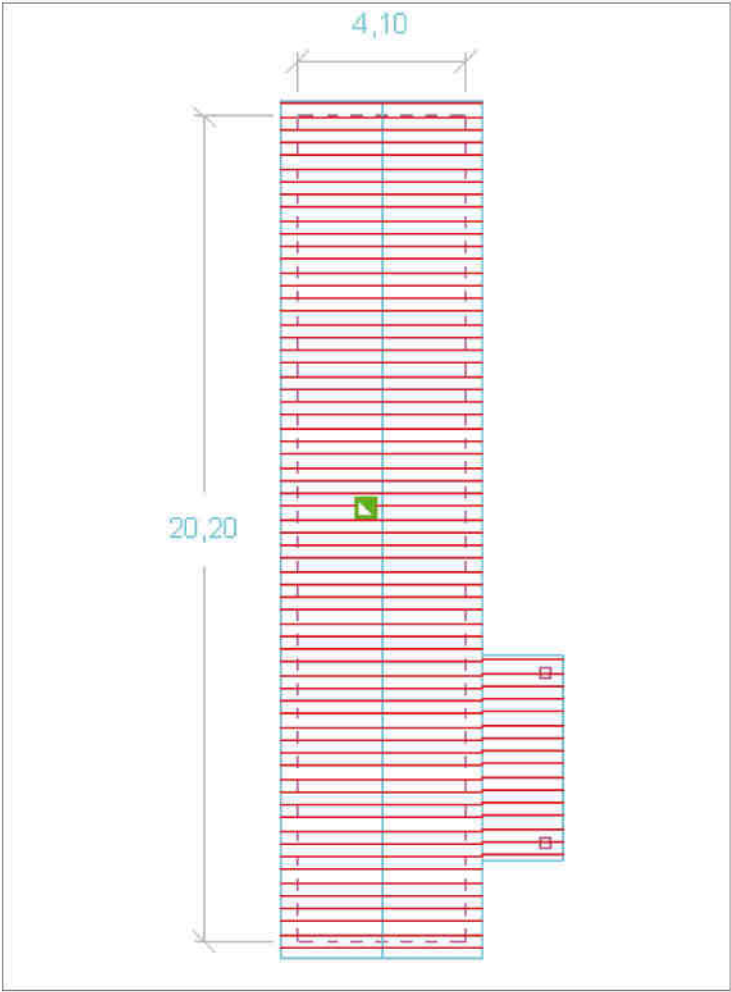

3

4

1



2



3



4



Caractéristiques :

- État de la cabane : moyen
- Volume : 1
- Nature du bâti : bois
- Toiture : tuiles et tôles ondulées
- Cheminée : 1

CABANE N°54

(Plumious)



Plan de localisation

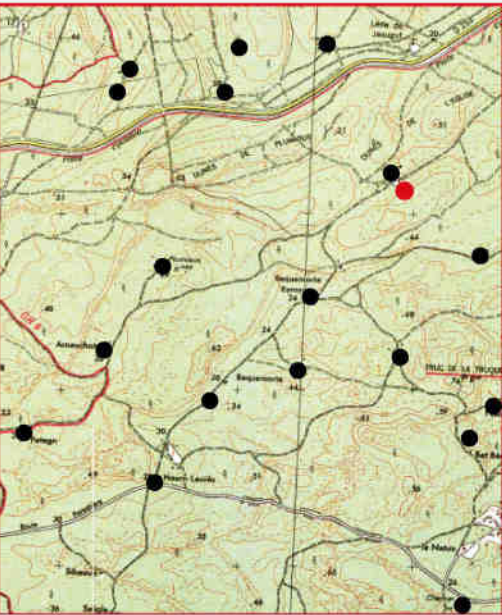

Zone 3

2



3

4

1



2



3



4



Caractéristiques :

CABANE N°55

État de la cabane : ruine

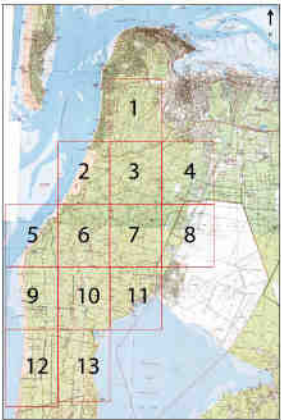

Plan de localisation

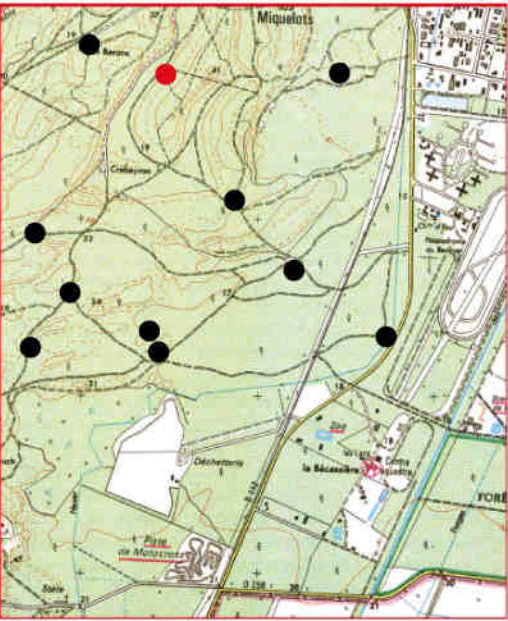

Zone 4

1



2



Caractéristiques :

- État de la cabane : bon
- Volume : 1
- Nature du bâti : bois
- Toiture : tuiles canal
- Cheminée : 1



Plan de localisation



Zone 11

CABANE N°56

(Daunesse)

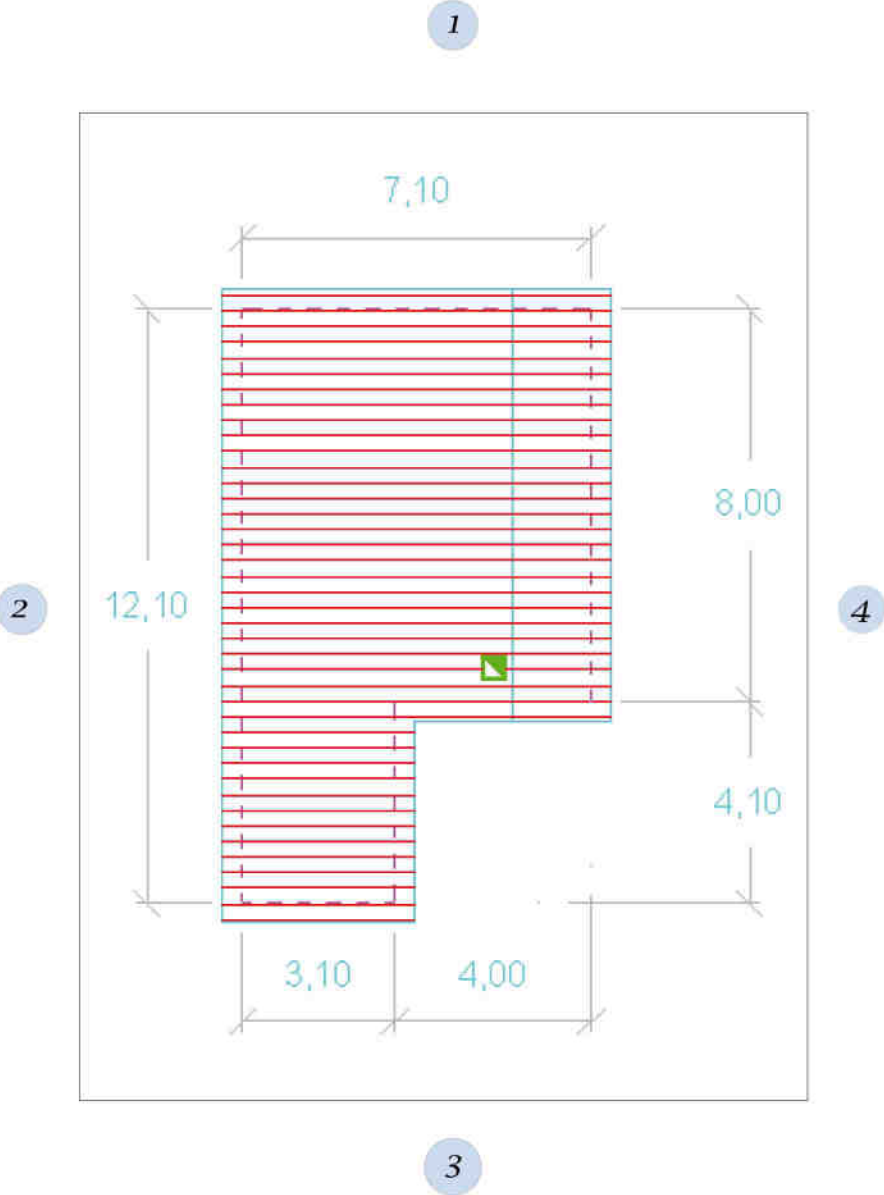

Caractéristiques :

- État de la cabane : moyen
- Volume : 1
- Nature du bâti : maçonnerie et bois
- Toiture : tuiles plates
- Soubassement : maçonnerie
- Cheminée : 1



Plan de localisation



Zone 11

CABANE N°57 (Goulugne de Haut)

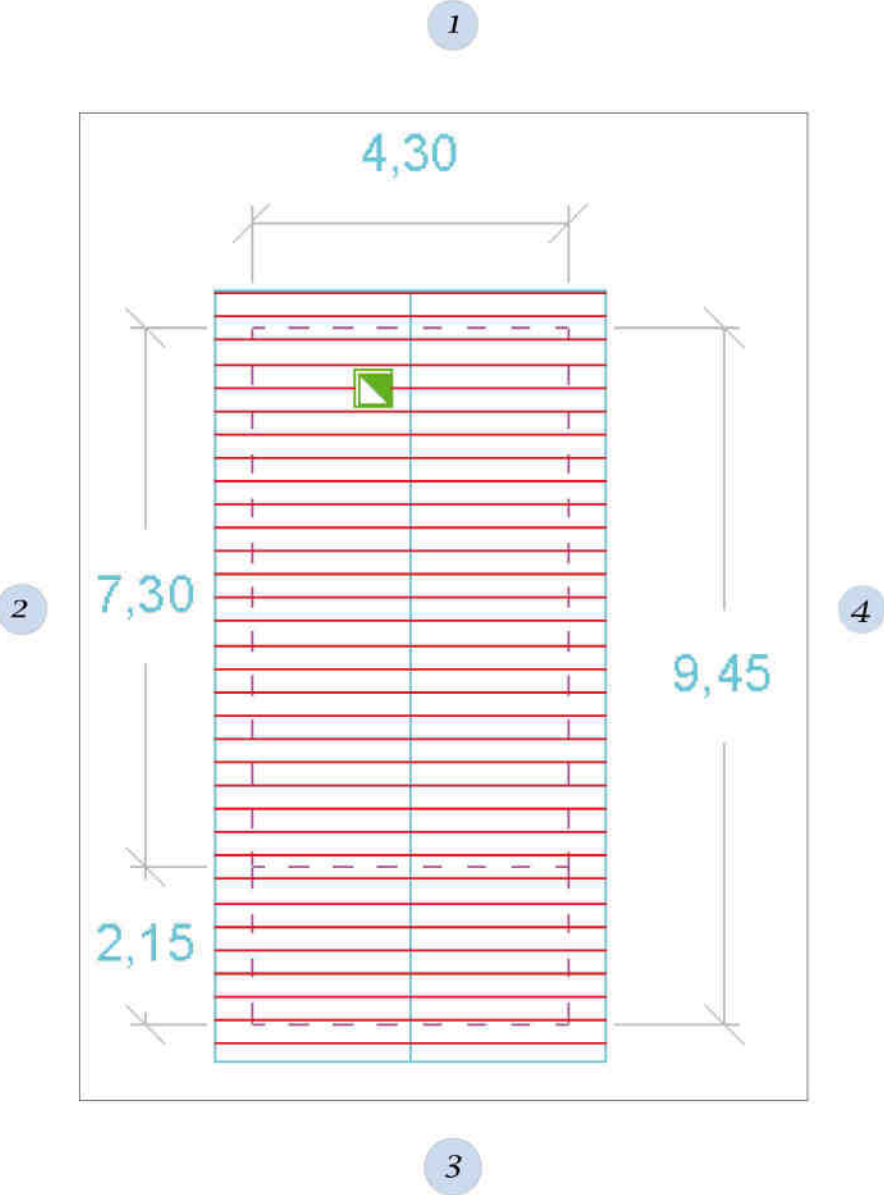

Caractéristiques :

État de la cabane : bon

Volume : 1

Nature du bâti : bois

Toiture : tuiles canal

Soubassement : maçonné

Cheminée : 1



Plan de localisation



Zone 11

CABANE N°58

(La gemeyre)

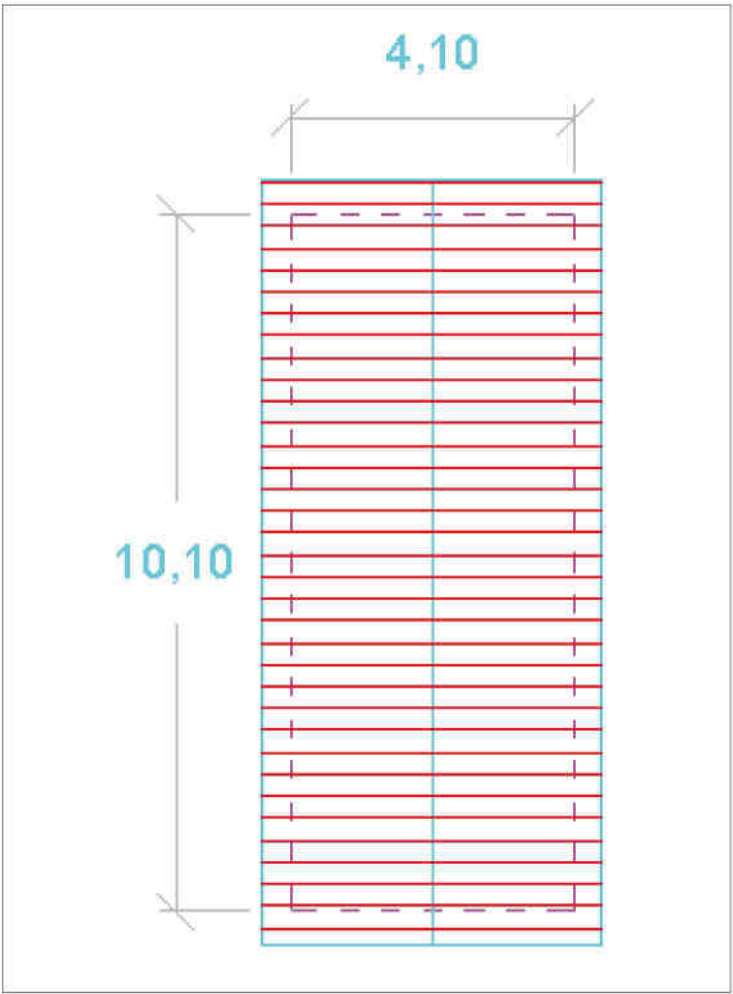

1



2



3



4



Caractéristiques :

État de la cabane : bon

Volume : 1

Nature du bâti : bois

Toiture : tuiles canal

Soubassement : maçonné

Cheminée : 1

Coursive

Annexe

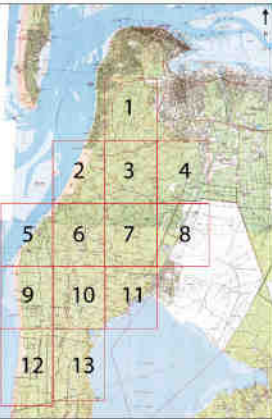

Plan de localisation



Zone 13

CABANE N°59 (Les Courpeyres)

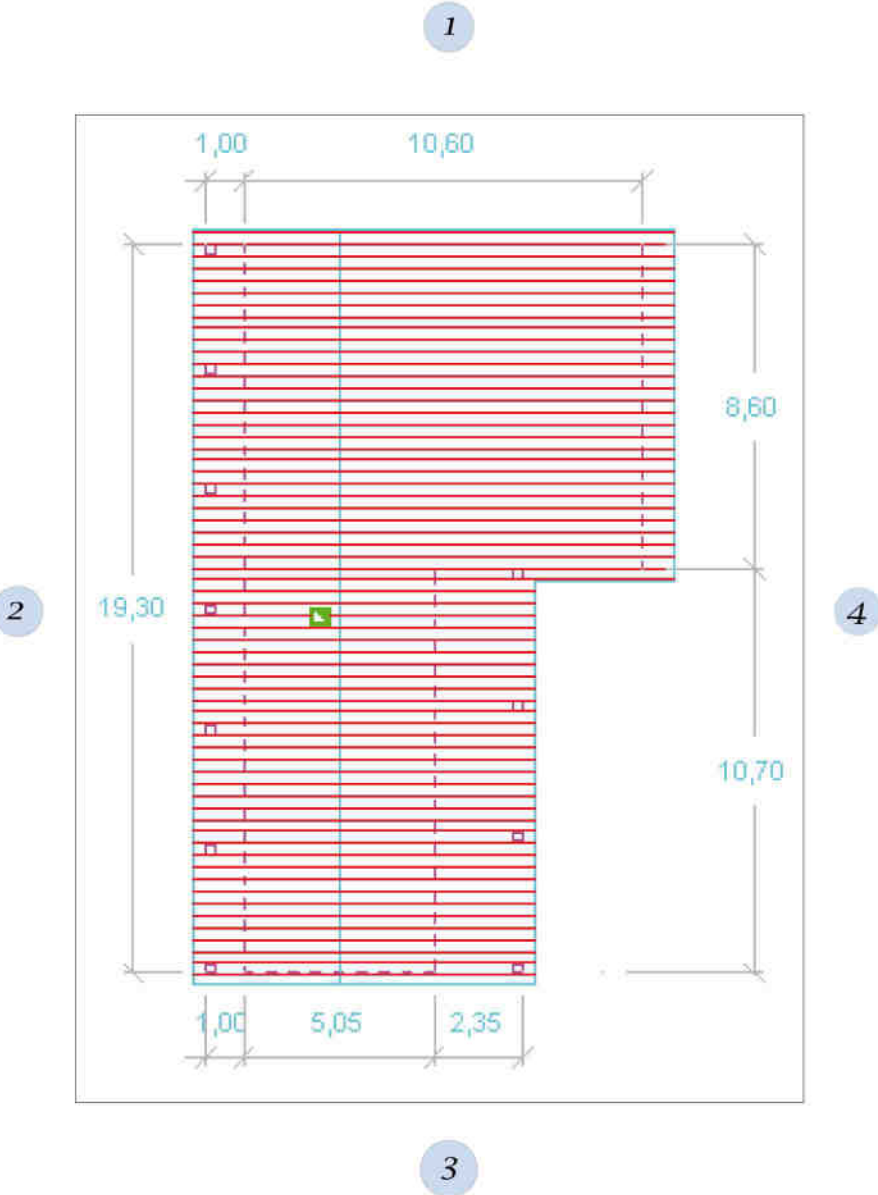

Caractéristiques :

État de la cabane : bon

Volume : 2

Nature du bâti : bois

Toiture : tuiles plates

Soubassement : maçonné

Cheminée : 1

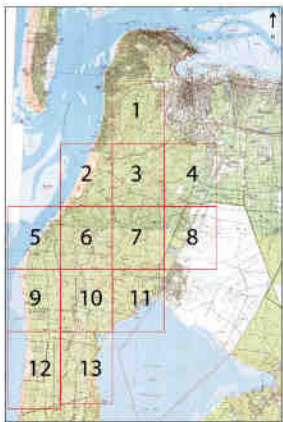

Plan de localisation



Zone 13

CABANE N°60

(Cure pipe)

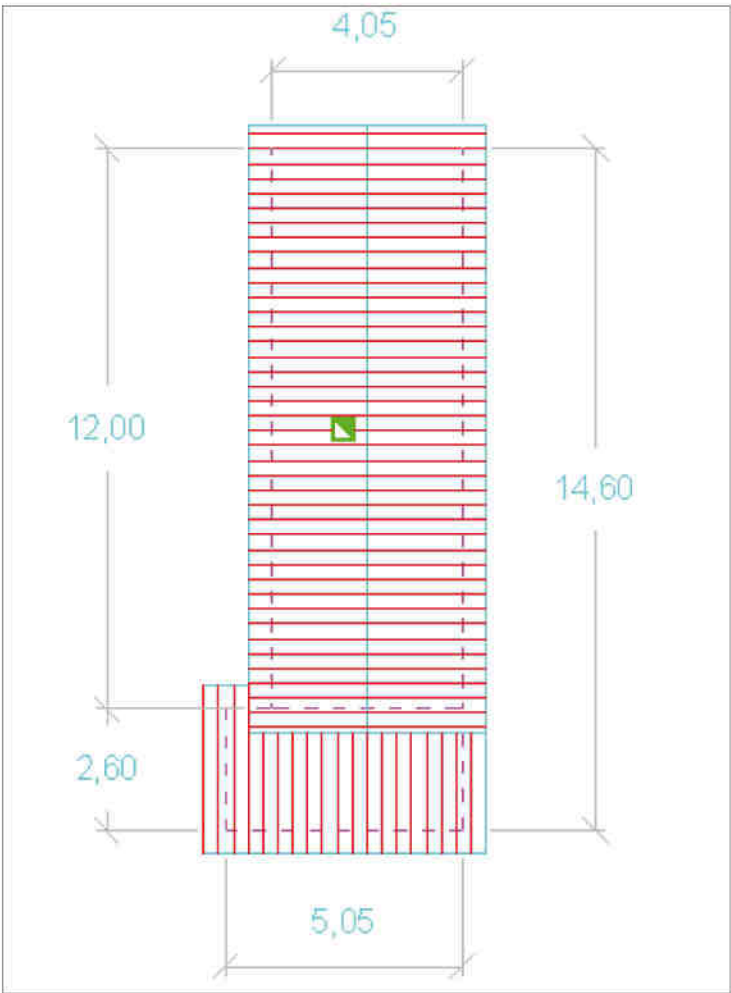

1



2



3



4



Caractéristiques :

État de la cabane : bon
Volume : 1
Nature du bâti : bois
Toiture : tuiles plates
Soubassement : maçonné

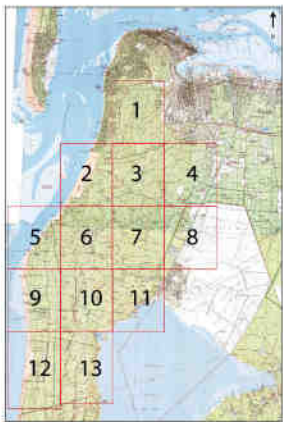

Plan de localisation



Zone 13

CABANE N°61

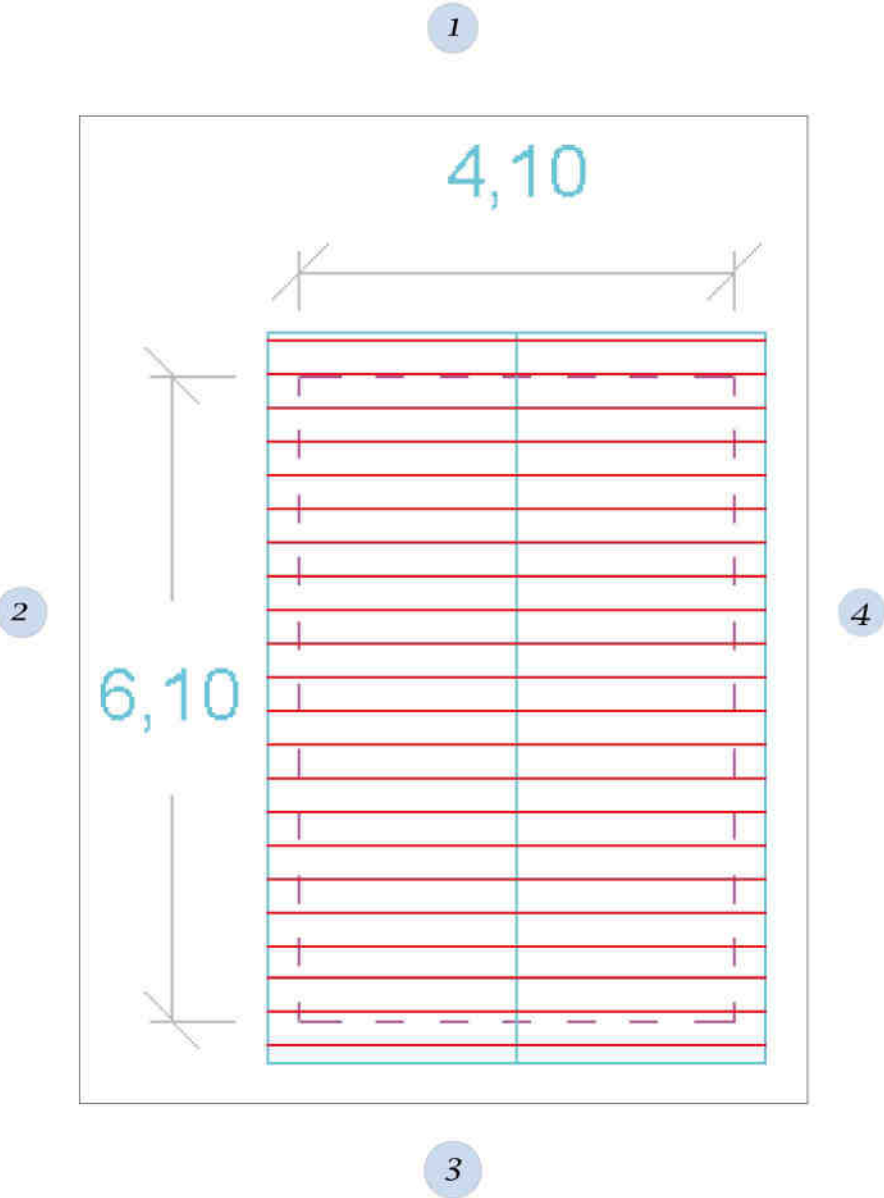

Caractéristiques :

- État de la cabane : excellent
- Volume : 1
- Nature du bâti : maçonnerie
- Toiture : tôle ondulée
- couleur brique
- Soubassement : maçonnerie
- Cheminée : 2
- Coursive
- Annexe



Plan de localisation



Zone 13

CABANE N°62

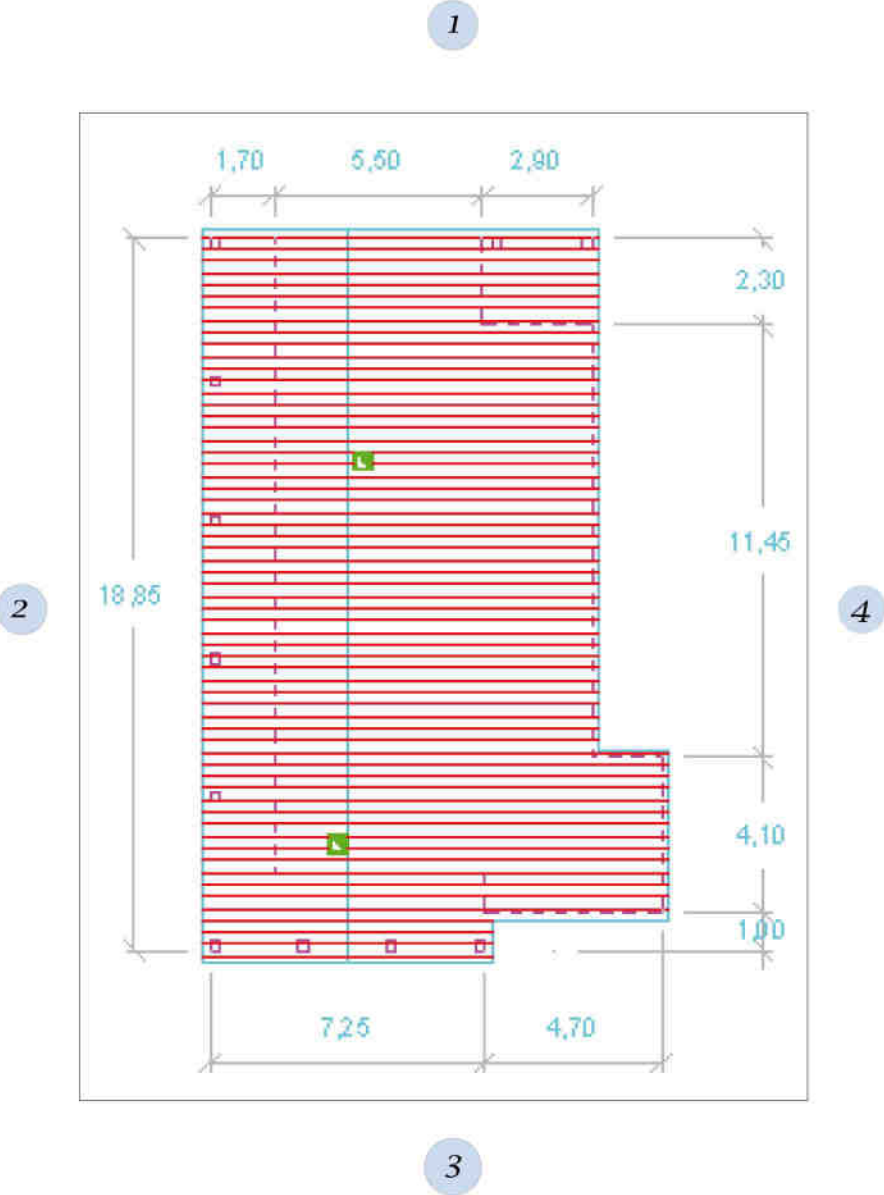

Caractéristiques :

État de la cabane : bon
Volume : 1
Nature du bâti : maçonnerie
et bois
Toiture : tuiles canal
Cheminée : 1
Auvent



Plan de localisation



Zone 13

CABANE N°63-1

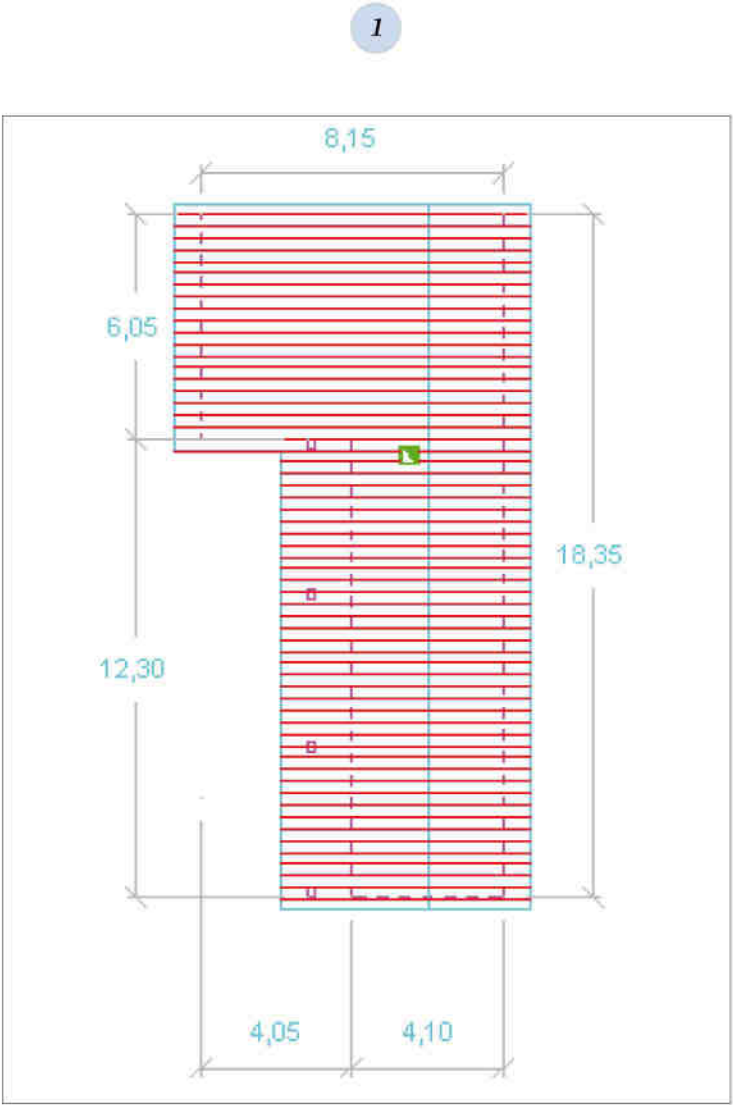

Caractéristiques :

- État de la cabane : bon
- Volume : 1
- Nature du bâti : bois
- Toiture : tuiles canal
- Cheminée : 1
- Auvent



Plan de localisation



Zone 13

CABANE N°63-2

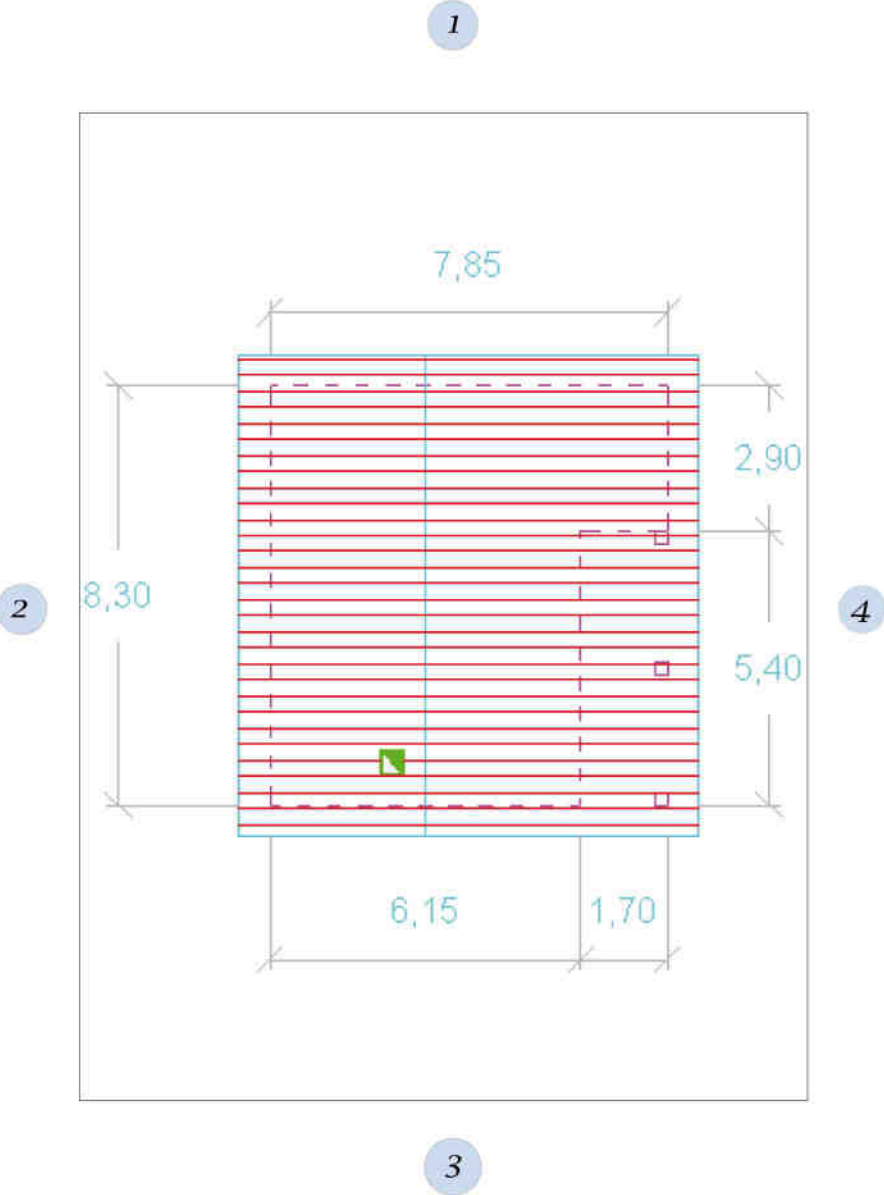

2



3



4



Caractéristiques :

- État de la cabane : moyen
- Volume : 1
- Nature du bâti : bois
- Toiture : tuiles et tôles
- Soubassement : maçonné
- Cheminée : 1

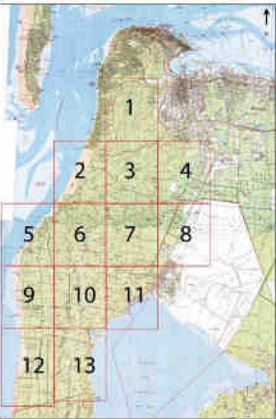

Plan de localisation



Zone 13

CABANE N°64

(Bieuille de Peyroutas)

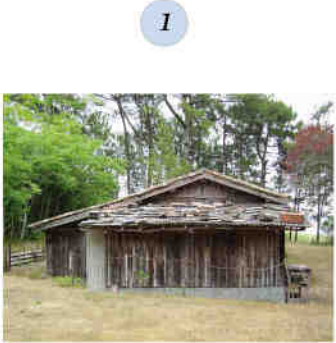
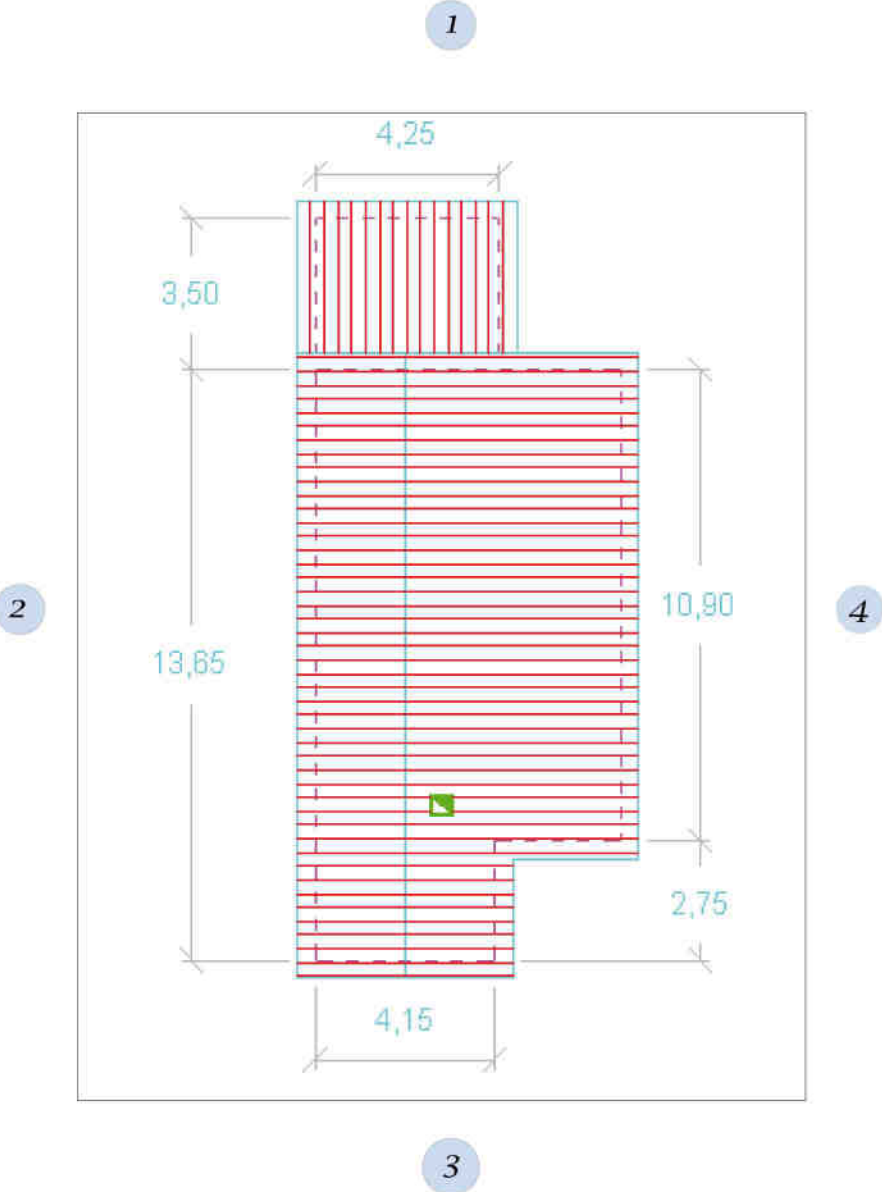

Caractéristiques :

- État de la cabane : moyen
- Volume : 1
- Nature du bâti : maçonné
- Toiture : tuiles plates
- Bardage : bois
- Soubassement : maçonné
- Cheminée : 1

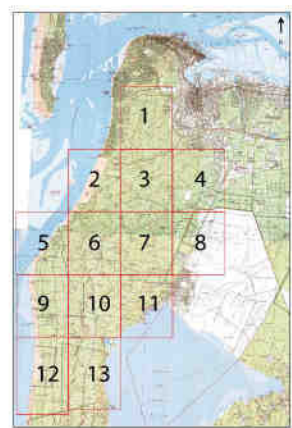

Plan de localisation



Zone 13

CABANE N°65

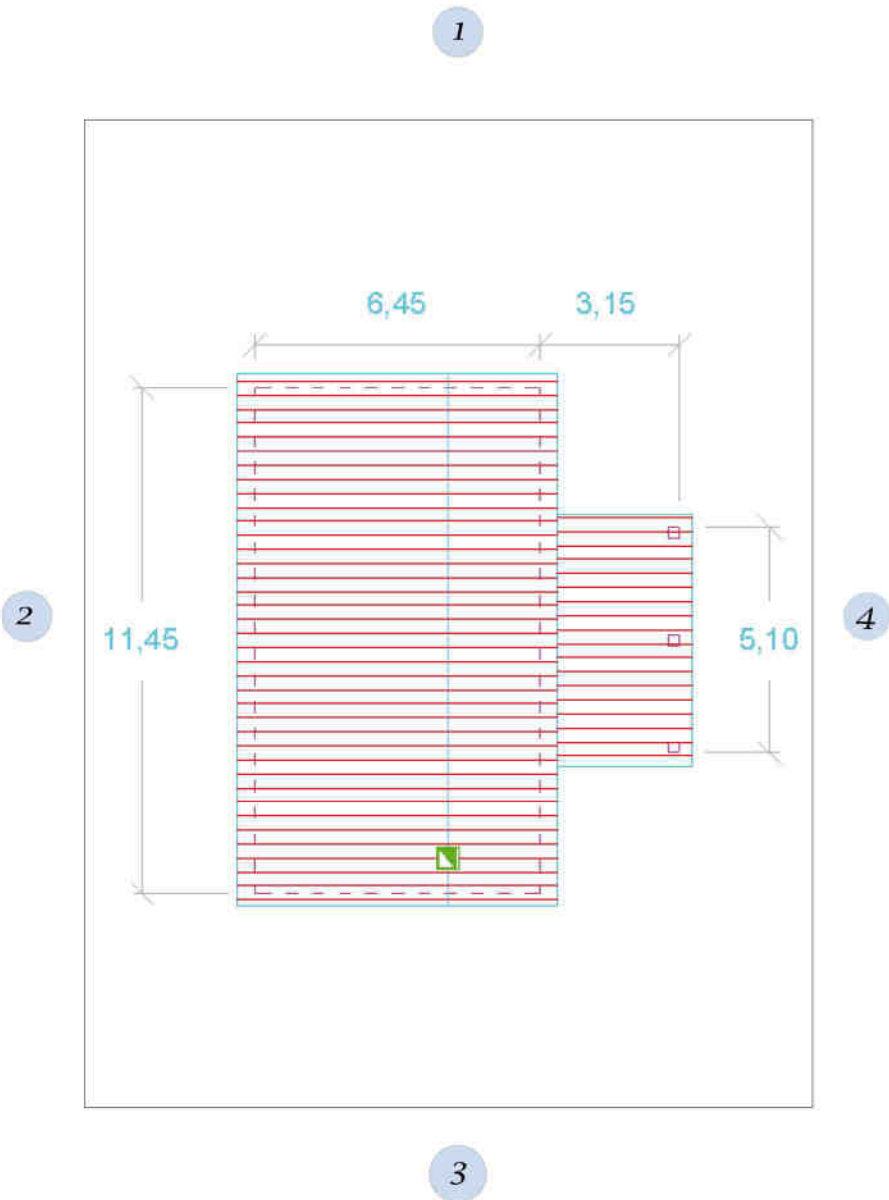

Caractéristiques :

- État de la cabane : bon
- Volume : 1
- Nature du bâti : maçonné
- Toiture : tuiles canal
- Soubassement : maçonné
- Cheminée : 2
- Coursive

CABANE N°66-1



Plan de localisation



Zone 13

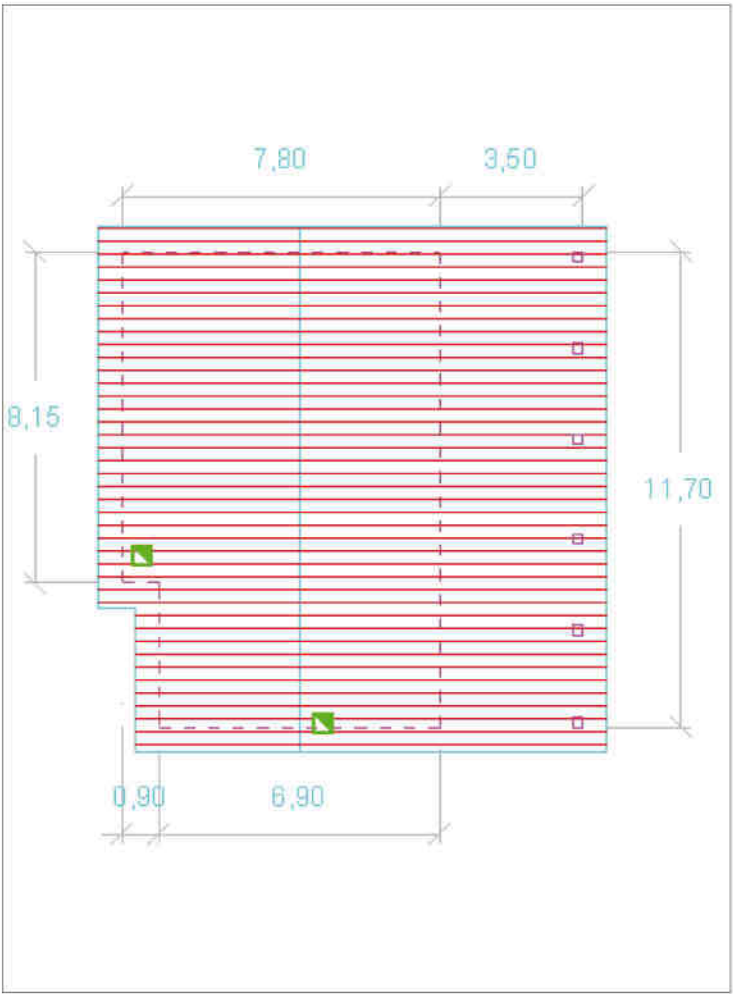

Caractéristiques :

- État de la cabane : bon
- Volume : 1
- Nature du bâti : maçonné et bois
- Toiture : éverite
- Soubassement : maçonné
- Cheminée : 1
- Coursive



Plan de localisation



Zone 13

CABANE N°66-2

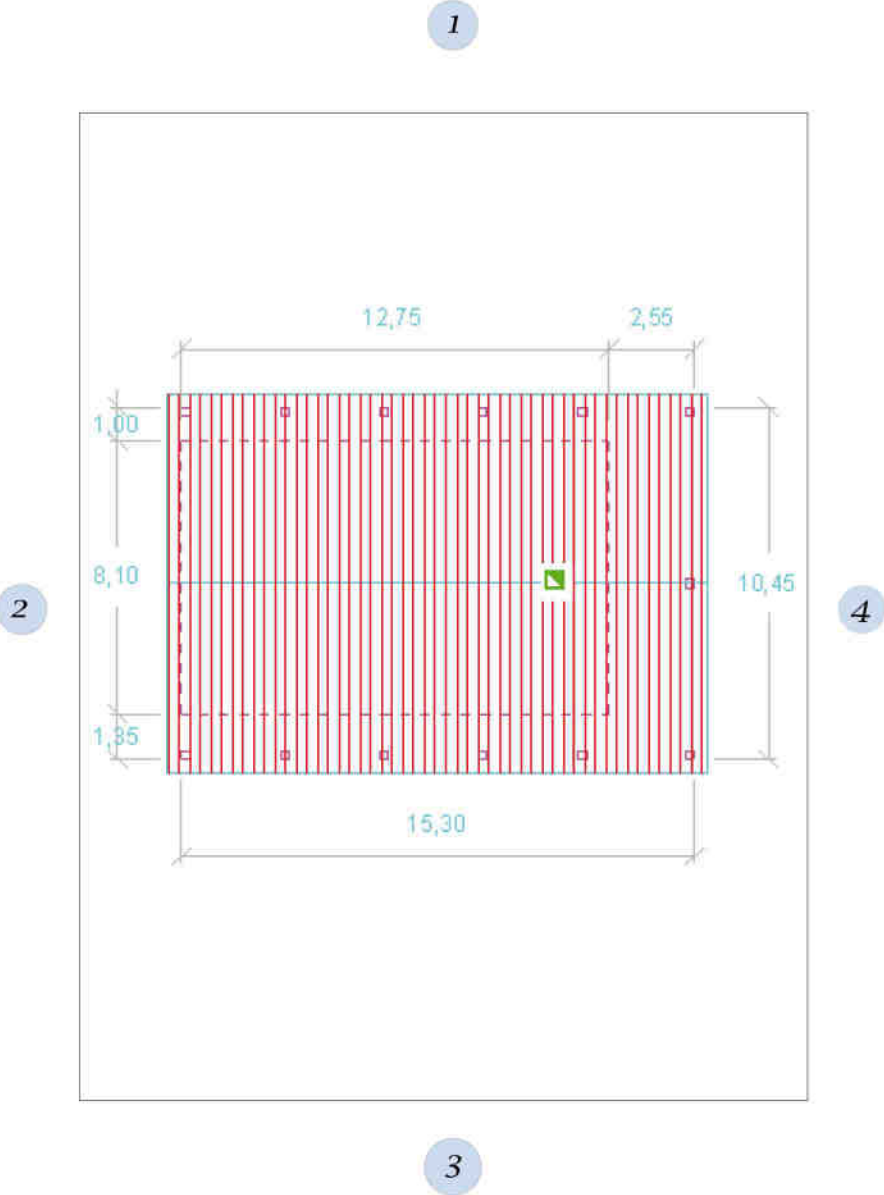

Caractéristiques :

État de la cabane : moyen
Volume : 1
Nature du bâti : bois
Toiture : tuiles plates
Soubassement : maçonné
Cheminée : 1

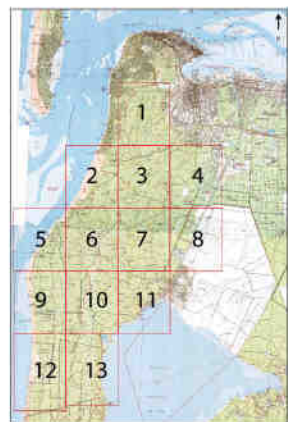

Plan de localisation



Zone 13

CABANE N°67

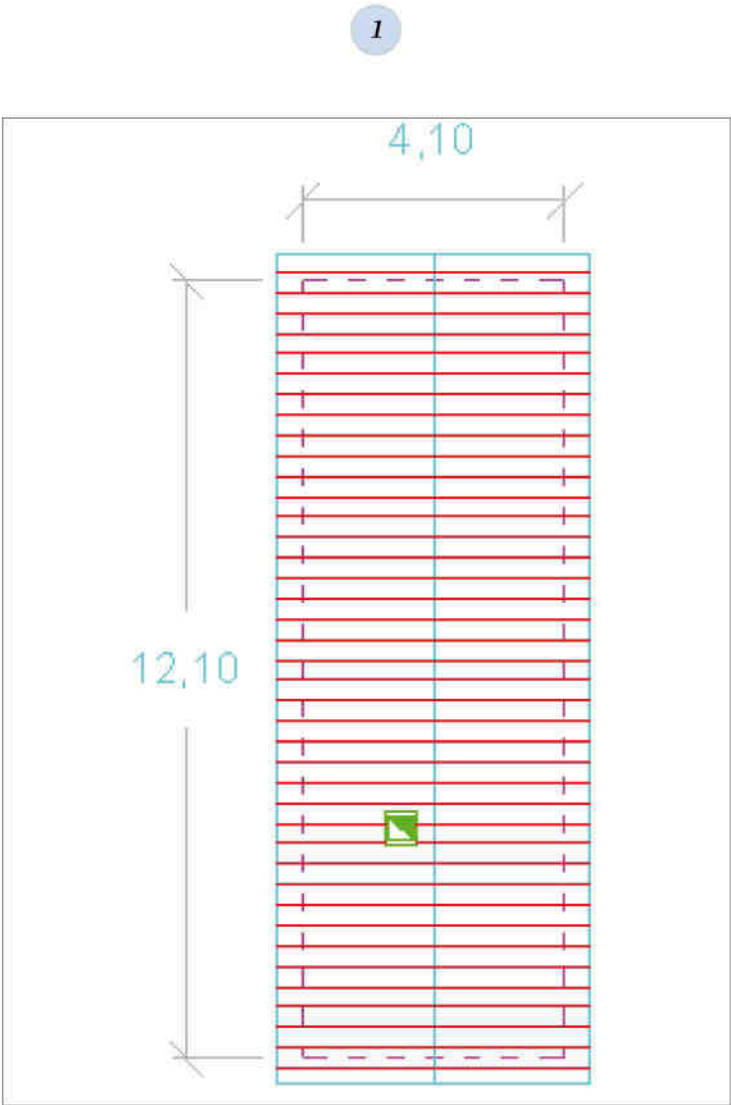

Caractéristiques :

- État de la cabane : moyen
- Volume : 1
- Nature du bâti : bois
- Toiture : tôles
- Soubassement : maçonné
- Cheminée : 1
- Auvent



Plan de localisation



Zone 13

CABANE N°68-1

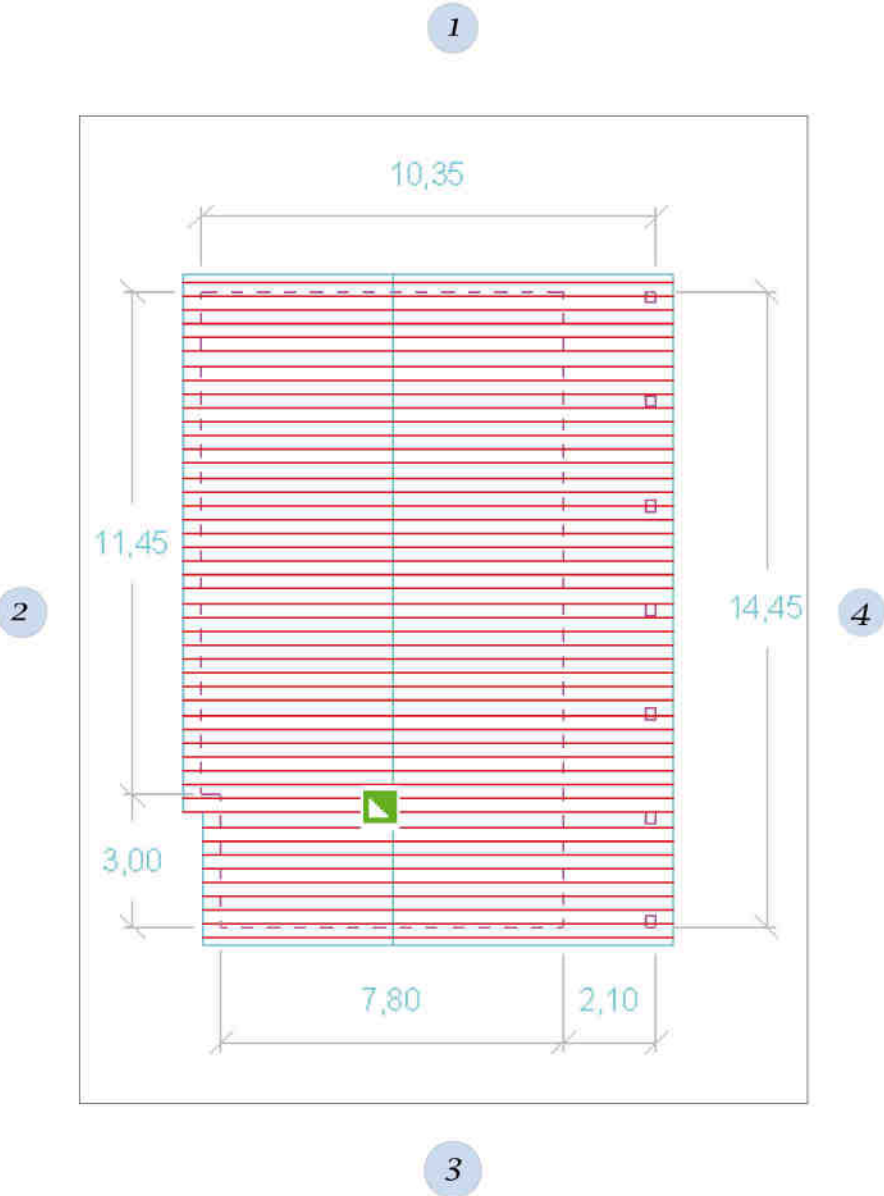

2



3



4



Caractéristiques :

État de la cabane : médiocre

Volume : 1

Nature du bâti : bois

Toiture : tuiles plates

CABANE N°68-2



Plan de localisation



Zone 13

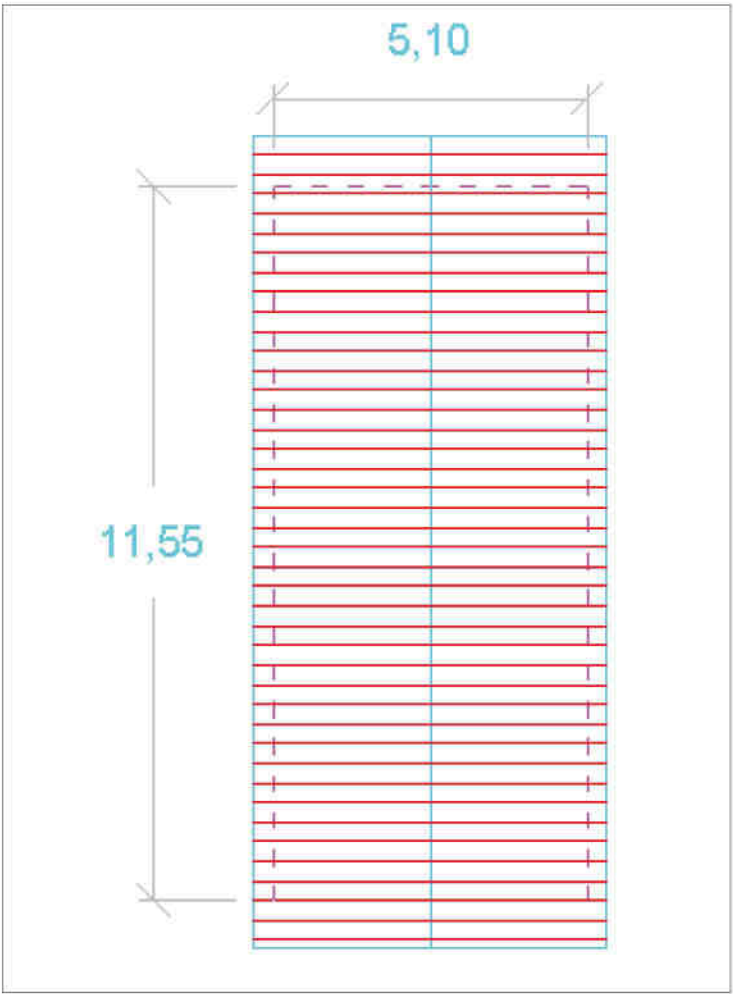

Caractéristiques :

État de la cabane : bon

Volume : 1

Nature du bâti : bois

Toiture : éverite

Soubassement : maçonné

Cheminée : 1

CABANE N°69

(Palace Soubère)



Plan de localisation



Zone 13

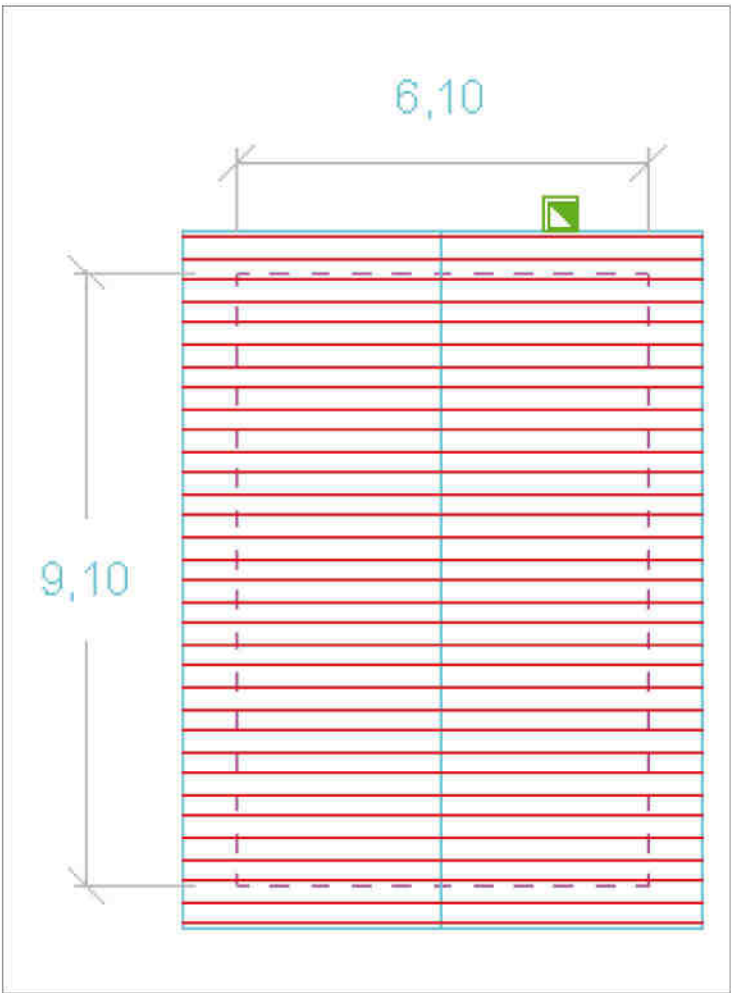

Caractéristiques :

- État de la cabane : très bon
- Volume : 2
- Nature du bâti : bois
- Toiture : tuiles canal
- Soubassement : maçonné
- Cheminée : 1
- Auvent

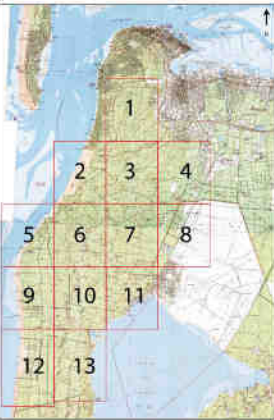

Plan de localisation



Zone 13

CABANE N°70
(Espiadey)

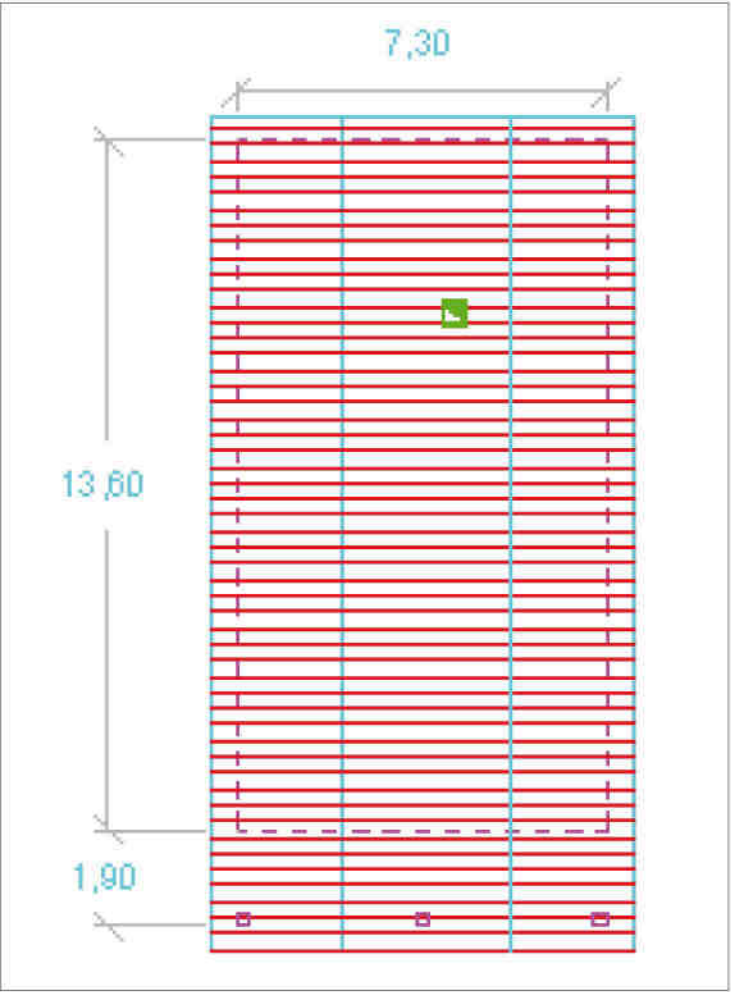

Caractéristiques :

- État de la cabane : bon
- Volume : 1
- Nature du bâti : bois
- Toiture : tuiles canal
- Soubassement : maçonné



Plan de localisation



Zone 13

CABANE N°71

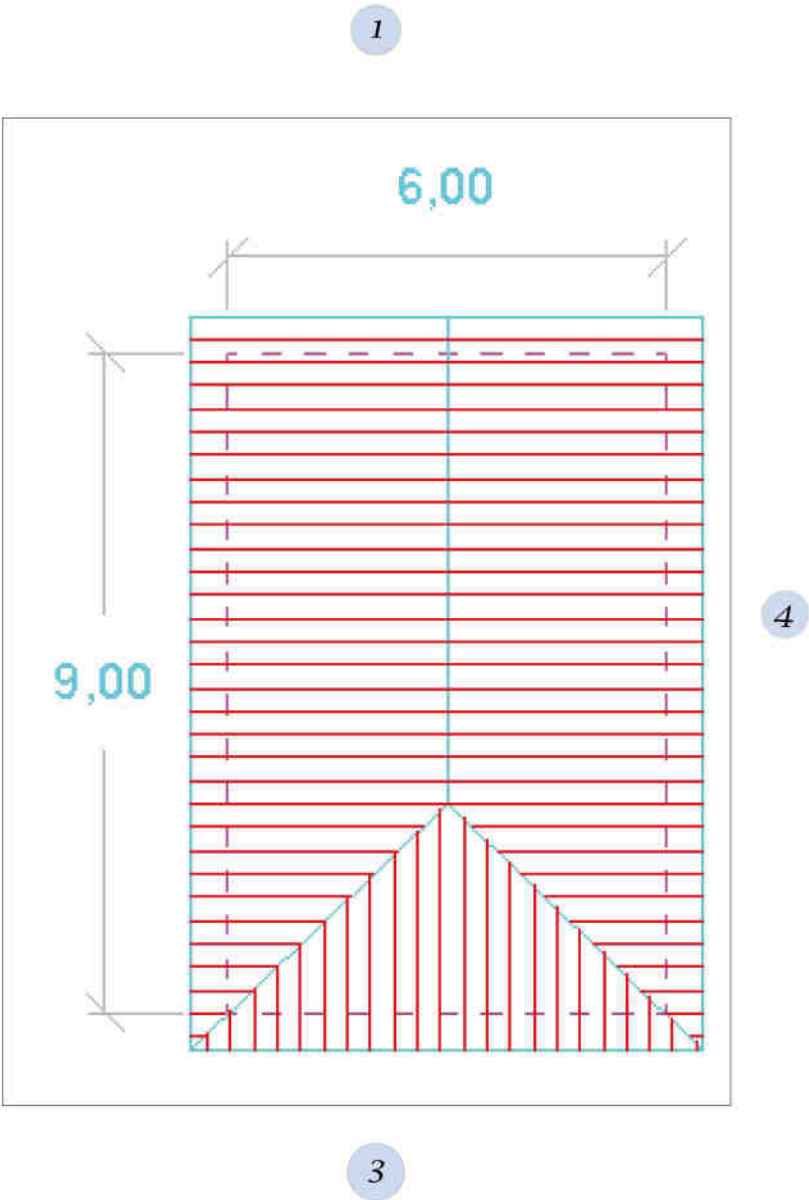

Caractéristiques :

- État de la cabane : mauvais
- Volume : 1
- Nature du bâti : maçonné et bois
- Toiture : tuiles canal
- Cheminée : 1



Plan de localisation



Zone 13

CABANE N°72

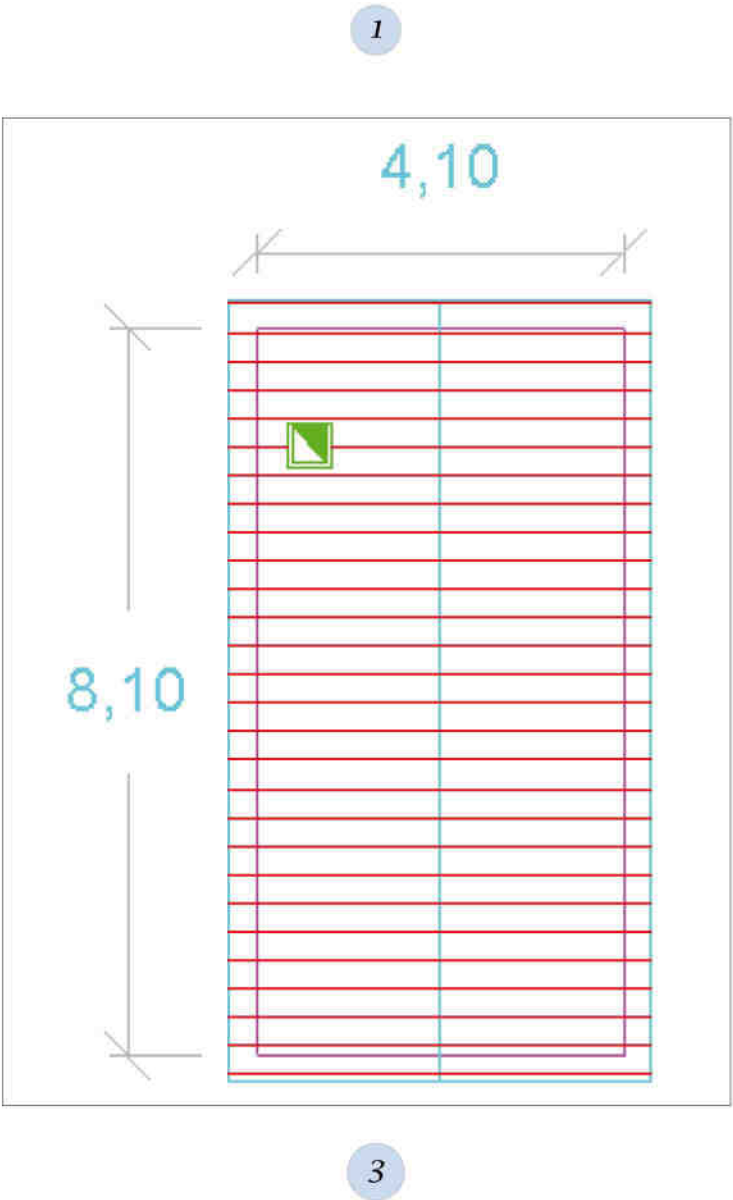

Caractéristiques :

- État de la cabane : bon
- Volume : 1
- Nature du bâti : maçonné et bois
- Toiture : tuiles plates
- Soubassement : maçonné
- Cheminée : 1

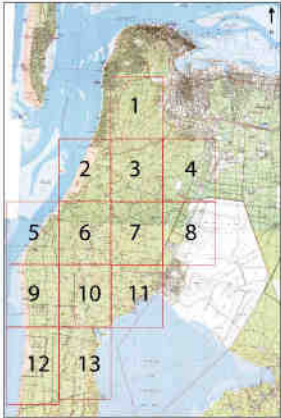

Plan de localisation



Zone 13

CABANE N°73

(Lou Prouhoun)

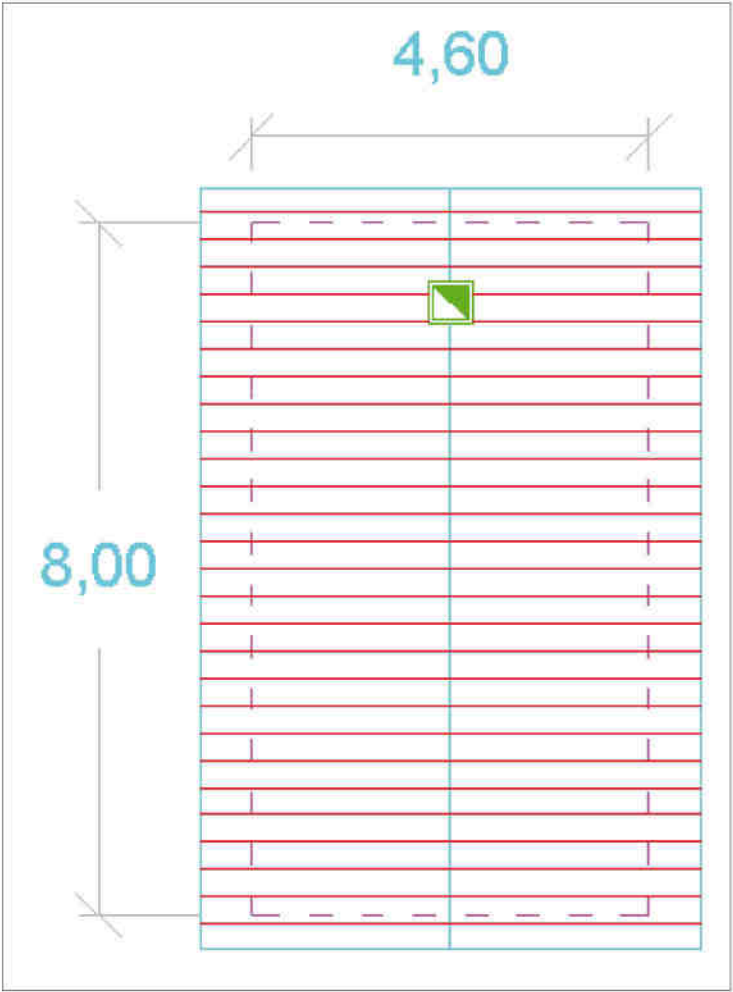

Caractéristiques :

État de la cabane : bon

Volume : 1

Nature du bâti : bois

Toiture : tuiles plates

Soubassement : maçonné

CABANE N°74



Plan de localisation



Zone 13

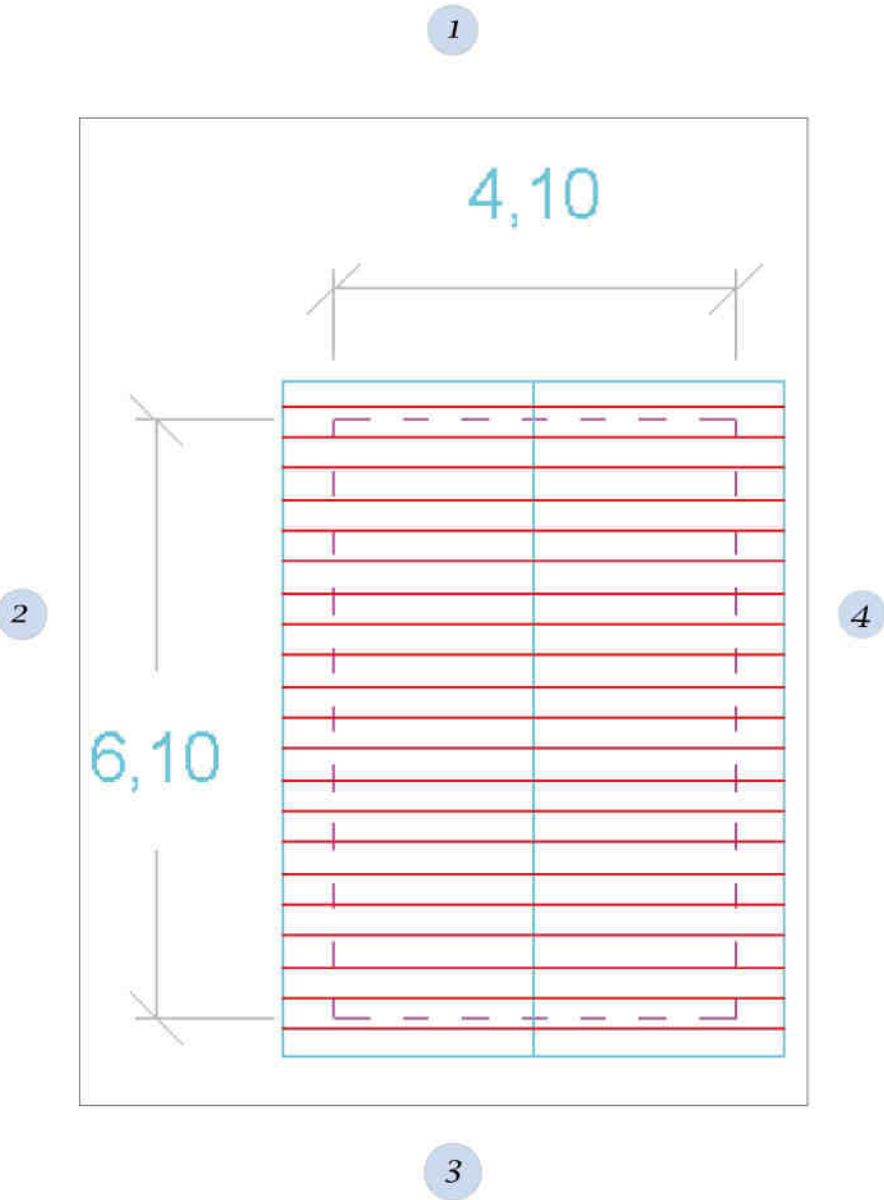

Caractéristiques :

- État de la cabane : moyen
- Volume : 1
- Nature du bâti : bois
- Toiture : tuiles canal
- Soubassement : maçonné
- Cheminée : 1

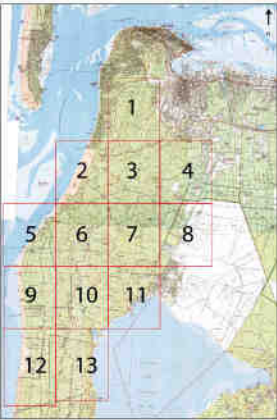

Plan de localisation



Zone 13

CABANE N°75
(Jaougaret)

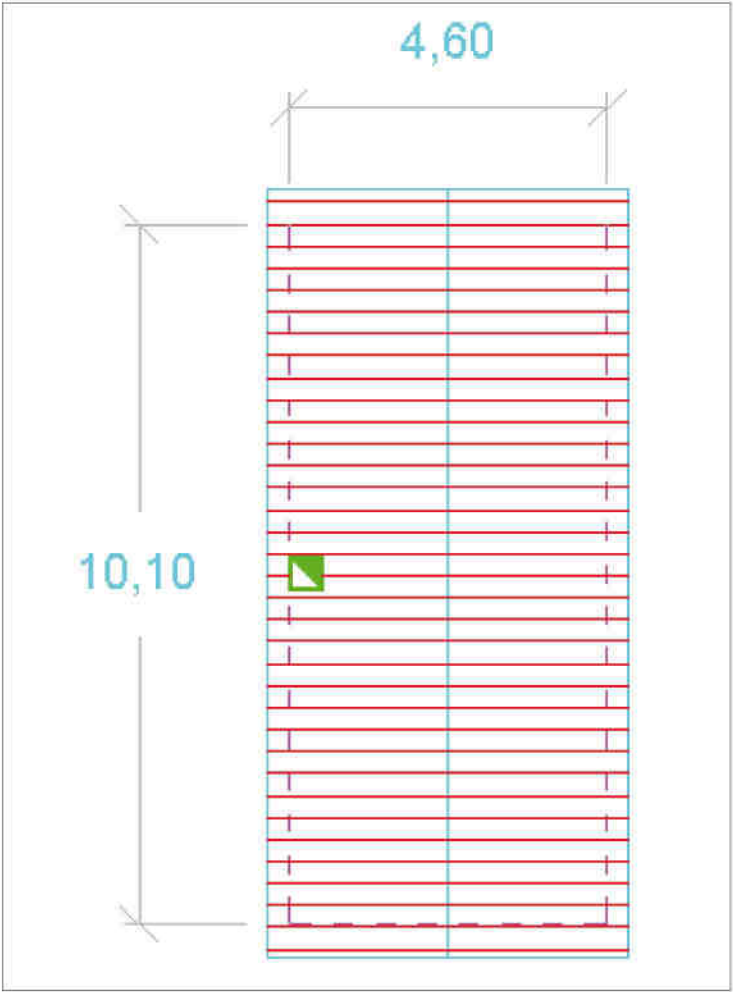

1

2

3

4

1



2



3



4



Caractéristiques :

État de la cabane : bon

Volume : 1

Nature du bâti : bois

Toiture : tuiles plates

Soubassement : maçonné

Cheminée : 1

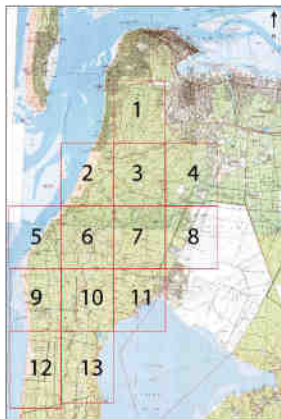

Plan de localisation



Zone 13

CABANE N°76

(Petit Jaougaret)

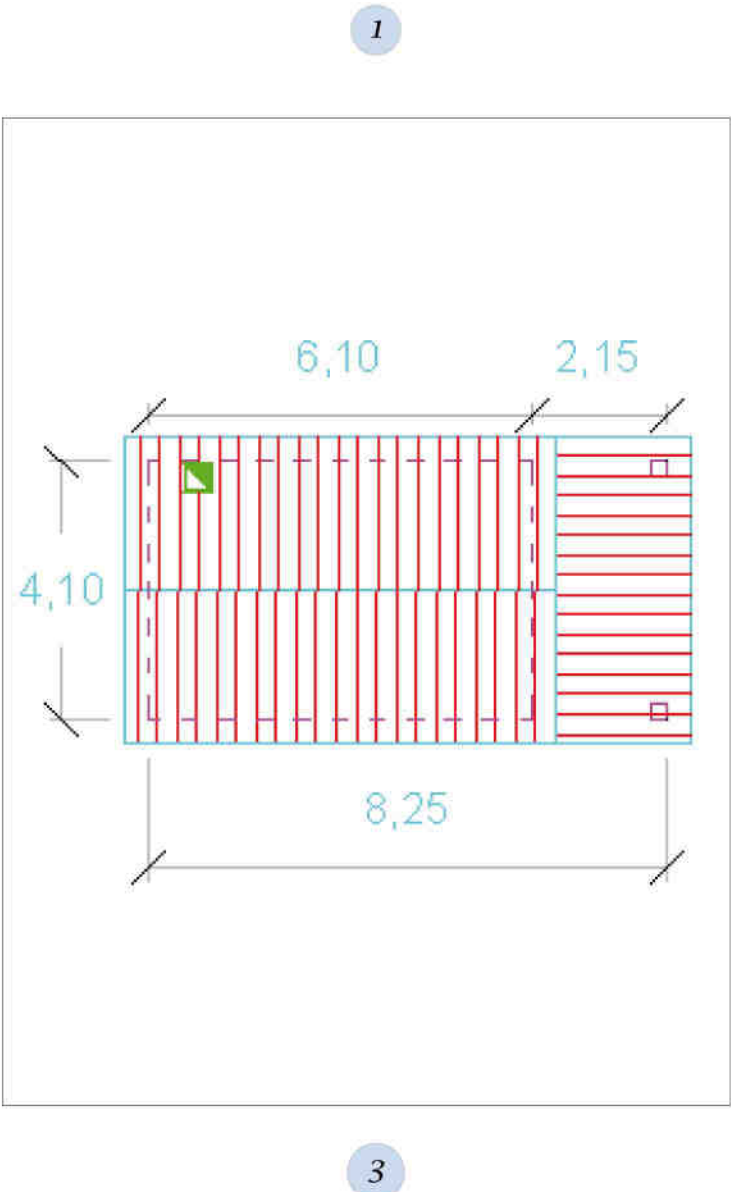

Caractéristiques :

- État de la cabane : moyen
- Volume : 1
- Nature du bâti : bois
- Toiture : tuiles plates
- Soubassement : maçonné
- Cheminée : 1



Plan de localisation



Zone 12

CABANE N°77

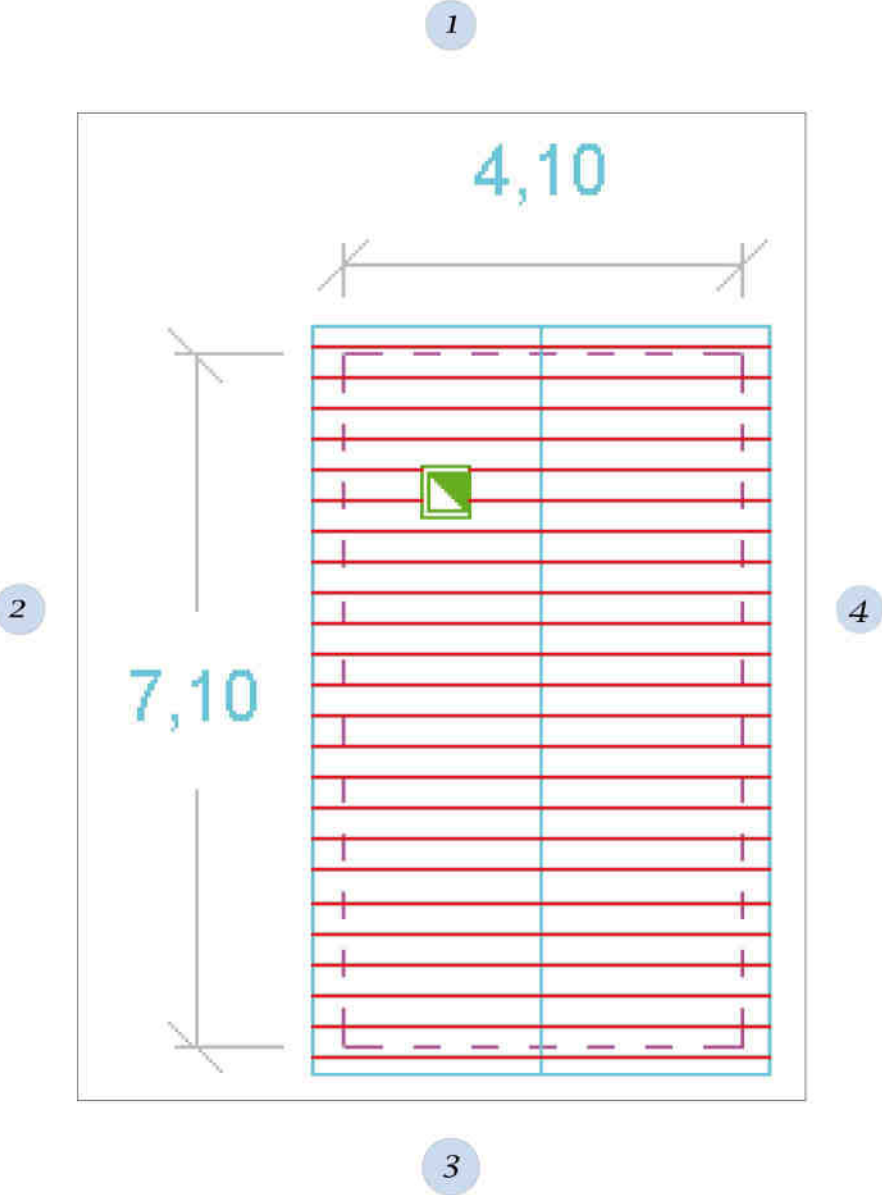

Caractéristiques :

État de la cabane : bon

Volume : 1

Nature du bâti : bois

Toiture : tuiles plates

Soubassement : maçonné

Cheminée : 1

Annexe



Plan de localisation



Zone 12

CABANE N°78

(Les Brioules de haut)

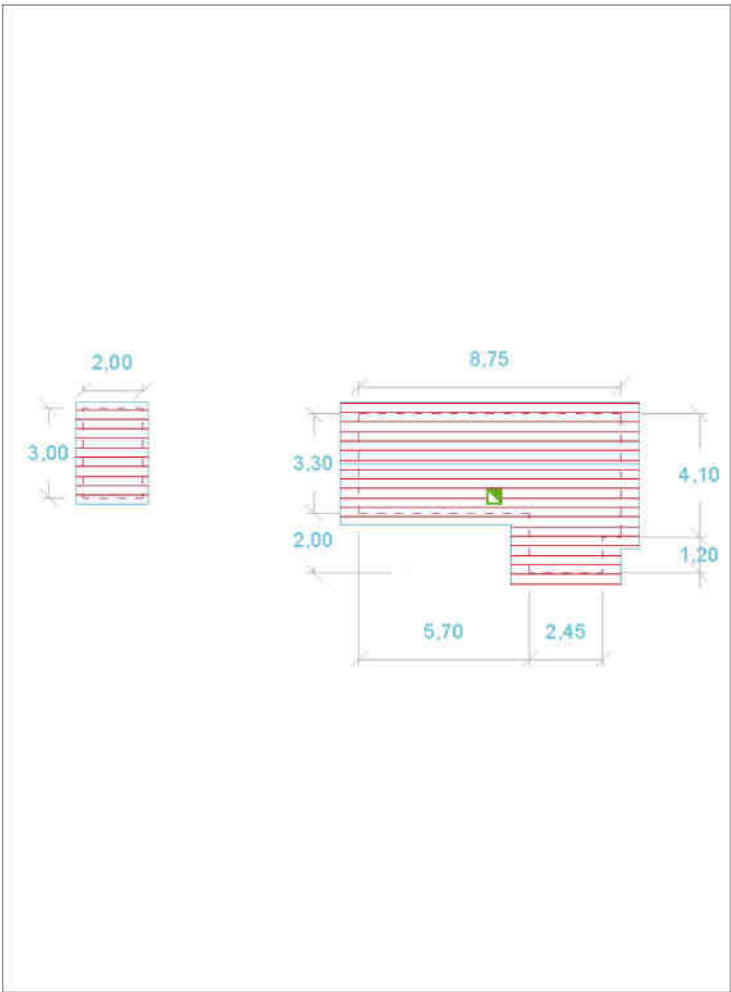

1

2

3

4



2



3



4



Caractéristiques :

- État de la cabane : bon
- Volume : 2
- Nature du bâti : bois
- Toiture : tuiles plates
- Cheminée : 1



Plan de localisation



Zone 13

CABANE N°79
(Tuiles)

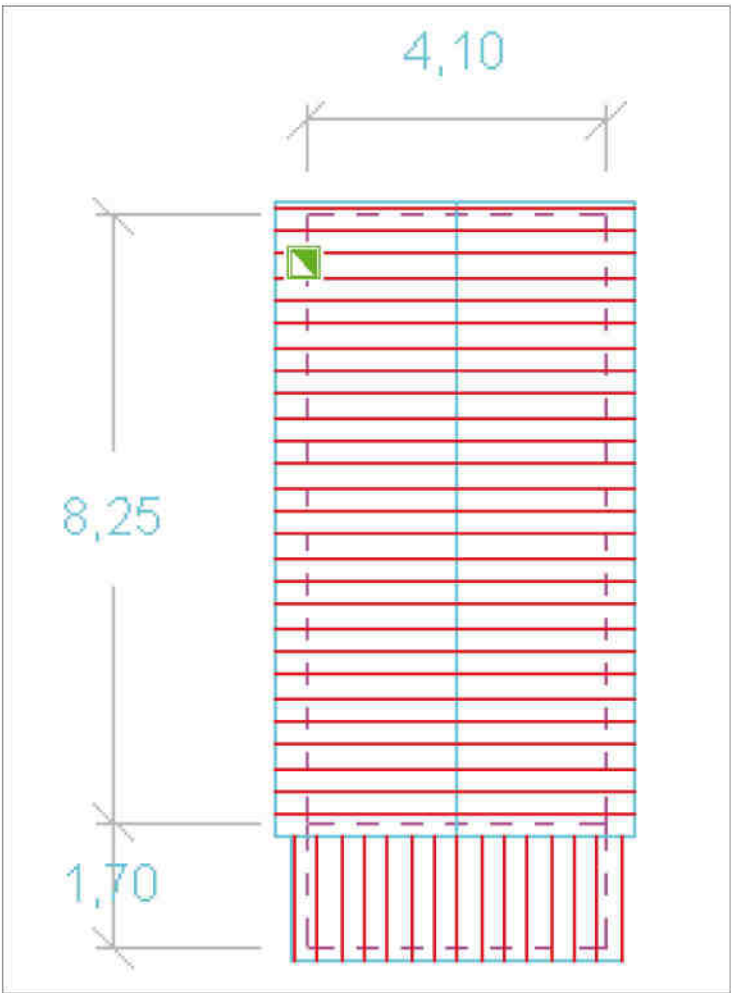

1

2

3

4

1



2



3



4



Caractéristiques :

- État de la cabane : moyen
- Volume : 1
- Nature du bâti : bois
- Toiture : tuiles plates
- Soubassement : maçonné
- Cheminée : 1



Plan de localisation



Zone 13

CABANE N°80

(Ramires)

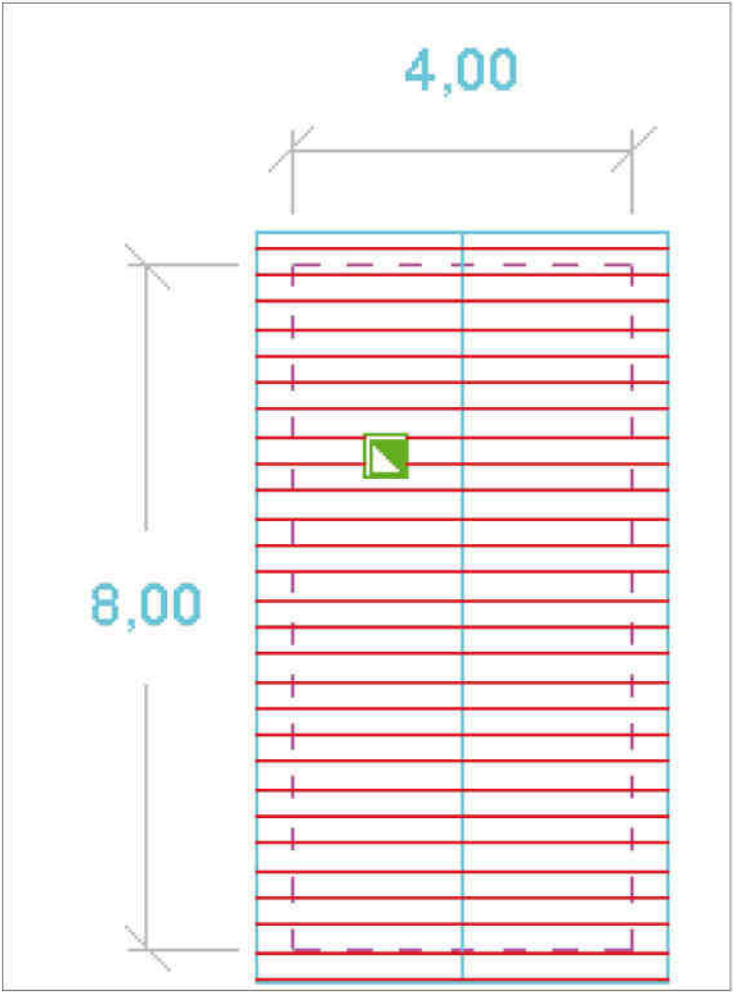

Caractéristiques :

- État de la cabane : moyen
- Volume : 1
- Nature du bâti : bois
- Toiture : tuiles plates
- Soubassement : maçonné
- Cheminée : 1

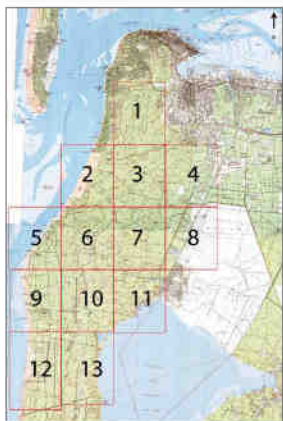

Plan de localisation



Zone 13

CABANE N°81
(Saubères)

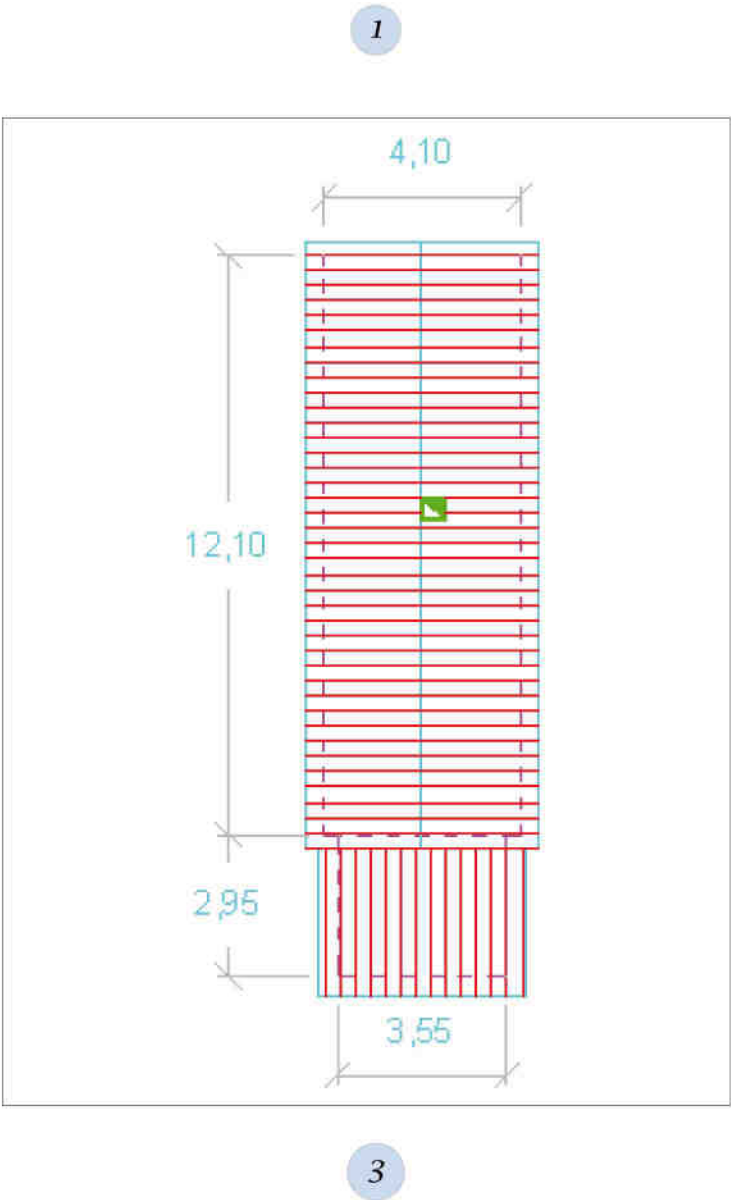

Caractéristiques :

- État de la cabane : médiocre
- Volume : 1
- Nature du bâti : bois
- Toiture : tuiles plates
- Soubassement : maçonné
- Cheminée : 1



Plan de localisation



Zone 10

CABANE N°82

(Les montauzeys Daney)

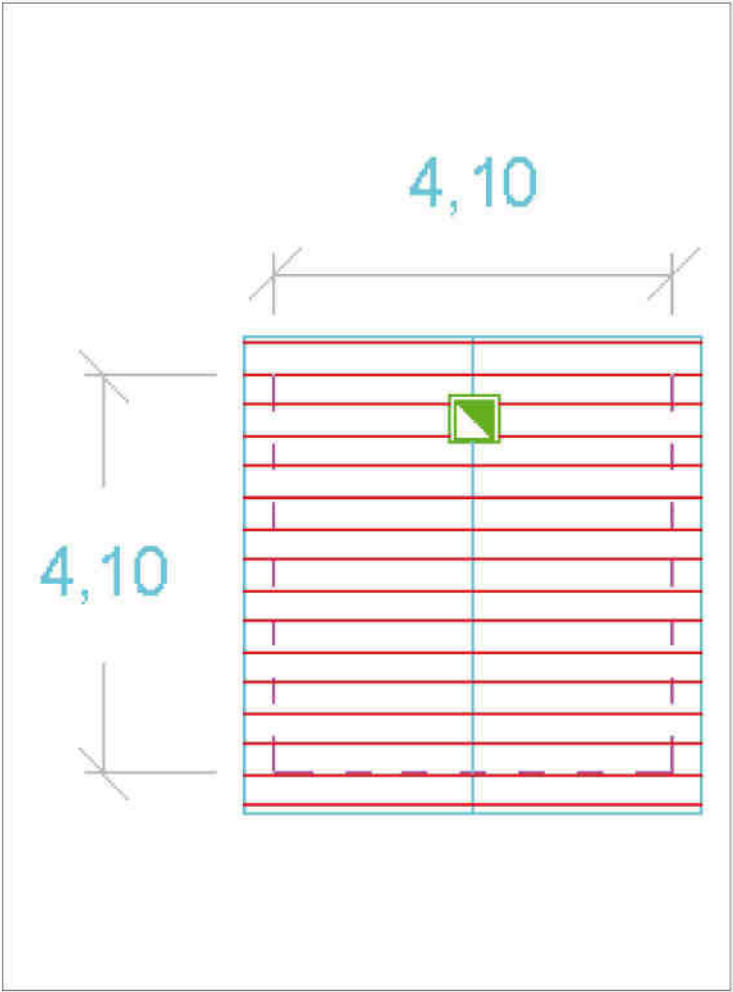

1

2

3

4

1



2



4



Caractéristiques :

- État de la cabane : excellent
- Volume : 2
- Nature du bâti : bois
- Toiture : tuiles canal
- Soubassement : maçonné
- Cheminée : 1



Plan de localisation

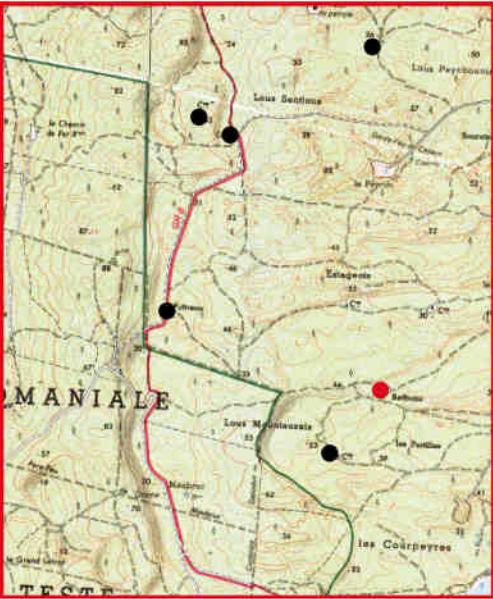

Zone 10

CABANE N°83 (Batbéou)

2

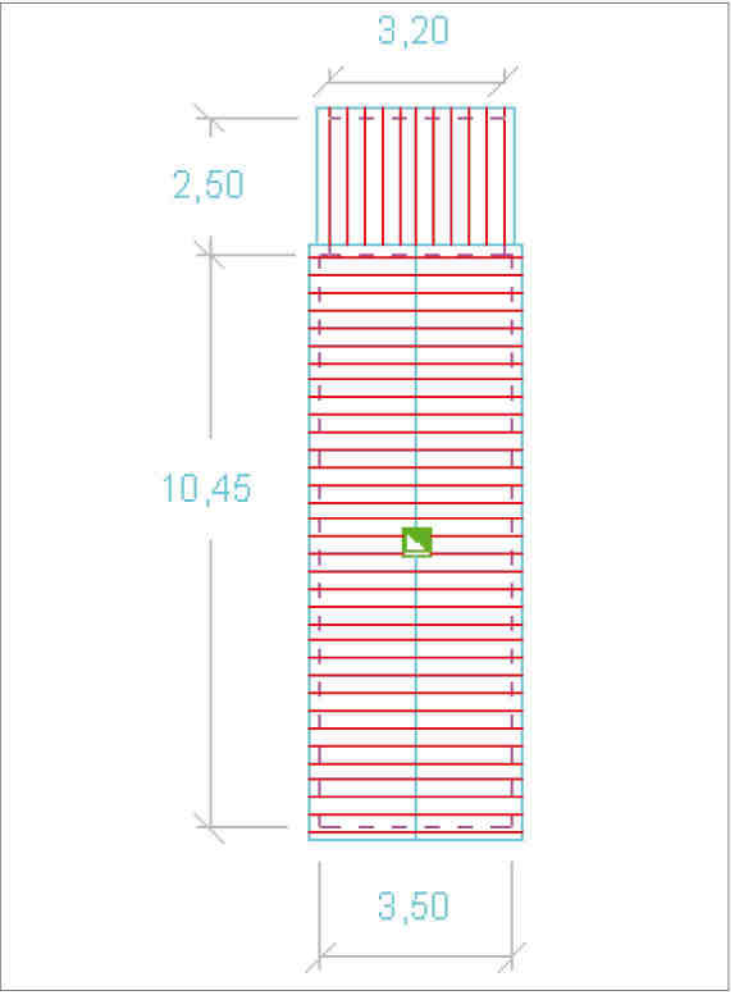

3

4

1



2



3



4



Caractéristiques :

- État de la cabane : bon
- Volume : 1
- Nature du bâti : bois
- Toiture : tuiles canal
- Cheminée : 1
- Annexe

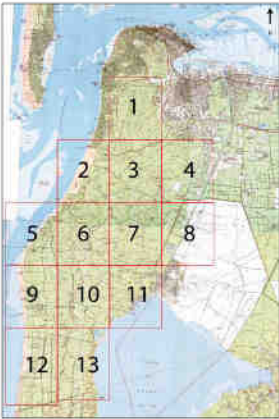

Plan de localisation



Zone 11

CABANE N°84

(Les avocats)

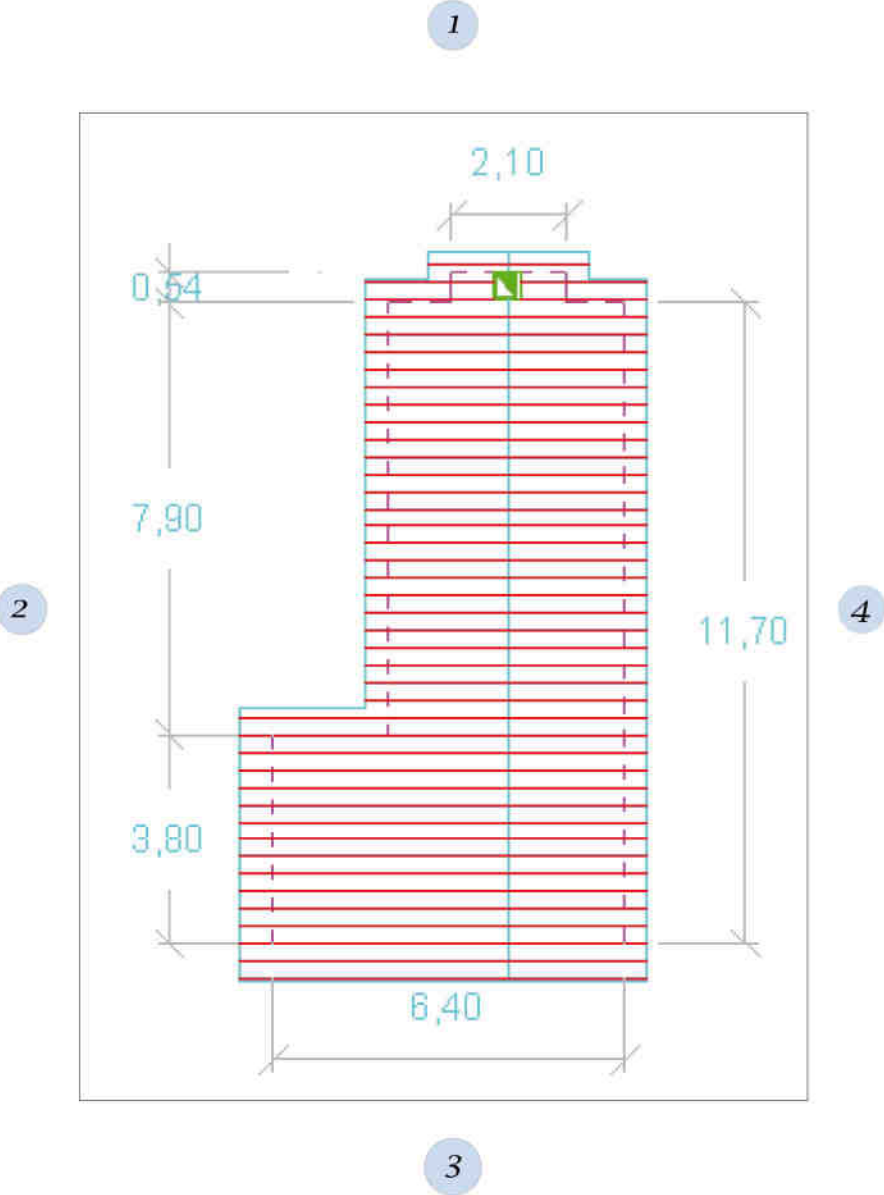

Caractéristiques :

- État de la cabane : moyen
- Volume : 1
- Nature du bâti : bois
- Toiture : tuiles plates
- Soubassement : maçonné
- Cheminée : 2

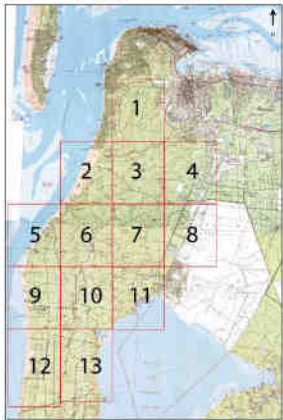

Plan de localisation



Zone 11

CABANE N°85 (La Grande Cabane d'Arnaud)

2

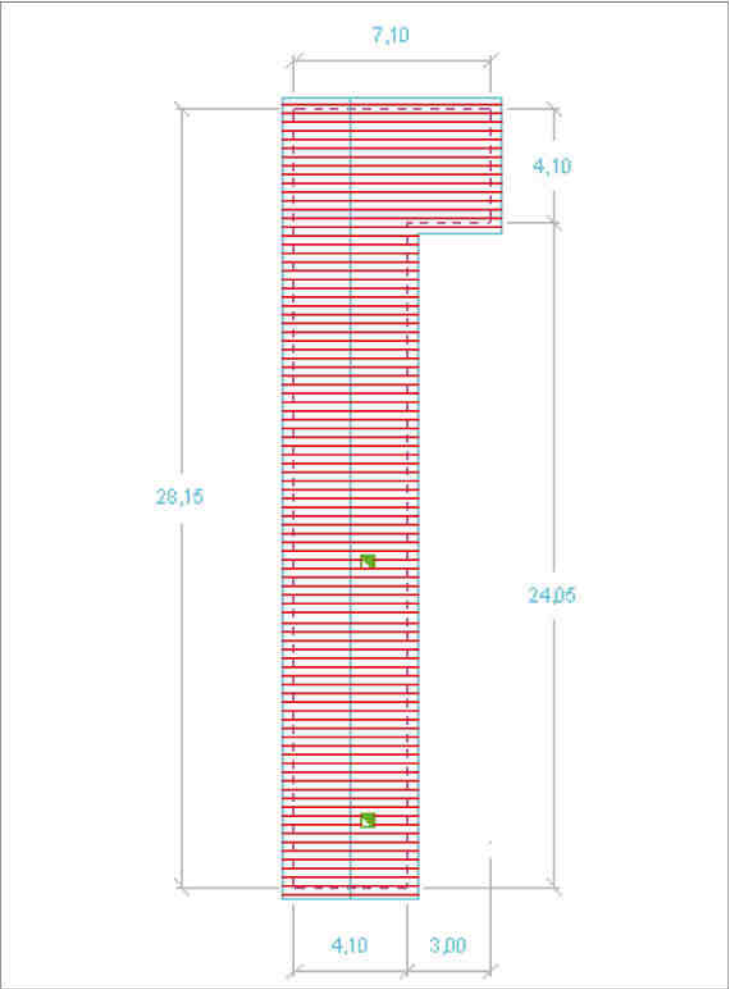

3

4

1



2



3



4



Caractéristiques :

État de la cabane : bon

Volume : 1

Nature du bâti : bois

Toiture : tuiles plates

Soubassement : maçonné

Cheminée : 1

Auvent



Plan de localisation

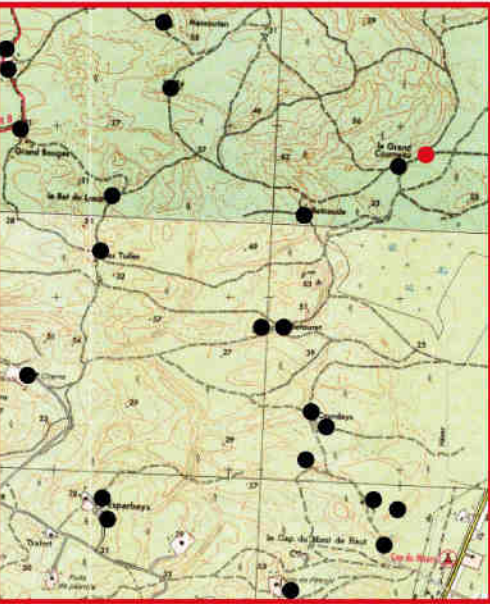

Zone 7

CABANE N°86

(Le Grand Courneau)

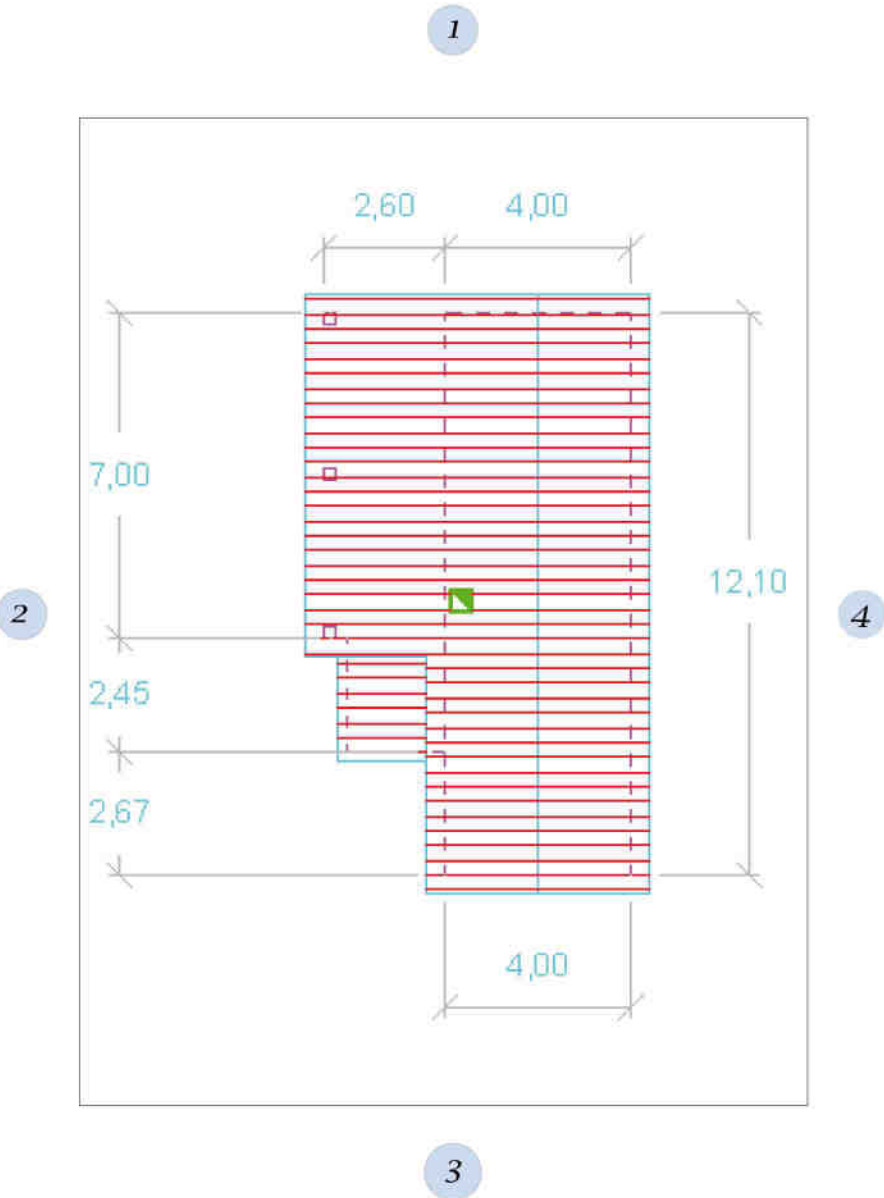

Caractéristiques :

- État de la cabane : bon
- Volume : 1
- Nature du bâti : bois
- Toiture : tuiles canal sur éverite
- Soubassement : maçonné
- Auvent



Plan de localisation

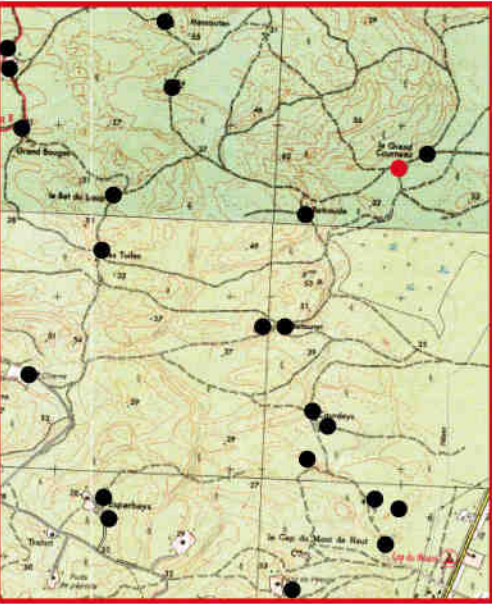

Zone 7

CABANE N°87 (Le Courneau)

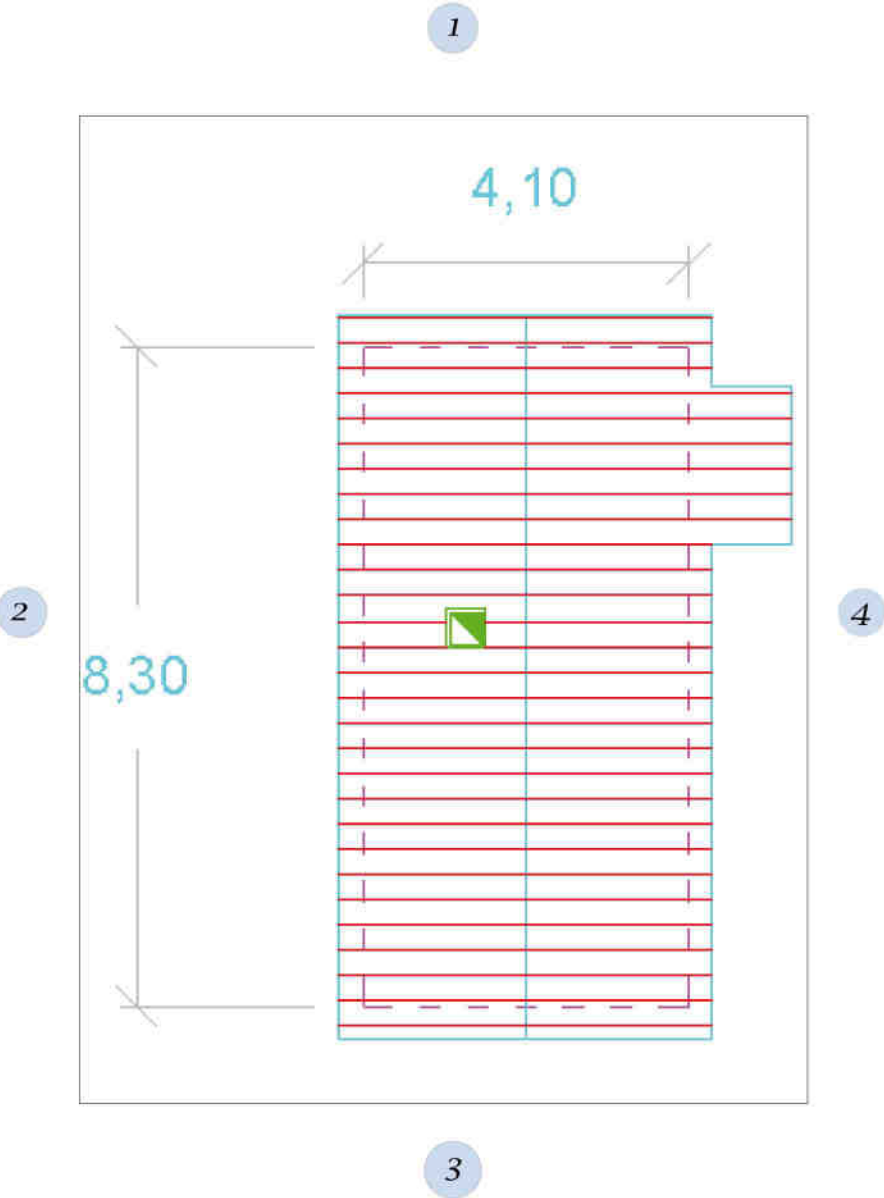

Caractéristiques :

État de la cabane : bon

Volume : 1

Nature du bâti : bois

Toiture : éverite

Soubassement : maçonné

Cheminée : 1



Plan de localisation

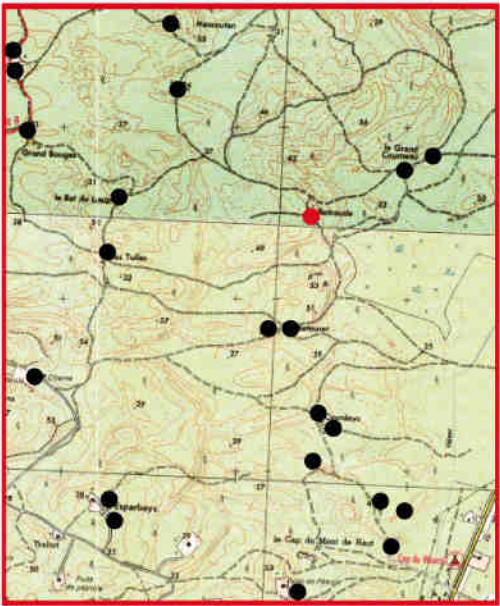

Zone 7

CABANE N°88 (Batcoude)

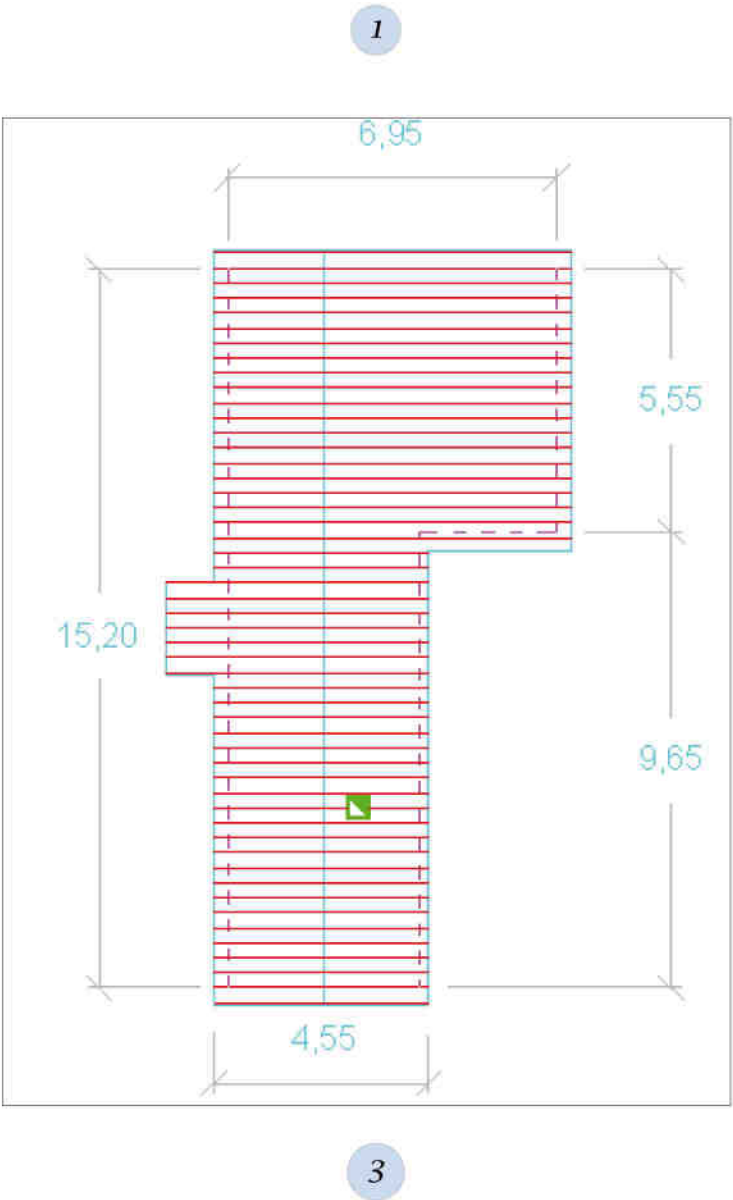

Caractéristiques :

- État de la cabane : bon
- Volume : 1
- Nature du bâti : bois
- Toiture : tuile canal
- Cheminée : 1



Plan de localisation

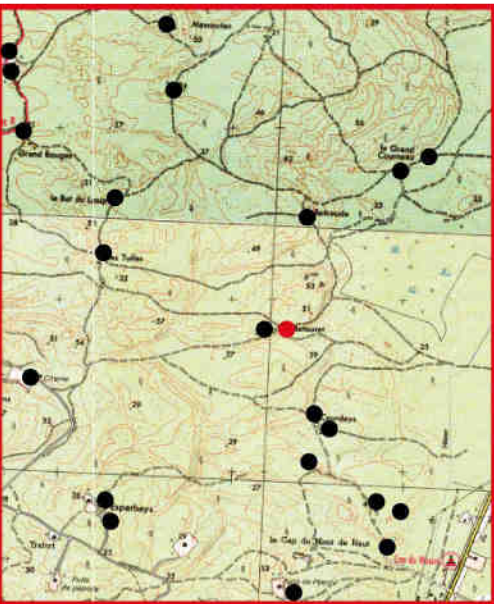

Zone 7

CABANE N°89
(Betouret de Haut)

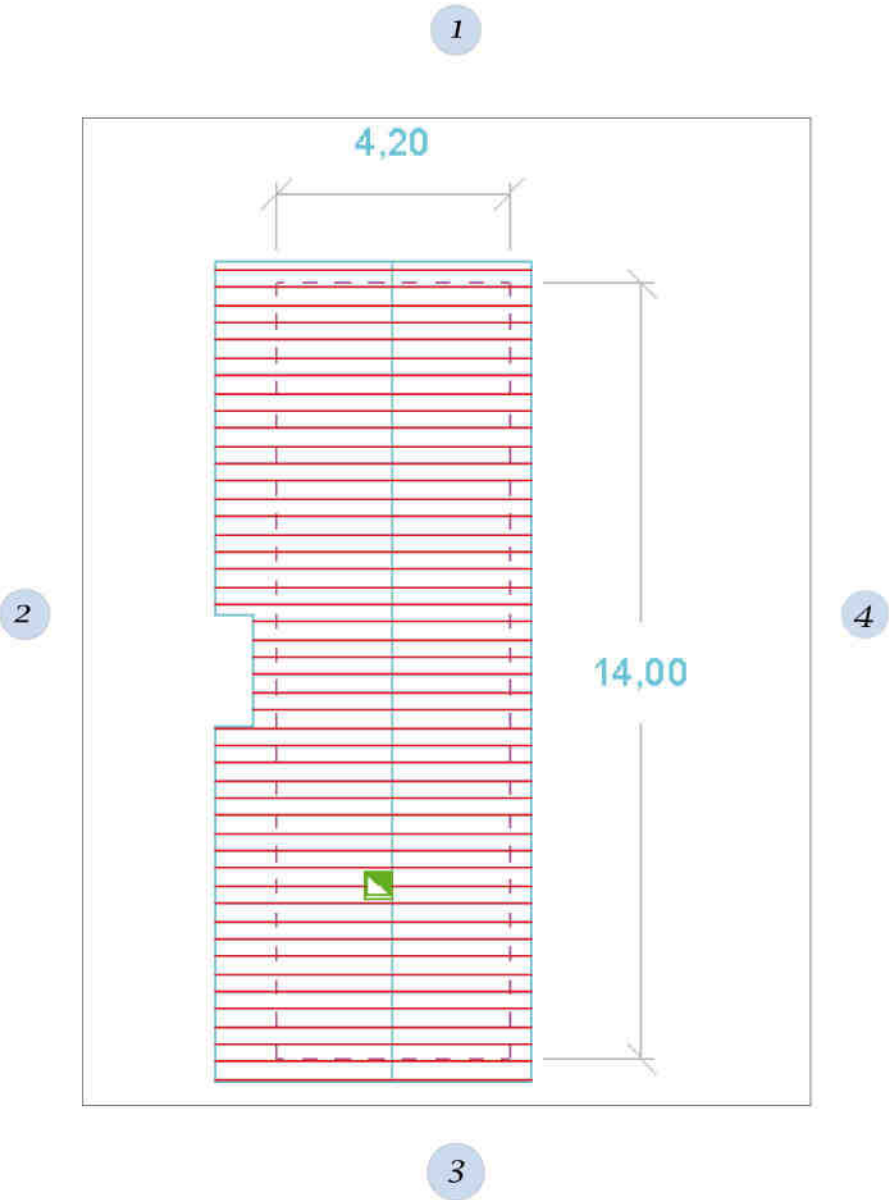

Caractéristiques :

- État de la cabane : bon
- Volume : 1
- Nature du bâti : bois
- Toiture : tuiles plates
- Cheminée : 1



Plan de localisation

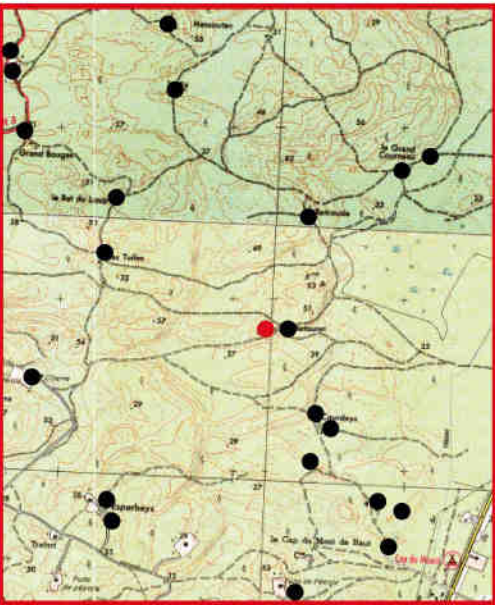

Zone 7

CABANE N°90 (Betouret de haut)

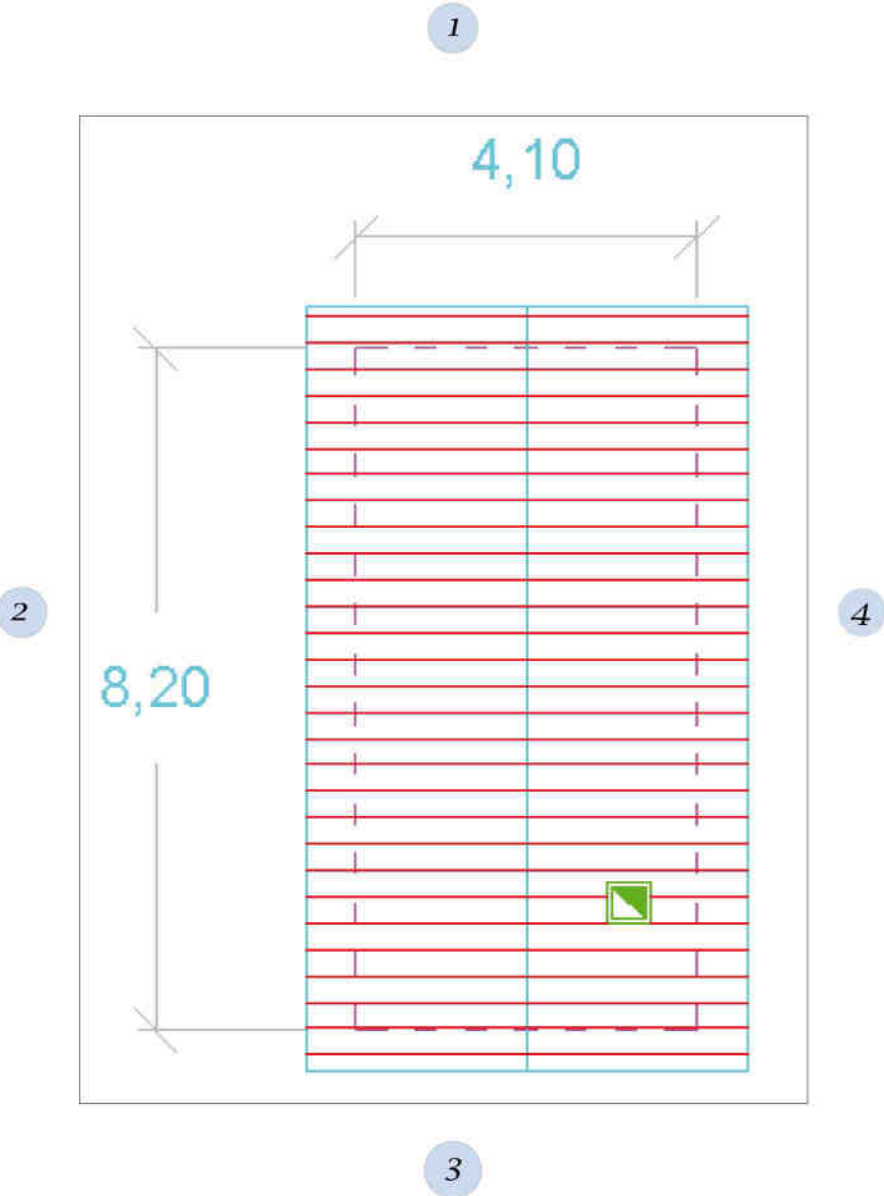

Caractéristiques :

- État de la cabane : bon
- Volume : 1
- Nature du bâti : bois
- Toiture : tuiles plates
- Cheminée : 1

CABANE N°91

(Les Tioules)



Plan de localisation

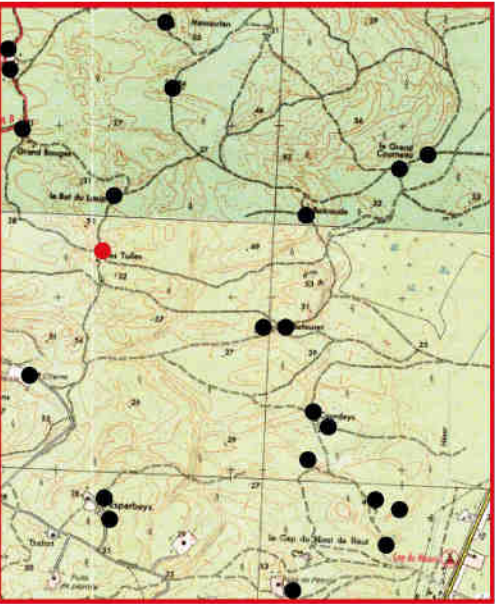

Zone 7

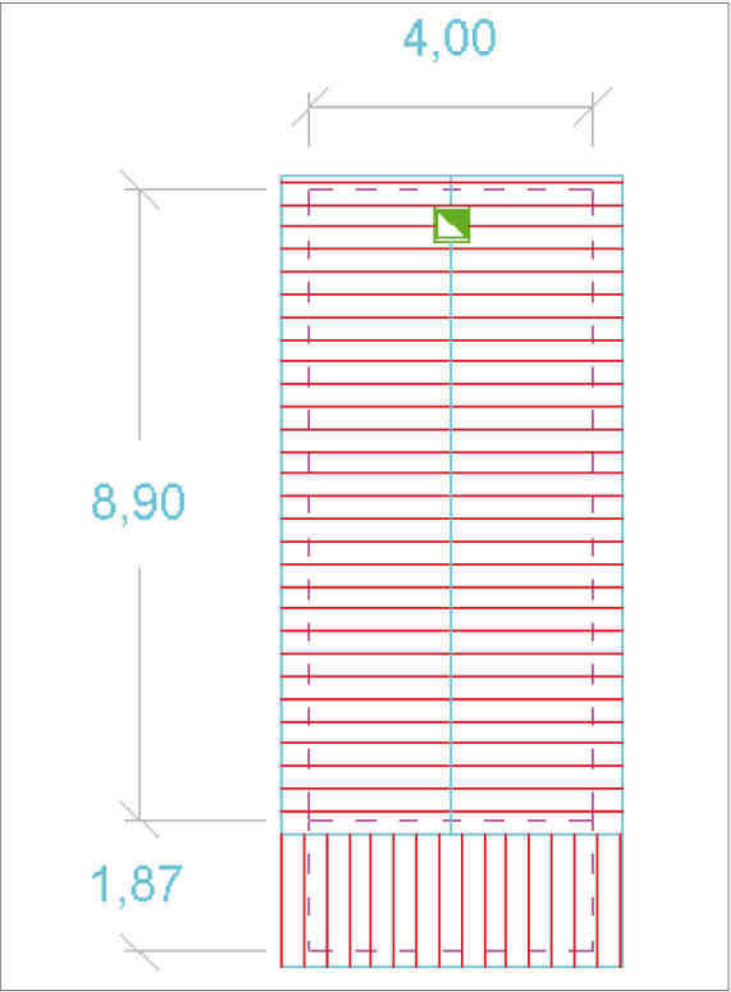

1

2

3

1



2



4



Caractéristiques :

- État de la cabane : bon
- Volume : 1
- Nature du bâti : bois
- Toiture : tuiles plates
- Cheminée : 1



Plan de localisation



Zone 7

CABANE N°92 (La Bat du Loup)

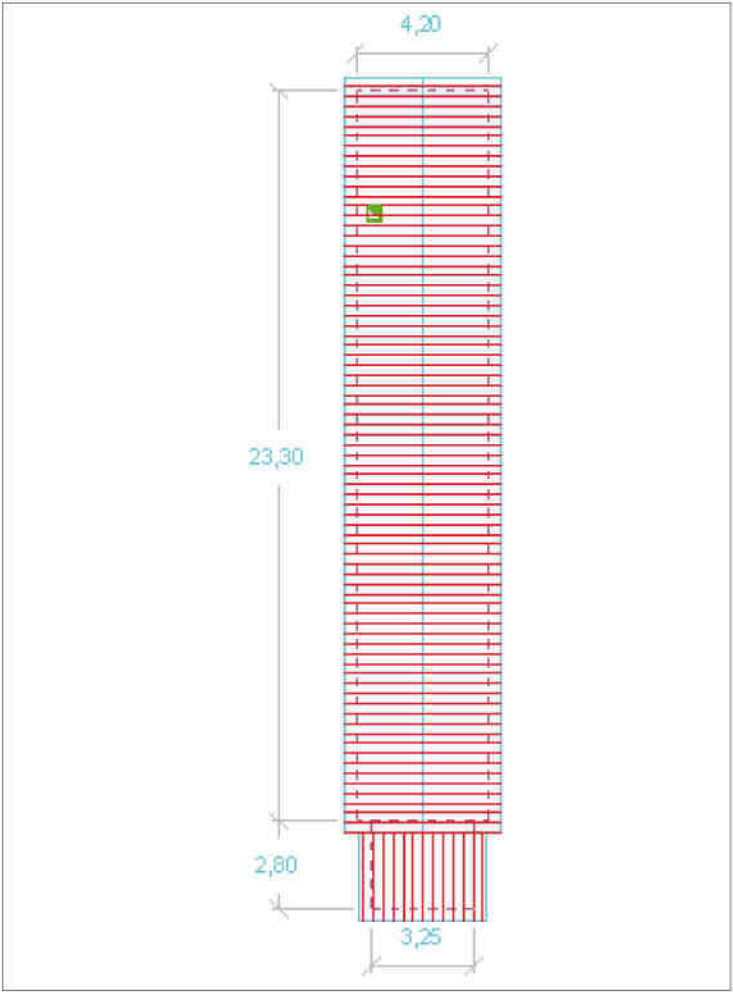

Caractéristiques :

- État de la cabane : moyen
- Volume : 3
- Nature du bâti : bois
- Toiture : tuiles canal
- Cheminée : 1



Plan de localisation

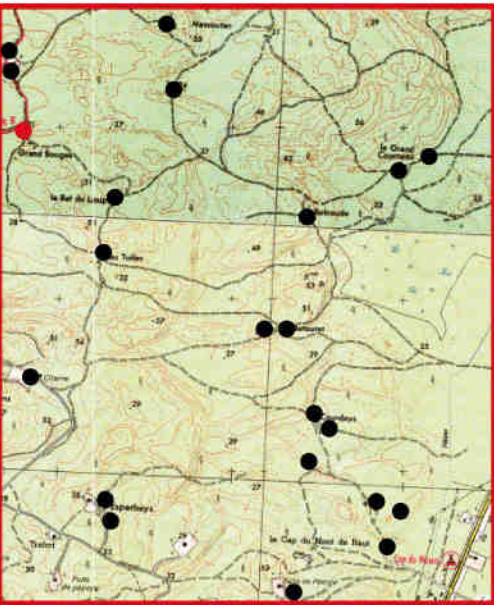

Zone 7

CABANE N°93
(Le Grand Bouges)

2

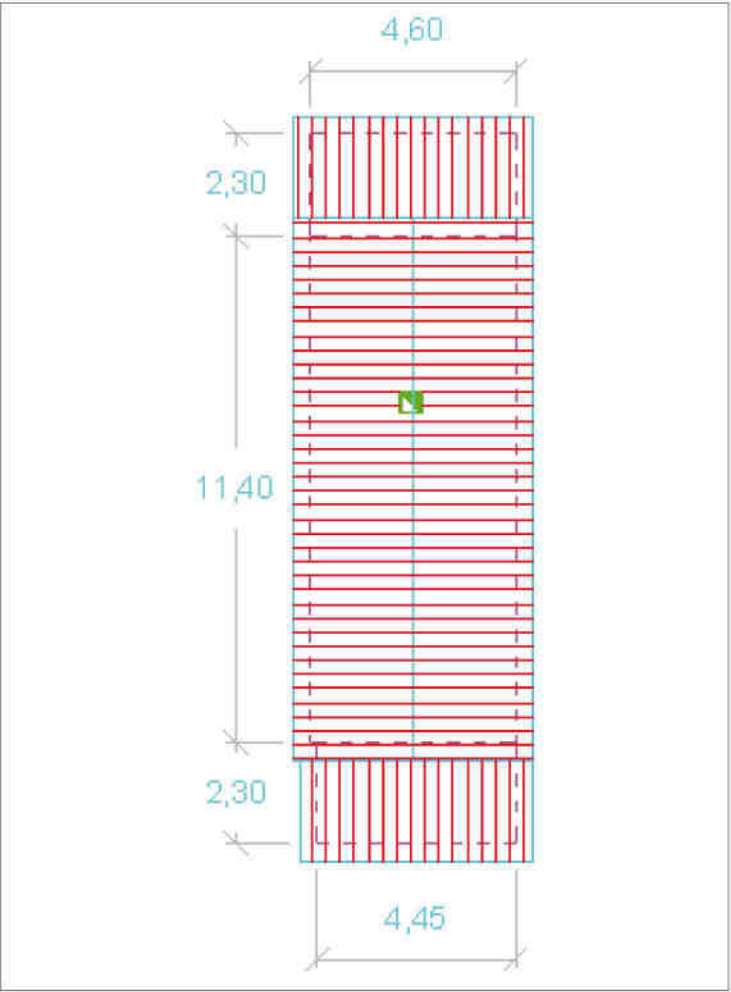

3

4

1



2



3



4



Caractéristiques :

- État de la cabane : ruine
- Volume : 1
- Nature du bâti : bois
- Toiture : tuiles canal
- Cheminée : 2

CABANE N°94
(Lou Bouges)



Plan de localisation

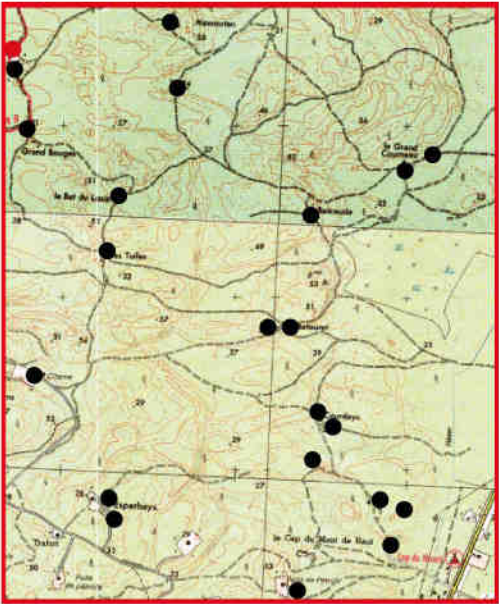

Zone 7

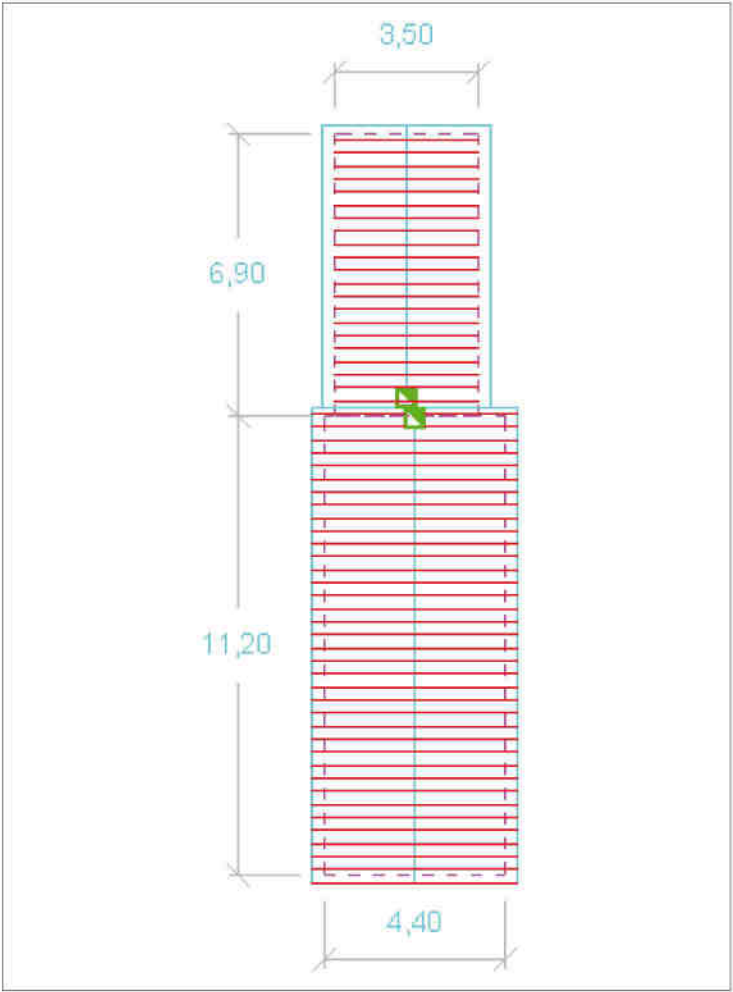

Caractéristiques :

- État de la cabane : bon
- Volume : 1
- Nature du bâti : bois
- Toiture : tuiles canal
- Cheminée : 1

CABANE N°95

(Bouges De Haut)



Plan de localisation

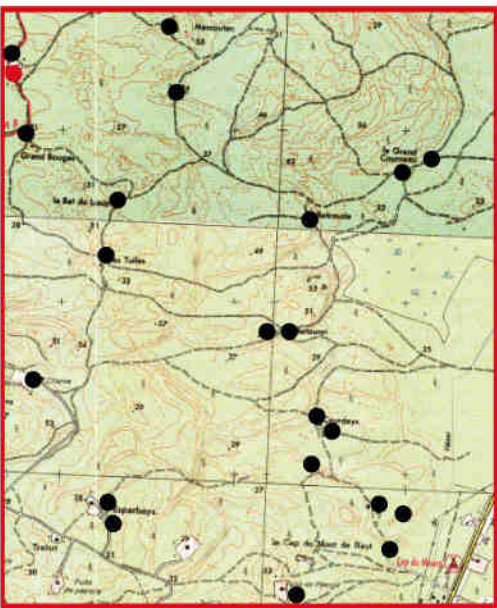

Zone 7

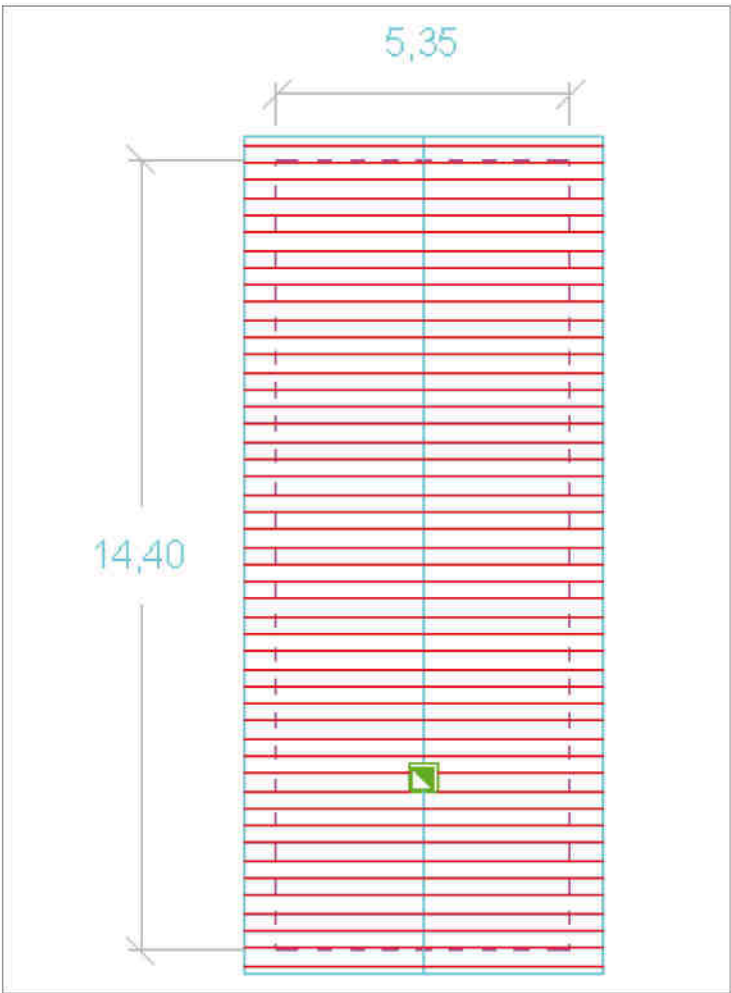

Caractéristiques :

- État de la cabane : ruine
- Volume : 1
- Nature du bâti : maçonnerie et bois
- Toiture : tuiles plates
- Cheminée : 1

CABANE N°96

(Seigle)



Plan de localisation

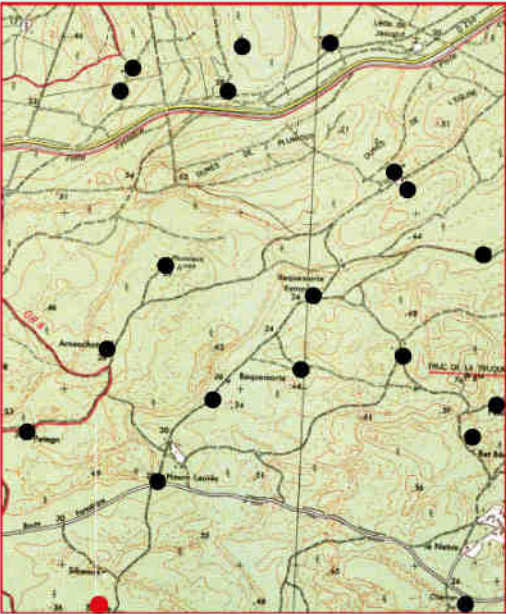

Zone 3

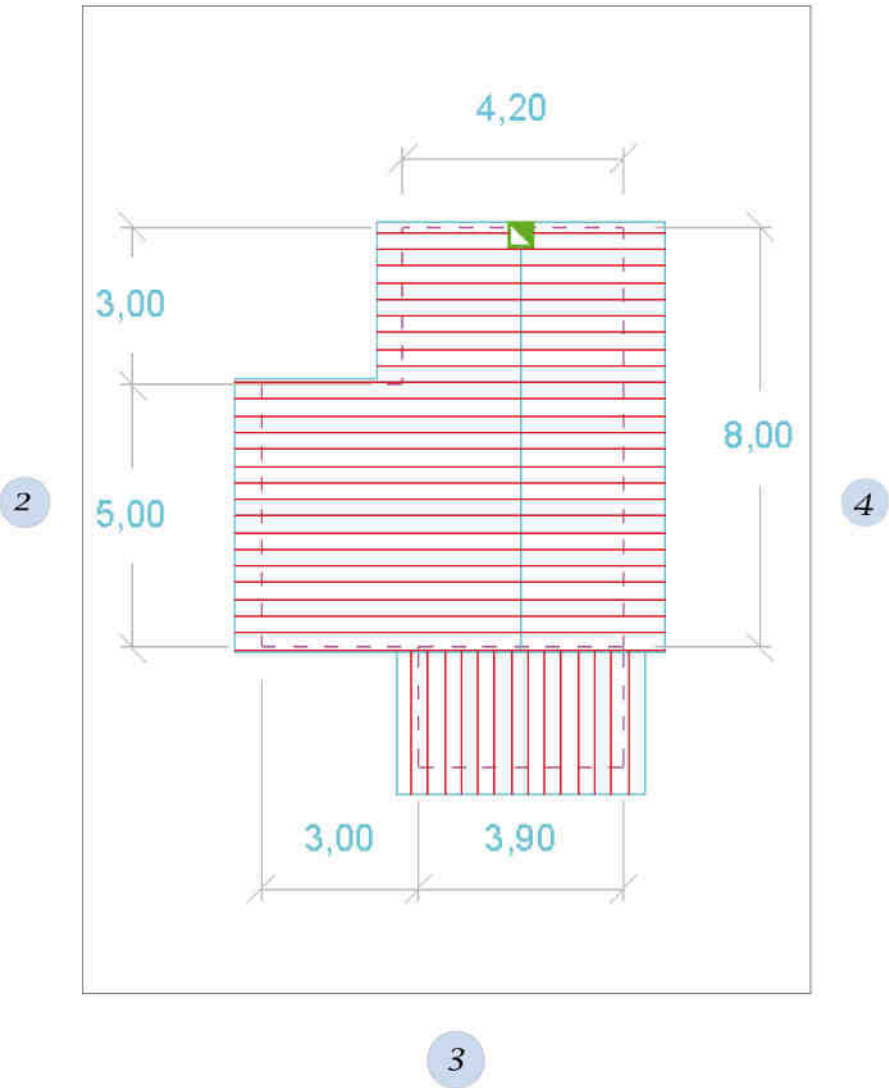

Caractéristiques :

- État de la cabane : bon
- Volume : 1
- Nature du bâti : bois
- Toiture : tuiles plates
- Cheminée : 1



Plan de localisation

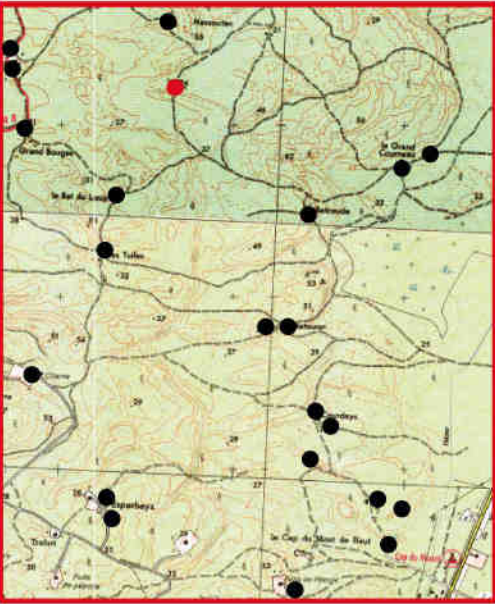

Zone 7

CABANE N°97
(Carbouneyre)

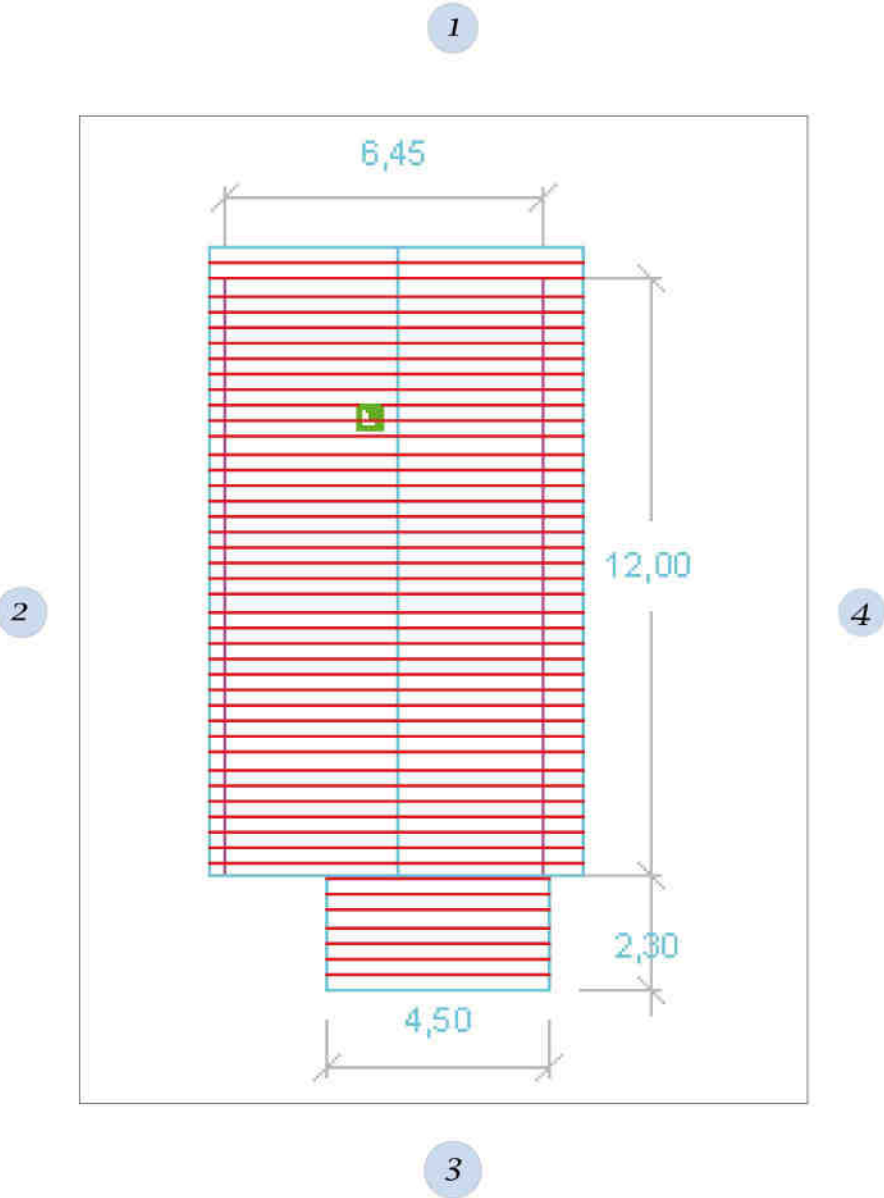

Caractéristiques :

État de la cabane : Brulée

CABANE N°98

(Massoutant de haut)



Plan de
localisation

*Reconstruction à l'identique :
permis de construire n°1243*

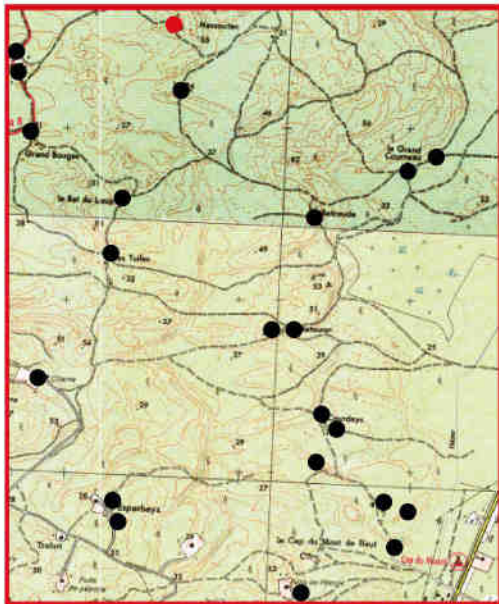

Zone 7

Caractéristiques :

État de la cabane : moyen
Volume : 1
Nature du bâti : bois
Toiture : tuiles plates
Cheminée 1 :



Plan de localisation

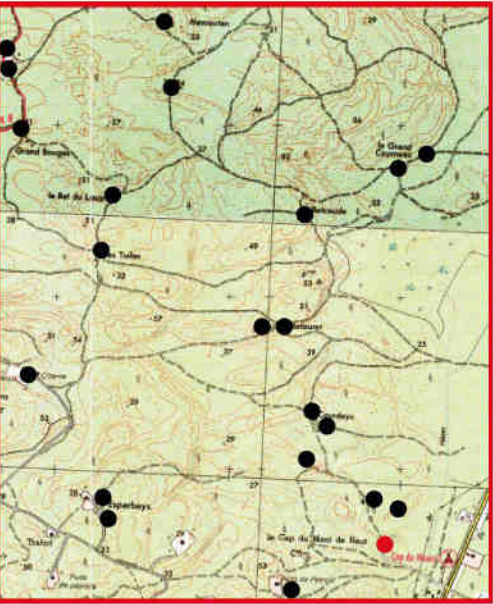

Zone 7

CABANE N°99
(Mesteyrau)

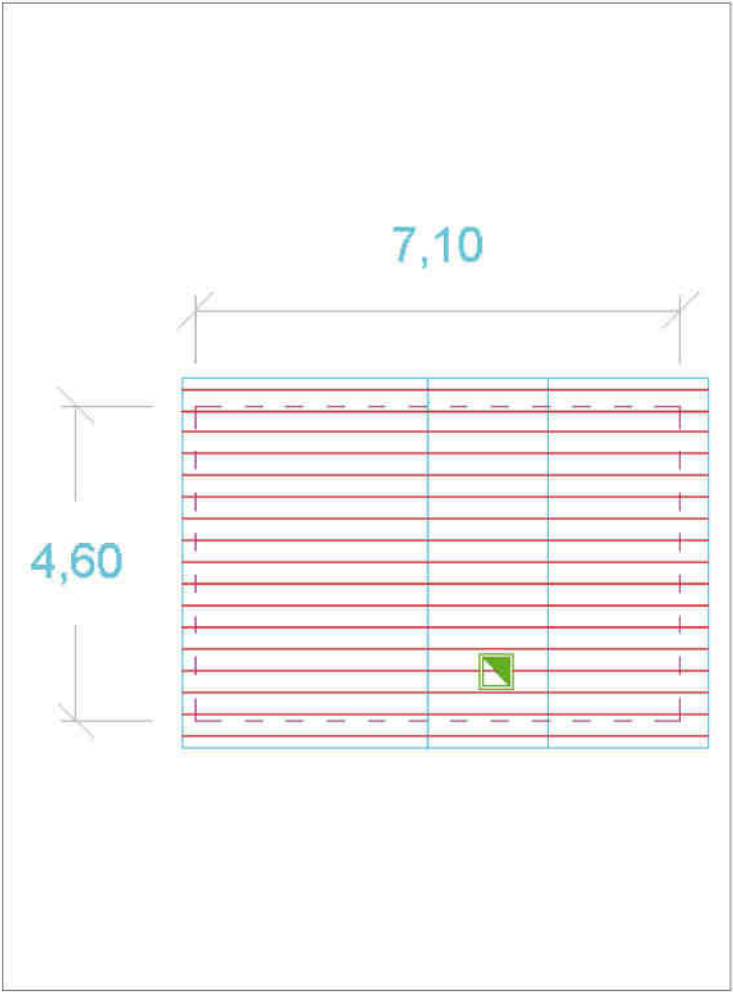

Caractéristiques :

- État de la cabane : moyen
- Volume : 2
- Nature du bâti : bois
- Toiture : tuiles plates
- Cheminée : 1
- Annexe

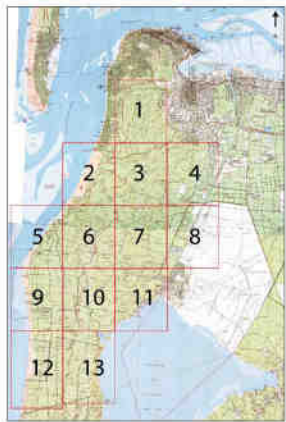

Plan de localisation

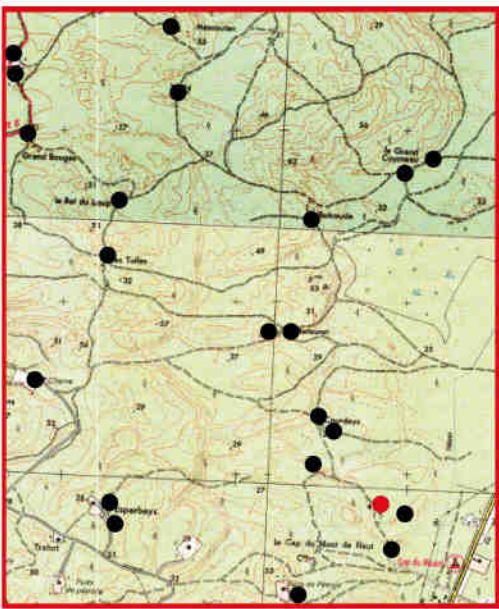

Zone 7

CABANE N°100

(Mesteyrau)

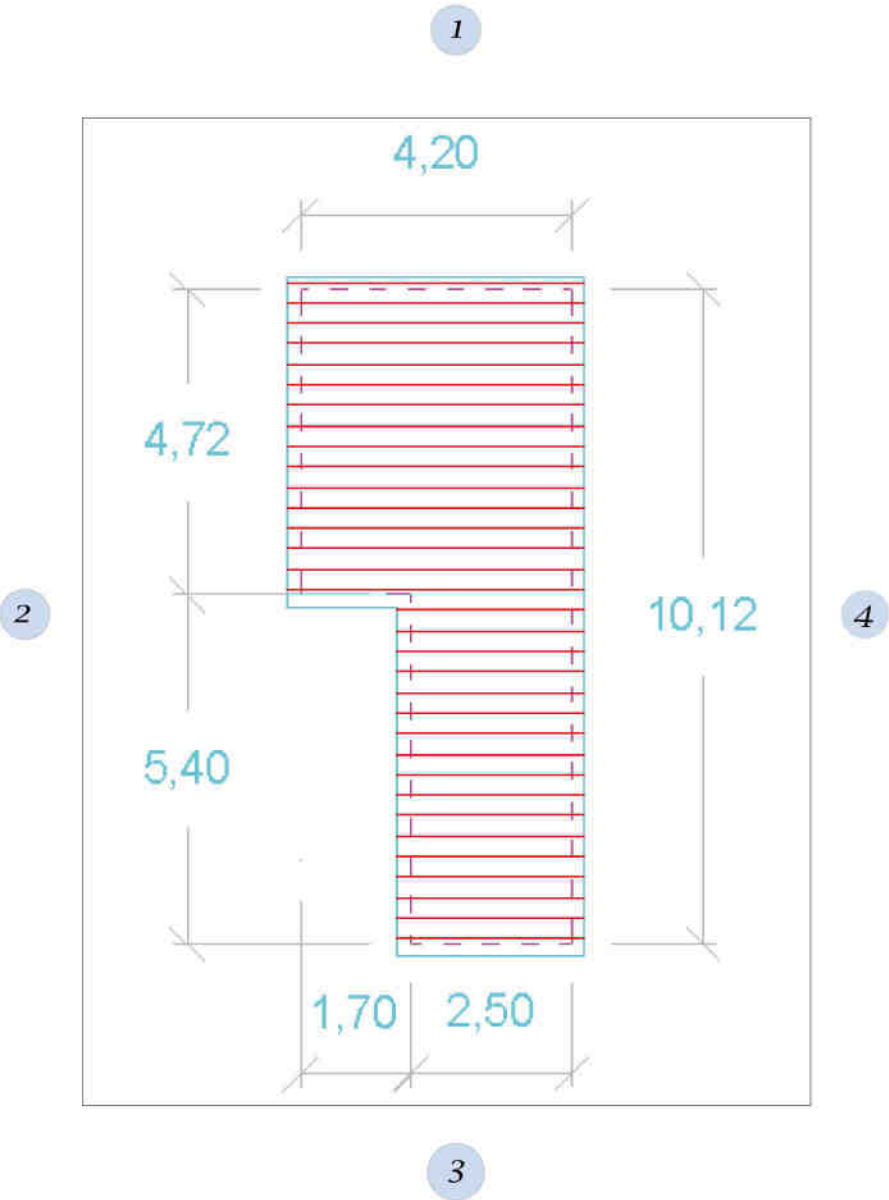

Caractéristiques :

État de la cabane : moyen

Volume : 1

Nature du bâti : bois

Toiture : tôles

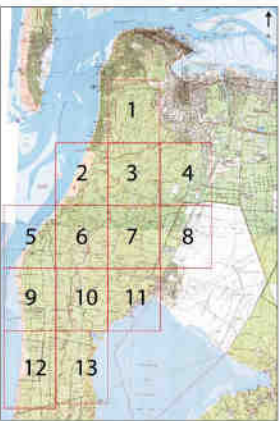

Plan de localisation



Zone 7

CABANE N°100 bis

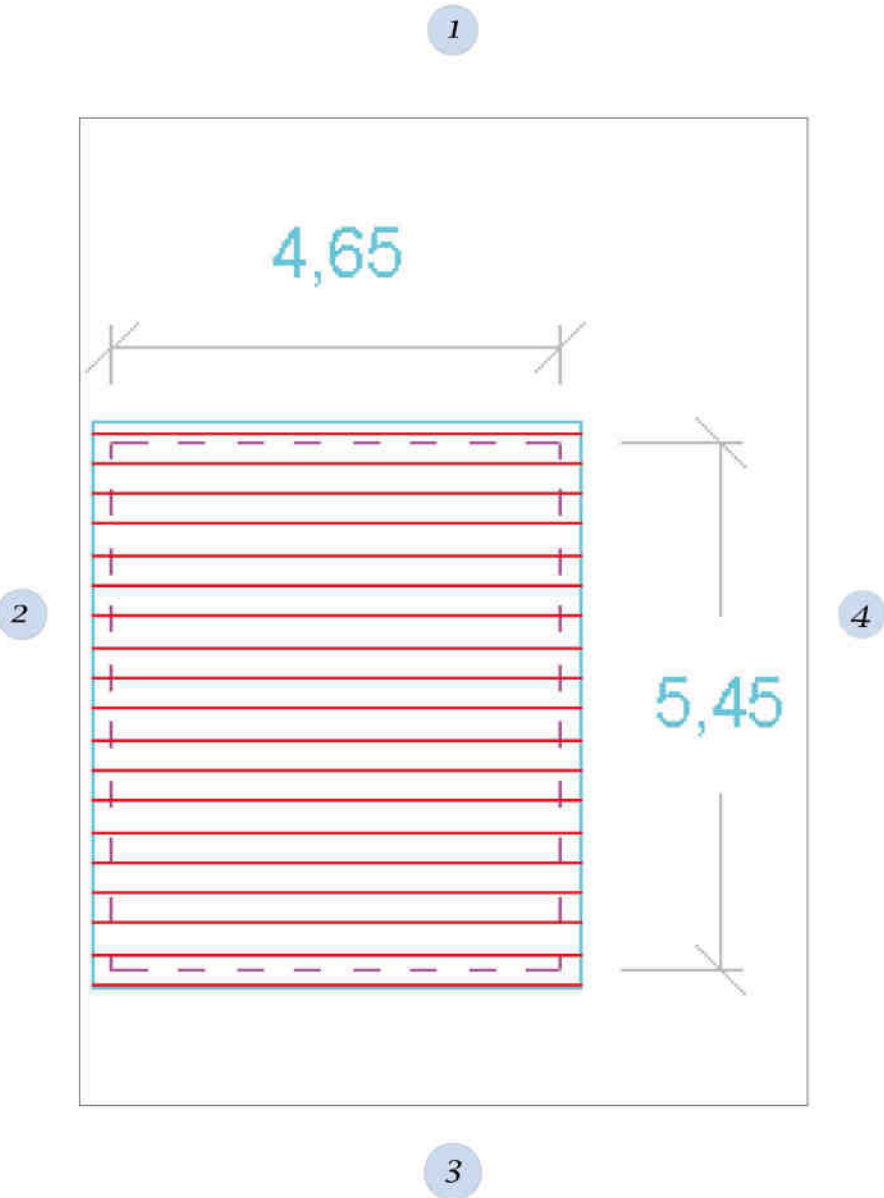

Caractéristiques :

- État de la cabane : bon
- Volume : 1
- Nature du bâti : bois
- Toiture : tuiles plates
- Cheminée : 1



Plan de localisation

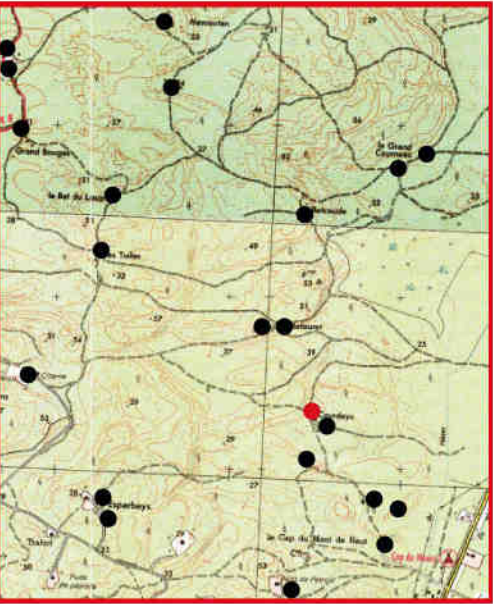

Zone 7

CABANE N°101

(Courdeys de bas)

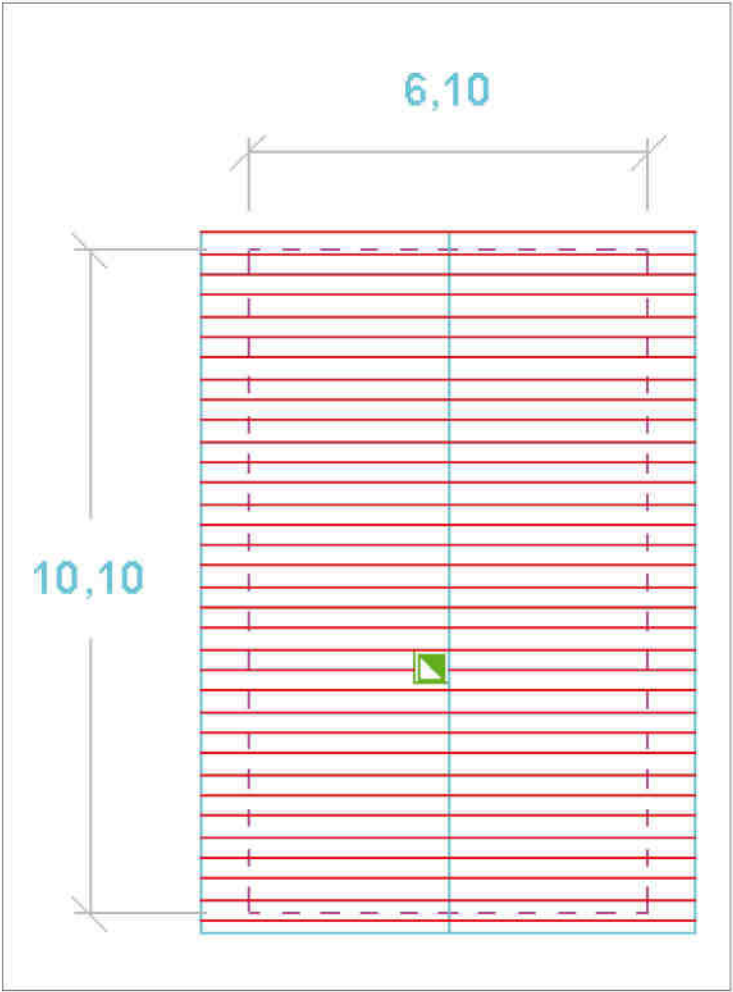

Caractéristiques :

- État de la cabane : ruine
- Volume : 1
- Nature du bâti : bois
- Toiture : tuiles canal
- Cheminée : 1

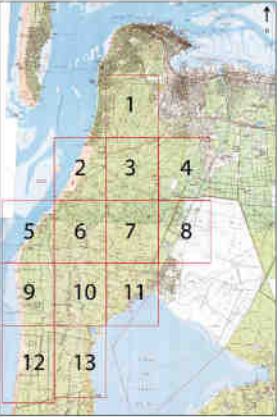

Plan de localisation

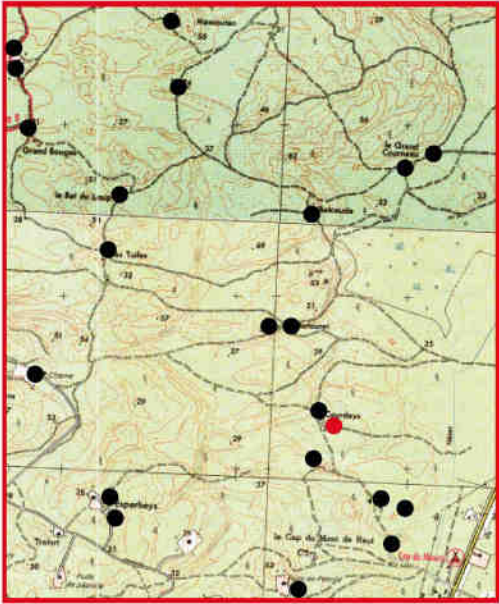

Zone 7

CABANE N°101 bis
(Courdeys de bas)

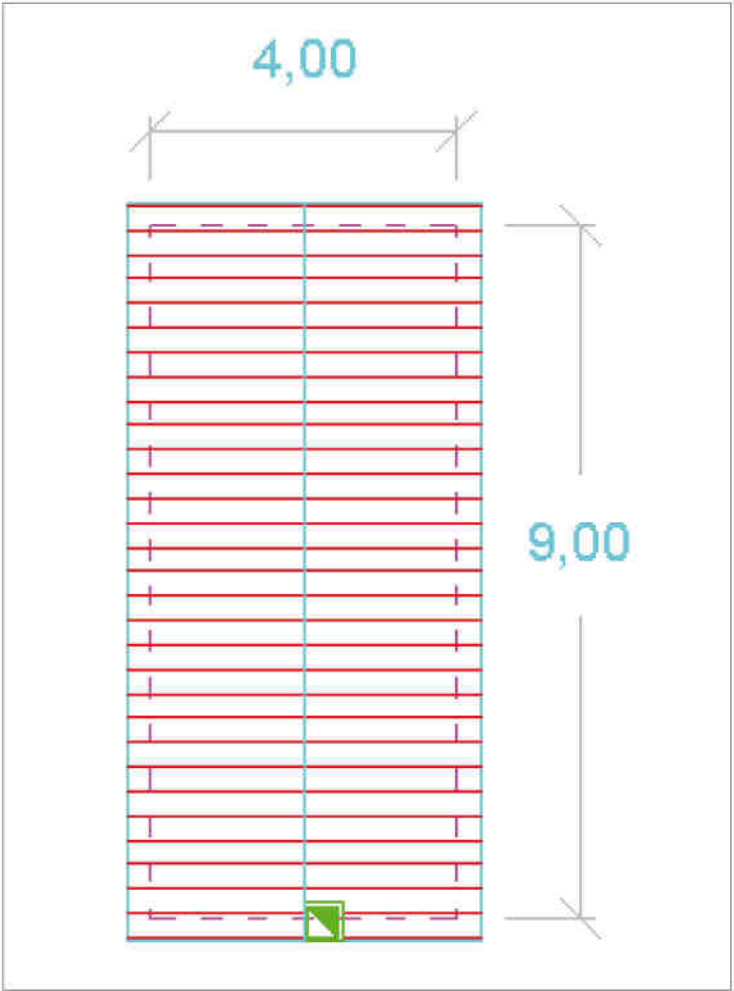

Caractéristiques :

État de la cabane : moyen
Volume : 3
Nature du bâti : bois
Toiture : tuiles plates
Cheminée : 1



Plan de localisation

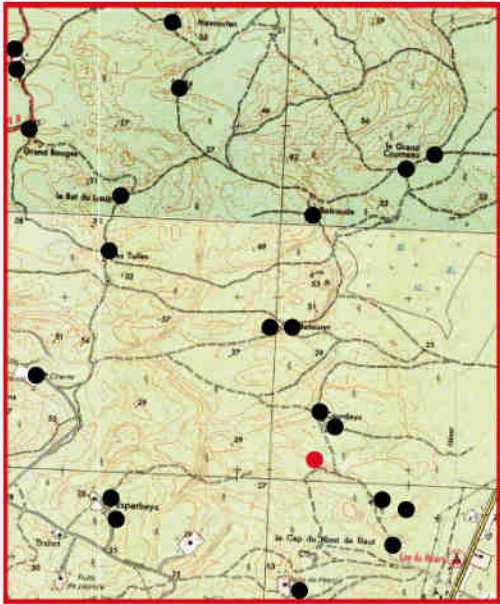

Zone 7

CABANE N°102

(Courdeys de Haut)

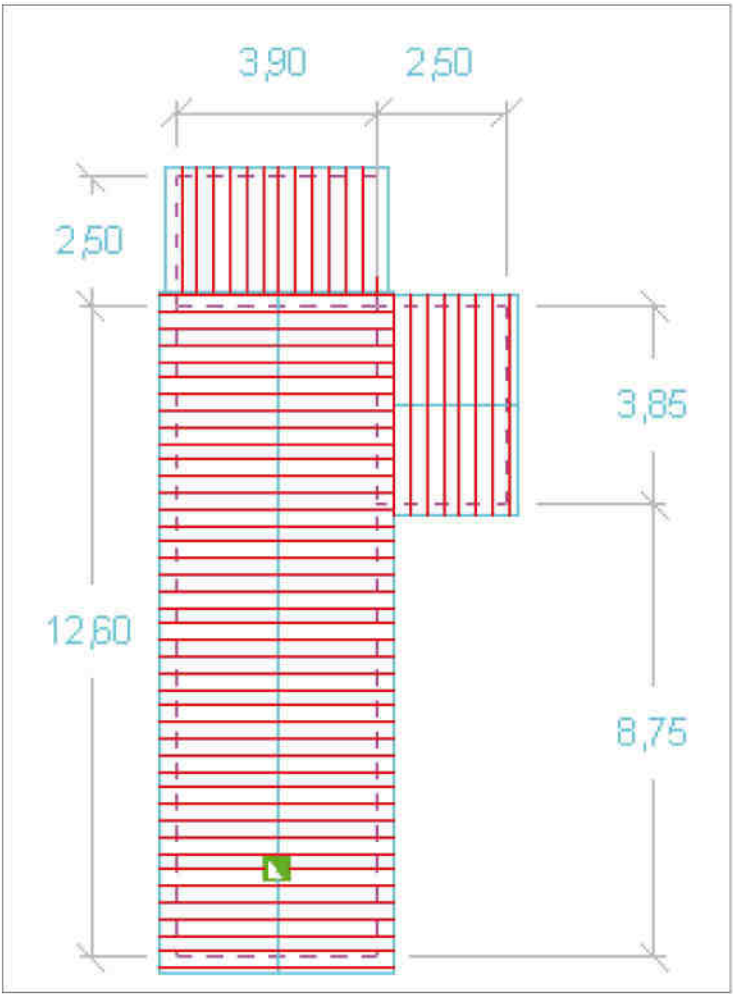

Caractéristiques :

- État de la cabane : médiocre
- Volume : 1
- Nature du bâti : bois
- Toiture : tuiles canal
- Soubassement : maçonné
- Cheminée : 1



Plan de localisation

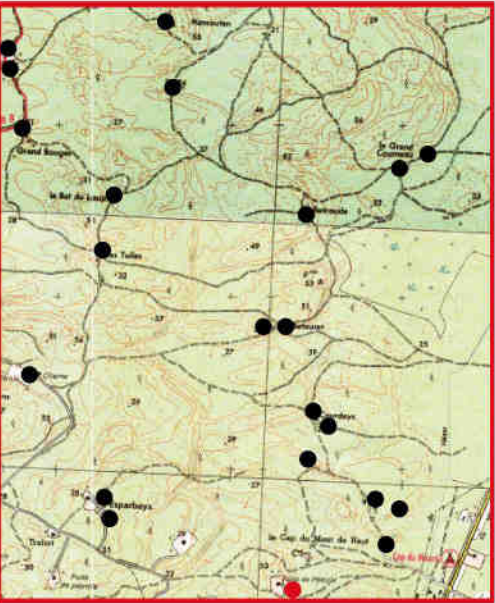

Zone 7

CABANE N°103 (Cap du Mount du Haut)

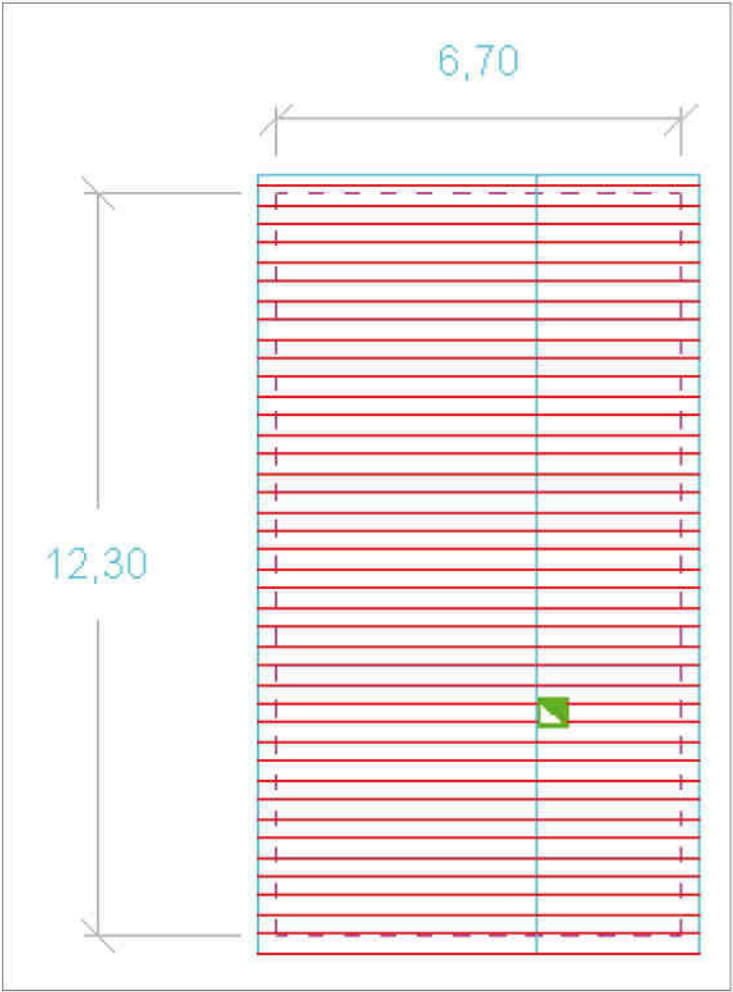

Caractéristiques :

- État de la cabane : moyen
- Volume : 3
- Nature du bâti : bois
- Toiture : tuiles plates et canal
- Cheminée : 1



Plan de localisation



Zone 11

CABANE N°104 (Cap du mount)

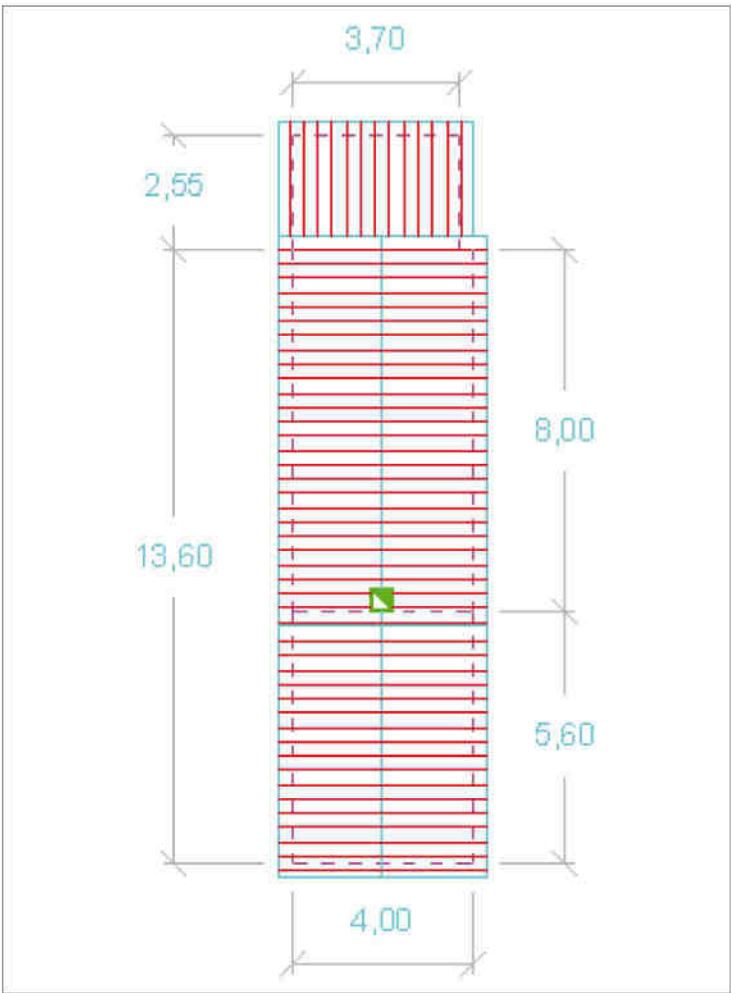

Caractéristiques :

État de la cabane : moyen

Volume : 2

Nature du bâti : bois

Toiture : tuiles plates

Soubassement : maçonné

Cheminée : 1

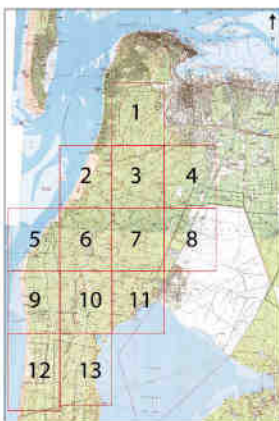

Plan de localisation

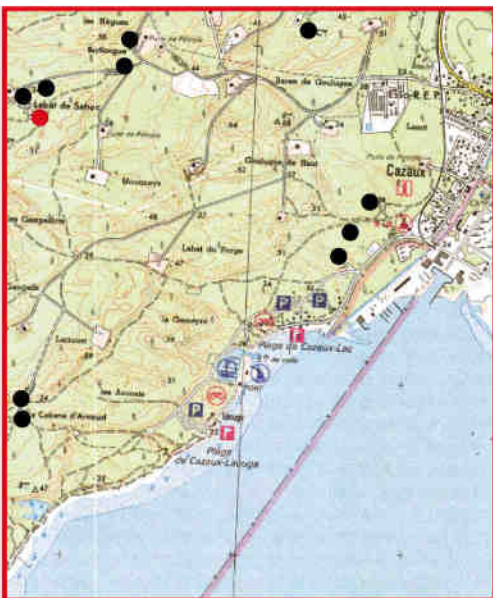

Zone 11

CABANE N°105

(Labat de sahuc et Mouneys)

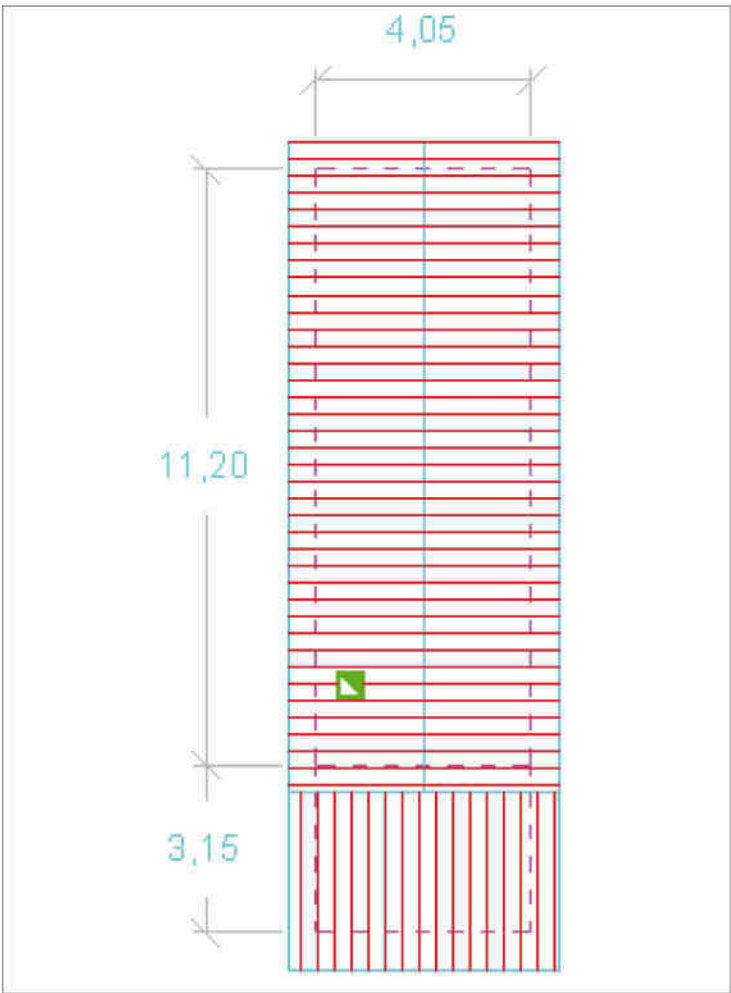

Caractéristiques :

- État de la cabane : bon
- Volume : 1
- Nature du bâti : bois
- Toiture : tuiles canales
- Cheminée : 1

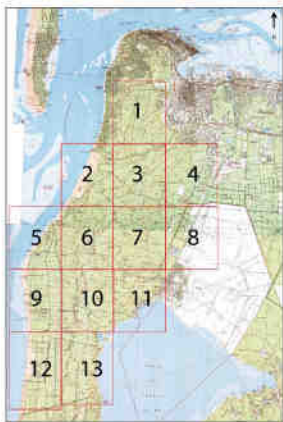

Plan de localisation



Zone 11

CABANE N°106

(Labat de Sahuuc)

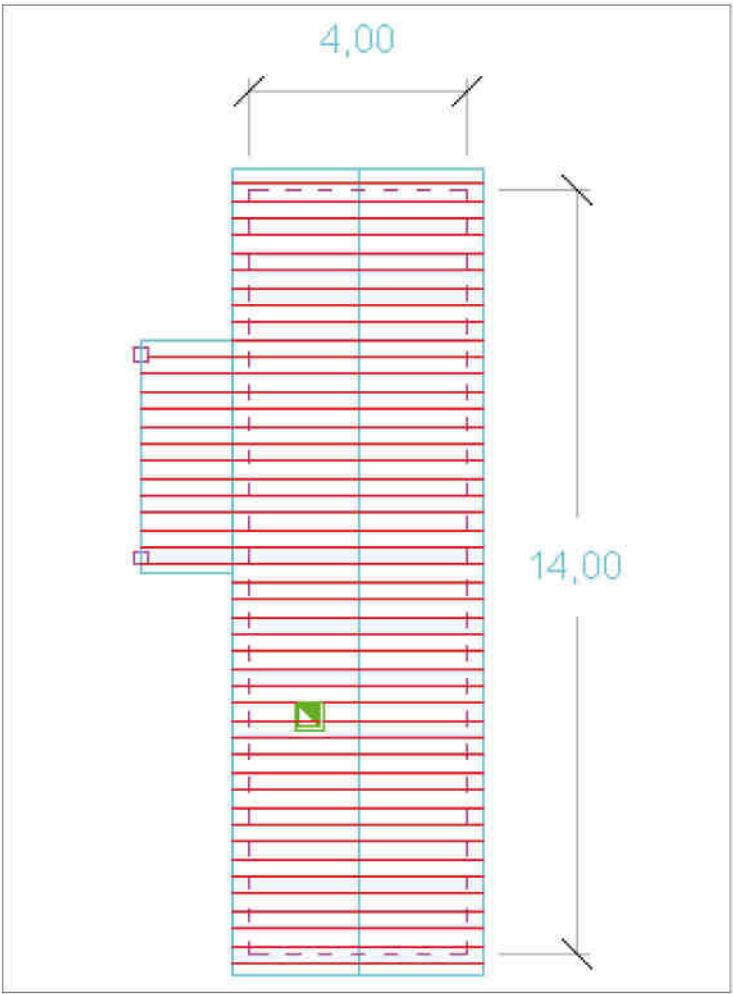

Caractéristiques :

- État de la cabane : moyen
- Volume : 1
- Nature du bâti : bois
- Toiture : tuiles plates
- Auvent

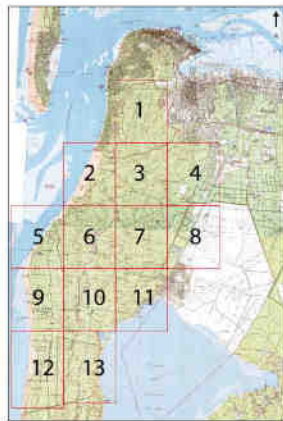

Plan de localisation

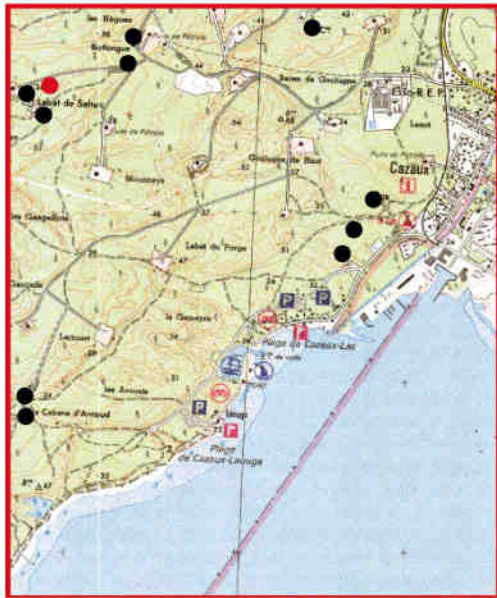

Zone 11

CABANE N°107

(Labat de Sahuc et Mouneys)

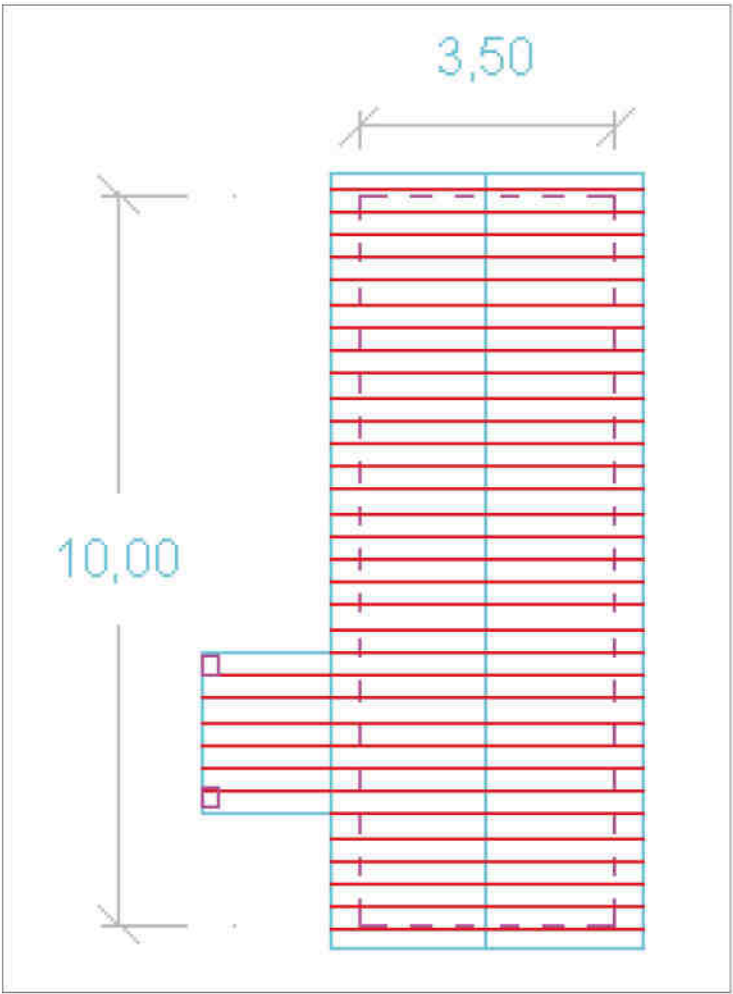

1

2

3

4

1



2



3



4



Caractéristiques :

État de la cabane : bon

Volume : 1

Nature du bâti : bois

Toiture : tuiles plates

Soubassement : maçonné

Cheminée : 1

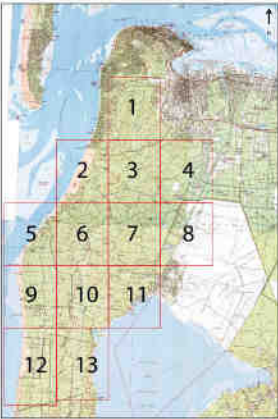

Plan de localisation



Zone 11

CABANE N°108 (Les Nègues)

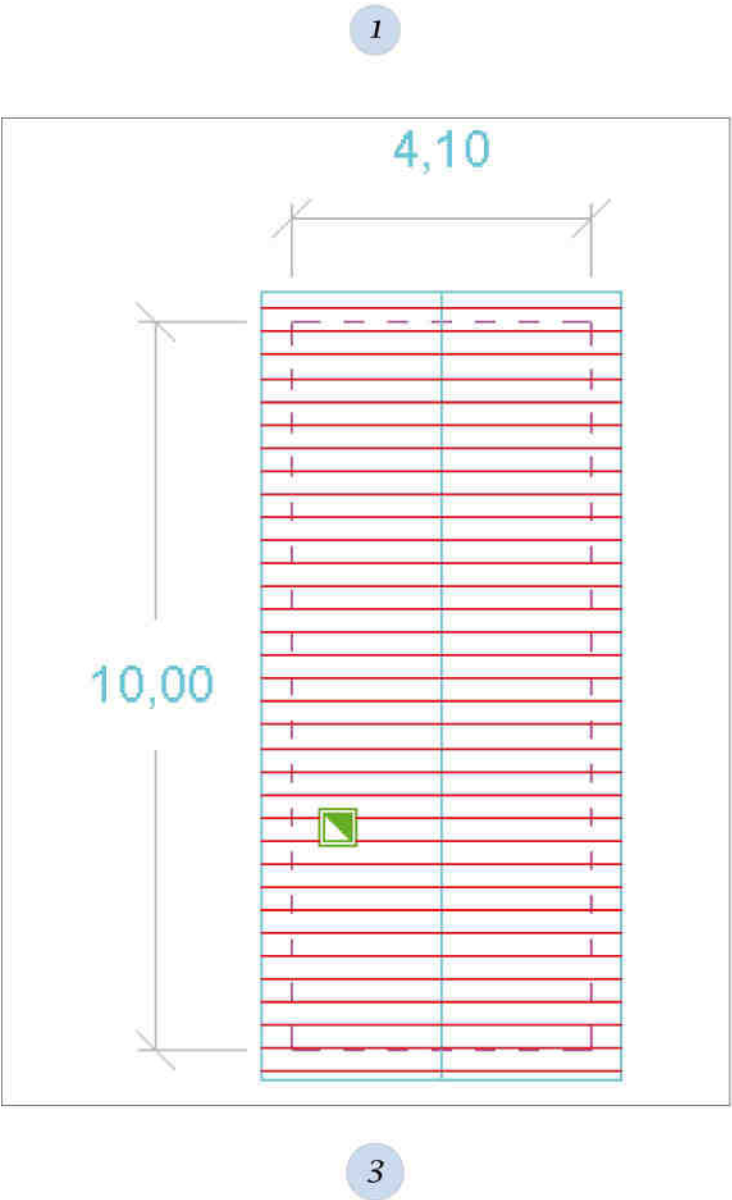

Caractéristiques :

État de la cabane : bon

Volume : 2

Nature du bâti : bois

Toiture : tuiles plates et canal

Soubassement : maçonné

Cheminée : 1

Auvent

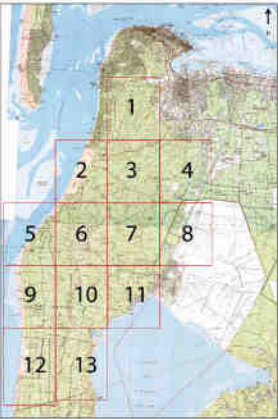

Plan de localisation



Zone 11

CABANE N°109
(Batlongue)

2

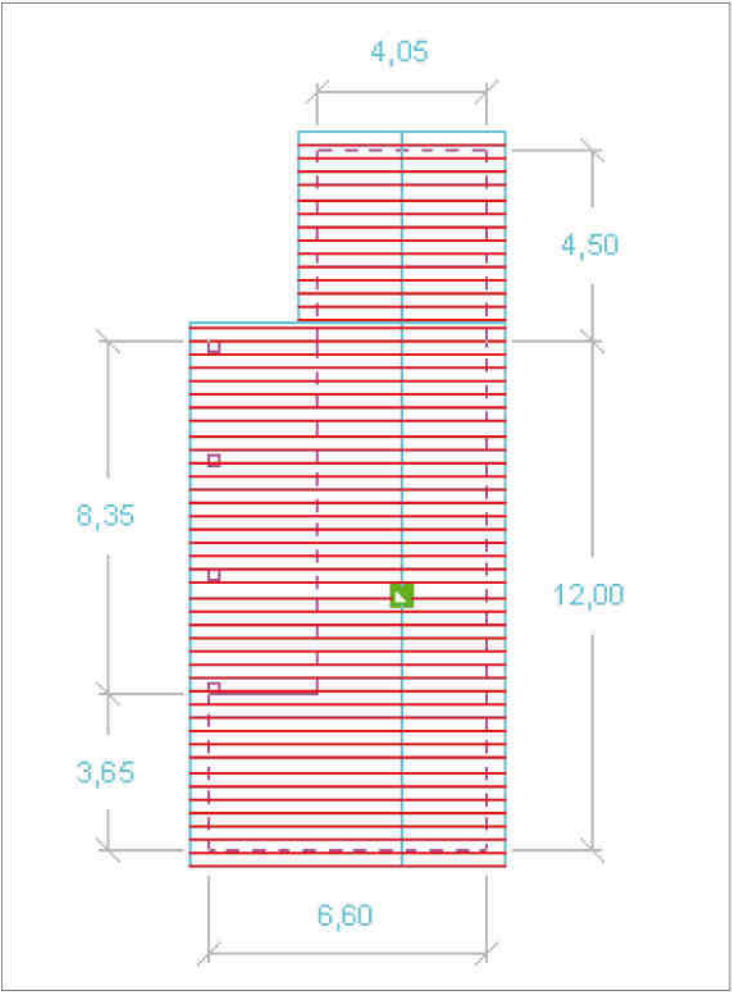

1

3

4

1



2



3



4



Caractéristiques :

Cabane	Annexe
État de la cabane : moyen	État de l'annexe : moyen
Volume : 2	Volume : 1
Nature du bâti : bois	Nature du bâti : bois
Toiture : tôle ondulée	Toiture : tôle ondulée
Cheminée : 1	Cheminée : 1
Annexe	
Auvent	

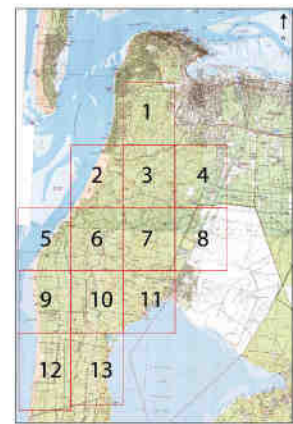

Plan de localisation

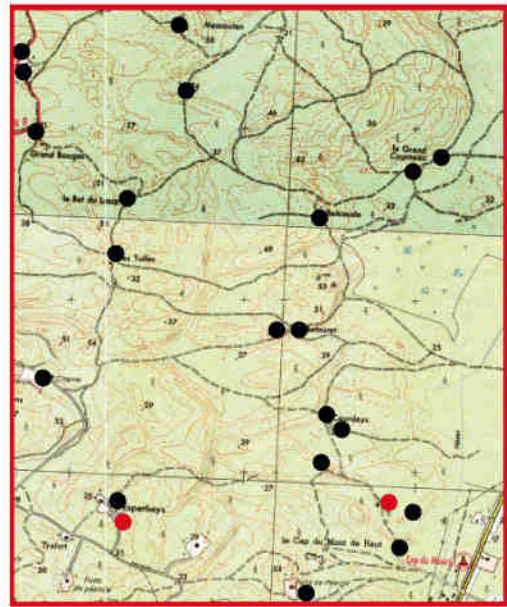

Zone 7

CABANE N°110
(La Bat de Quitté)

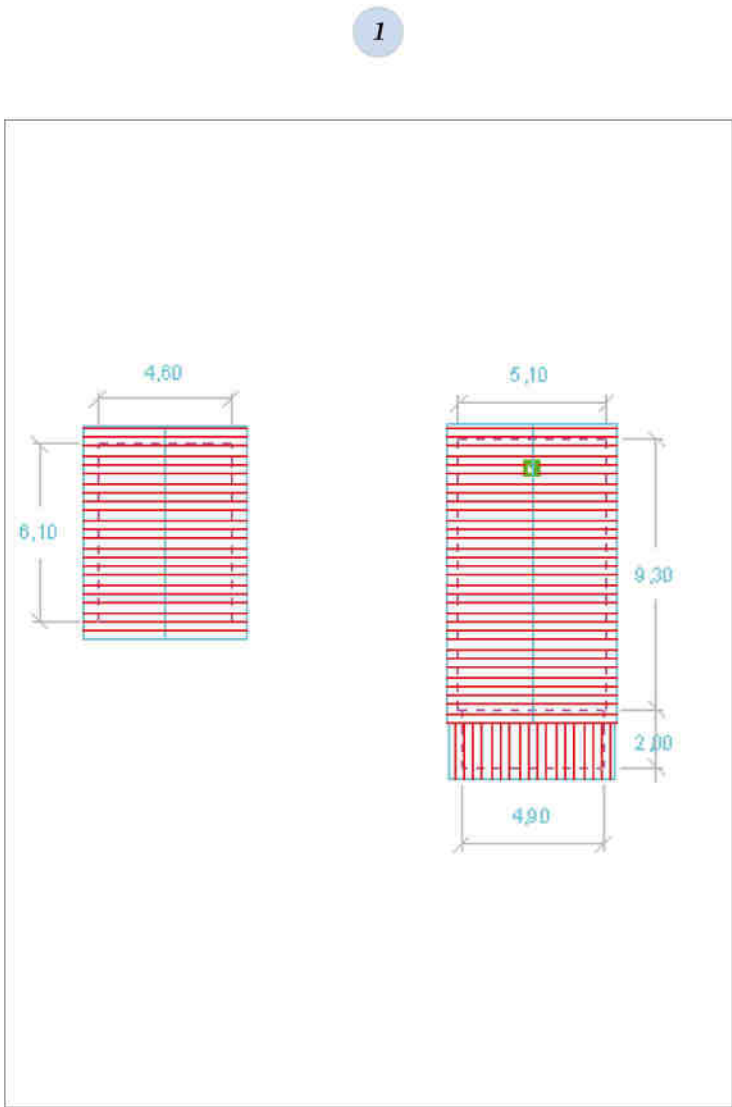

Annexe

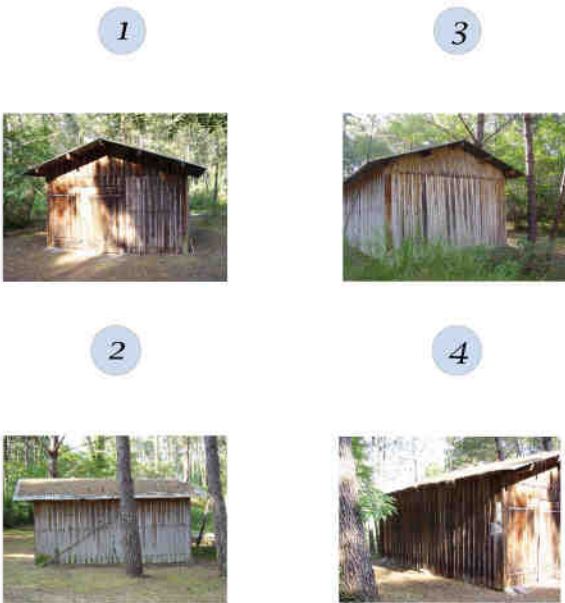

Cabane

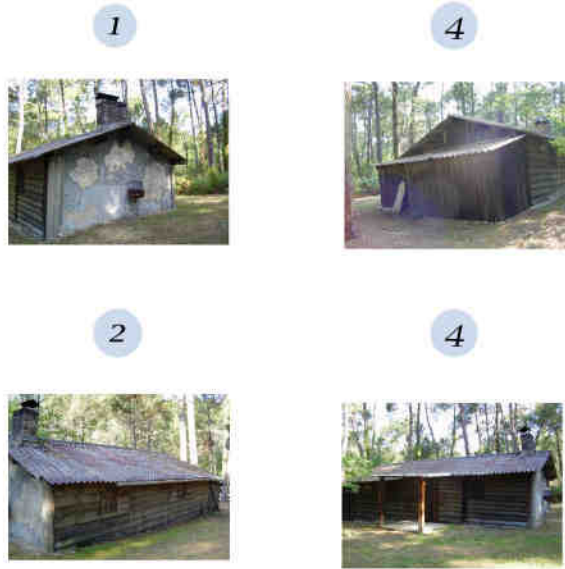

Caractéristiques :

- État de la cabane : excellent
- Volume : 1
- Nature du bâti : maçonné
- Toiture : tuiles plates
- Soubassement : maçonné
- Cheminée : 1
- Auvent

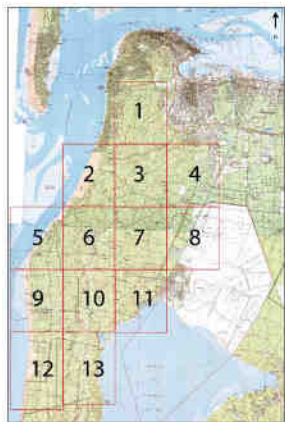

Plan de localisation

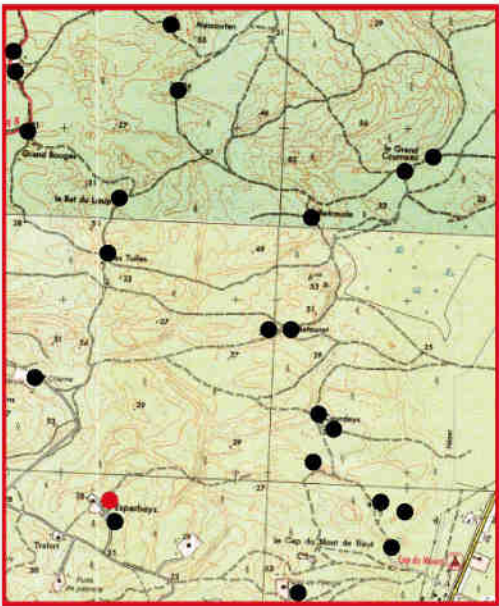

Zone 7

CABANE N°111

(Les Gaillardons)



Caractéristiques :

- État de la cabane : bon
- Volume : 3
- Nature du bâti : bois
- Toiture : tuiles plates
- Soubassement : maçonné
- Cheminée : 1
- Auvent



Plan de localisation

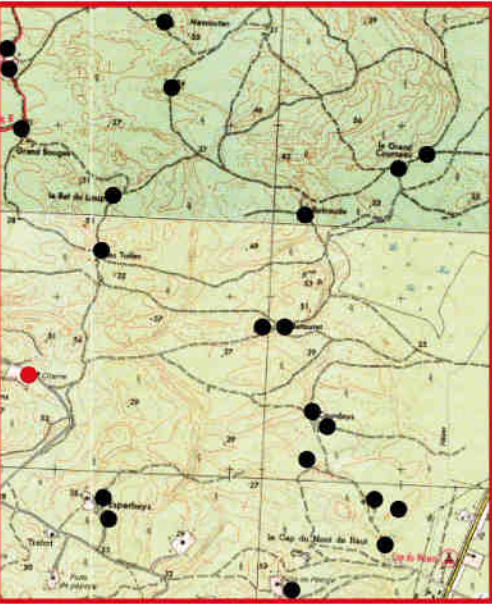

Zone 7

CABANE N°112

(Bat segrette)

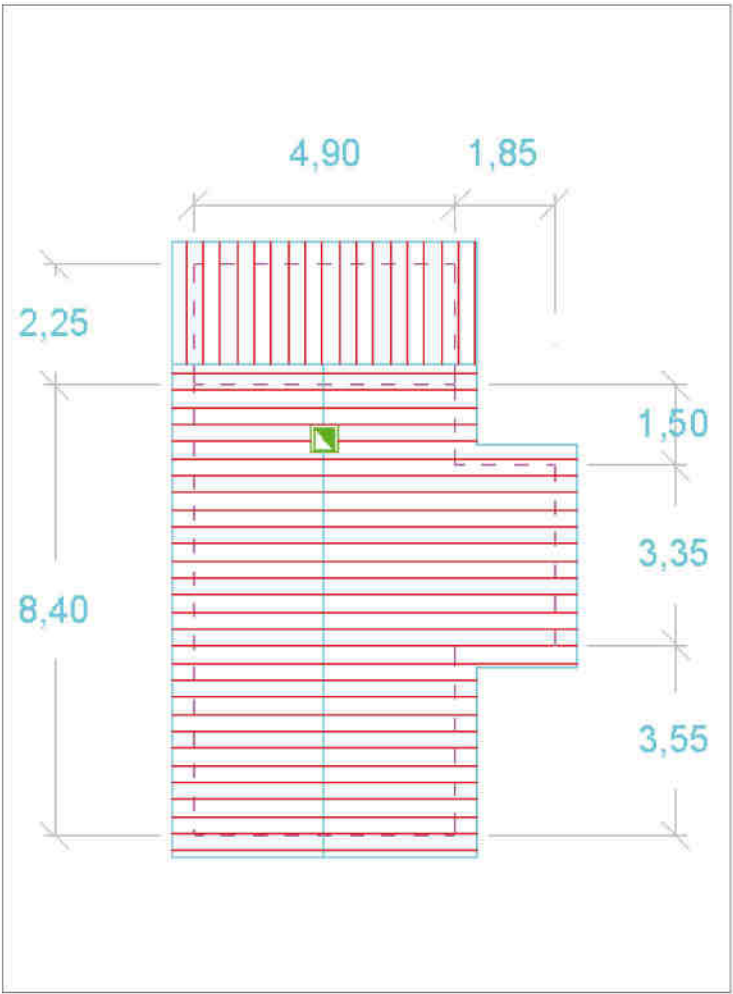

Caractéristiques :

- État de la cabane : moyen
- Volume : 1
- Nature du bâti : bois
- Toiture : tuiles plates, tôle ondulée
- Soubassement : maçonné
- Cheminée : 1
- Coursive



Plan de localisation



Zone 6

CABANE N°113 (Les Esparbeys)

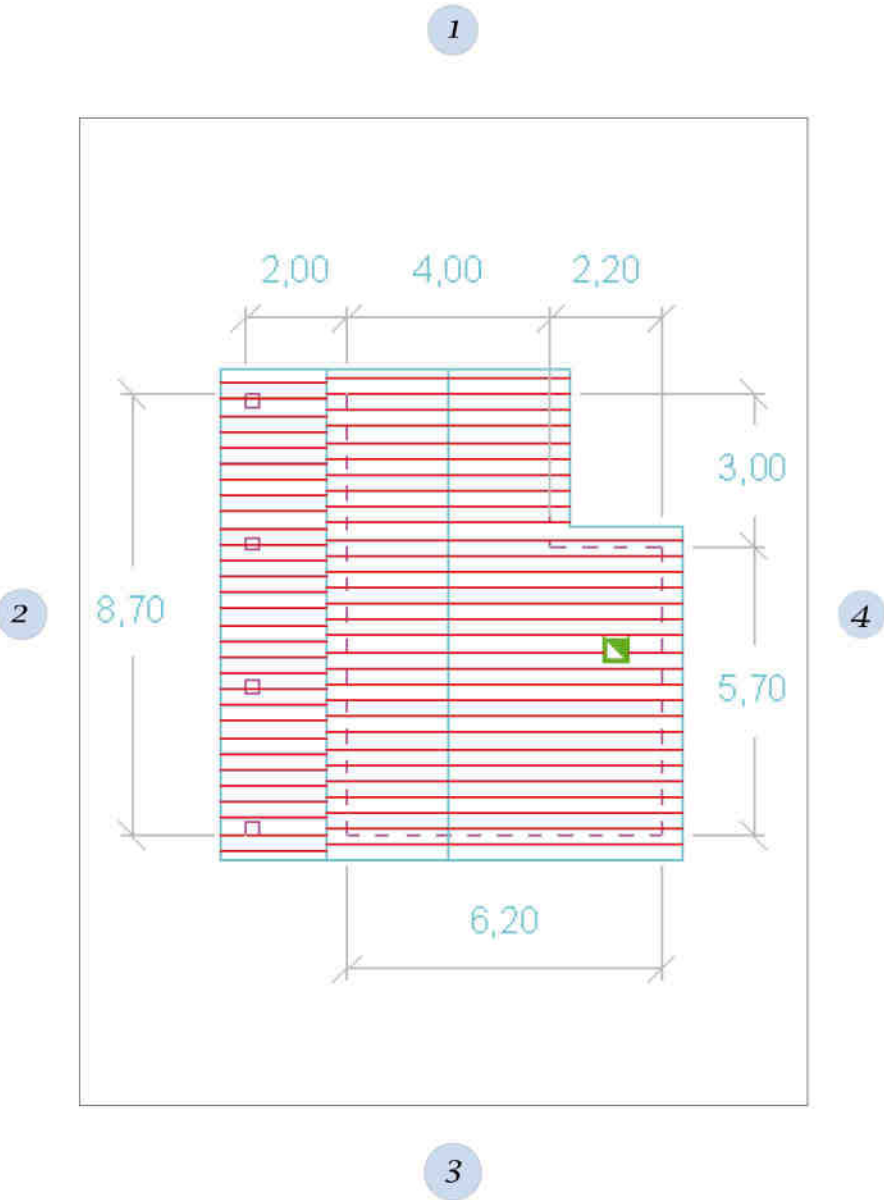

Caractéristiques :

État de la cabane : bon

Volume : 2

Nature du bâti : bois

Toiture : tuiles canal, éverite

Soubassement : maçonné

Cheminée : 1

Auvent



Plan de localisation

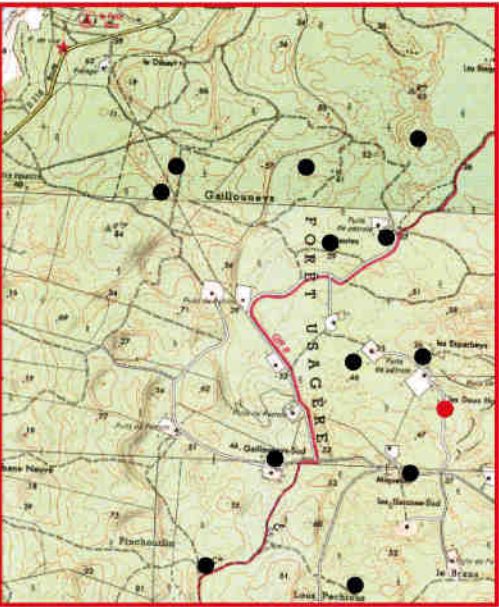

Zone 6

CABANE N°114

(Deux fours)

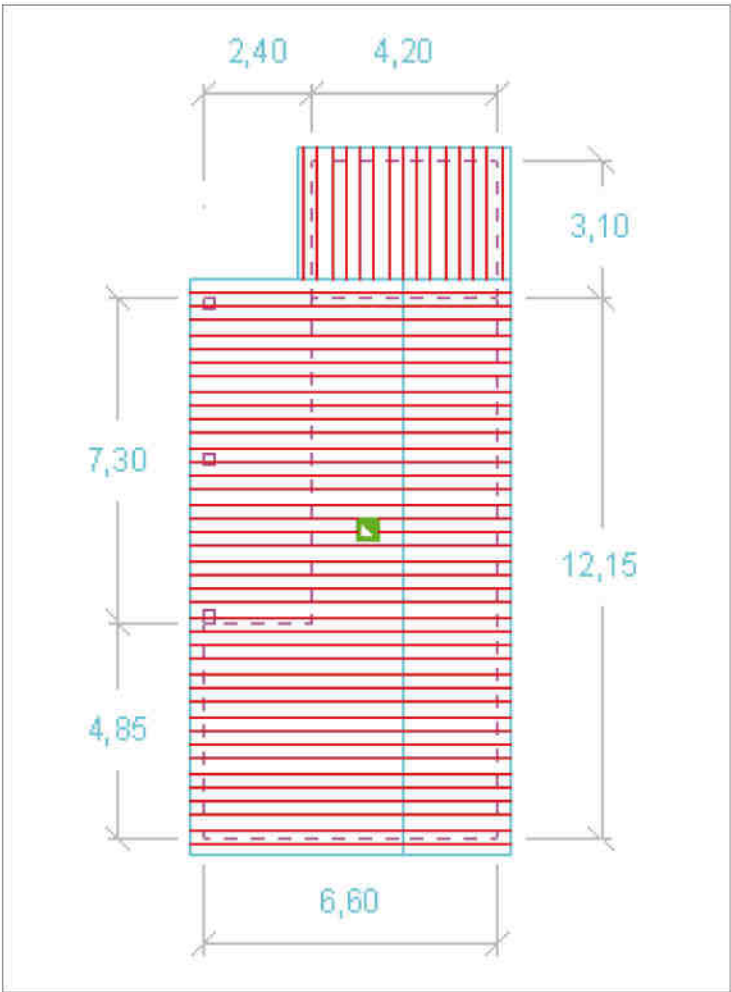

Caractéristiques :

État de la cabane : bon

Volume : 1

Nature du bâti : bois
et maçonnerie

Toiture : tuiles canal

Soubassement : maçonnerie

Cheminée : 1



Plan de
localisation

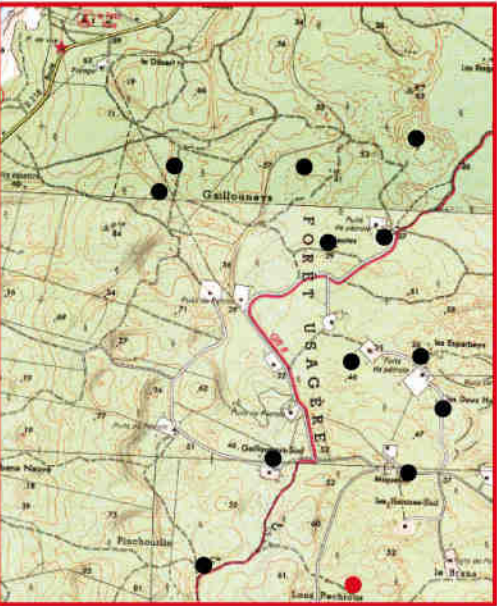

Zone 6

CABANE N°115

(Les Miquelons)

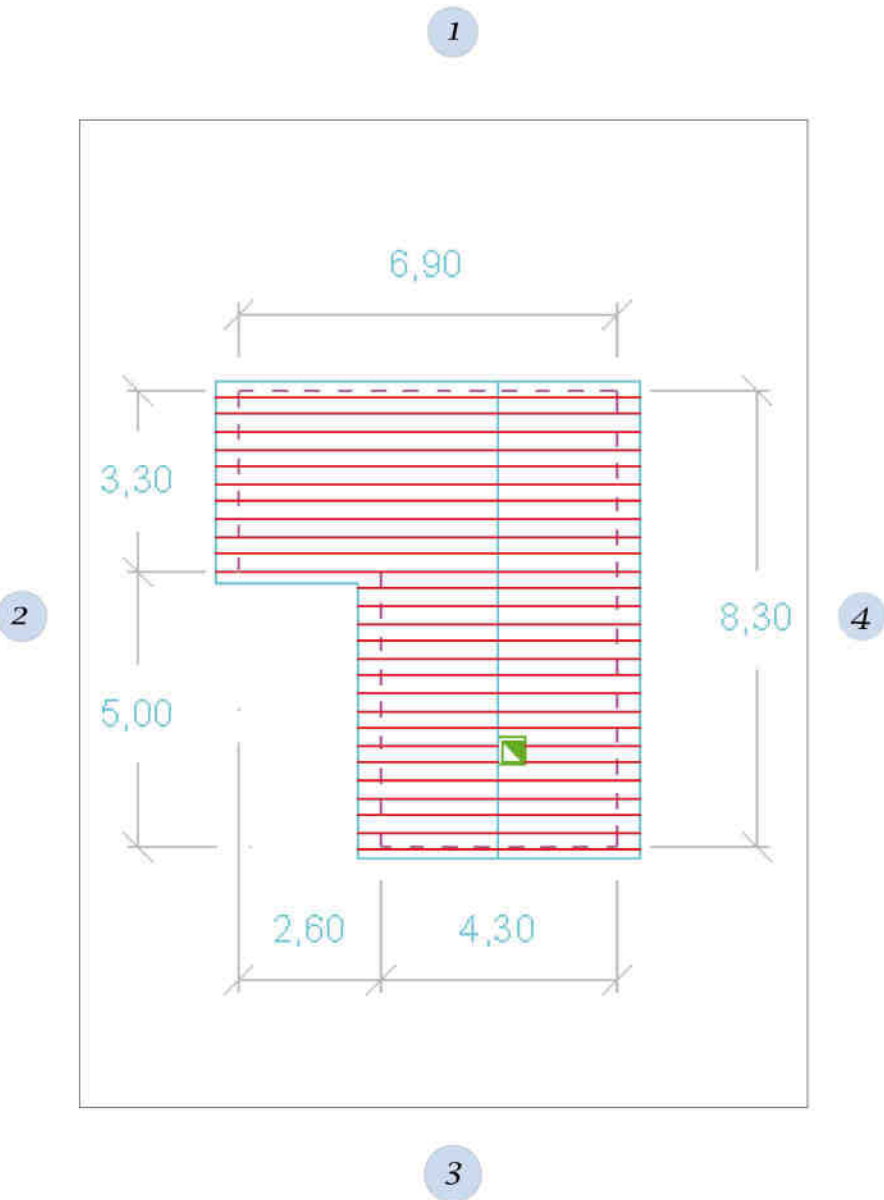

Caractéristiques :

- État de la cabane : moyen
- Volume : 1
- Nature du bâti : bois
- Toiture : tuiles plates
- Soubassement : plots maçonnés
- Cheminée : 1

CABANE N°116 (Les Gallouneys Durand)



Plan de localisation

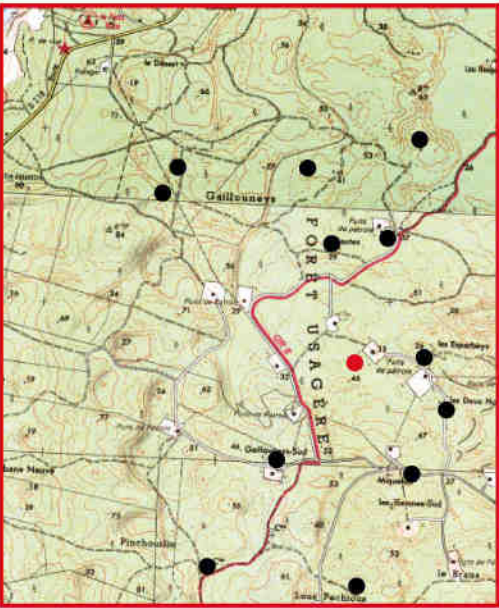

Zone 6

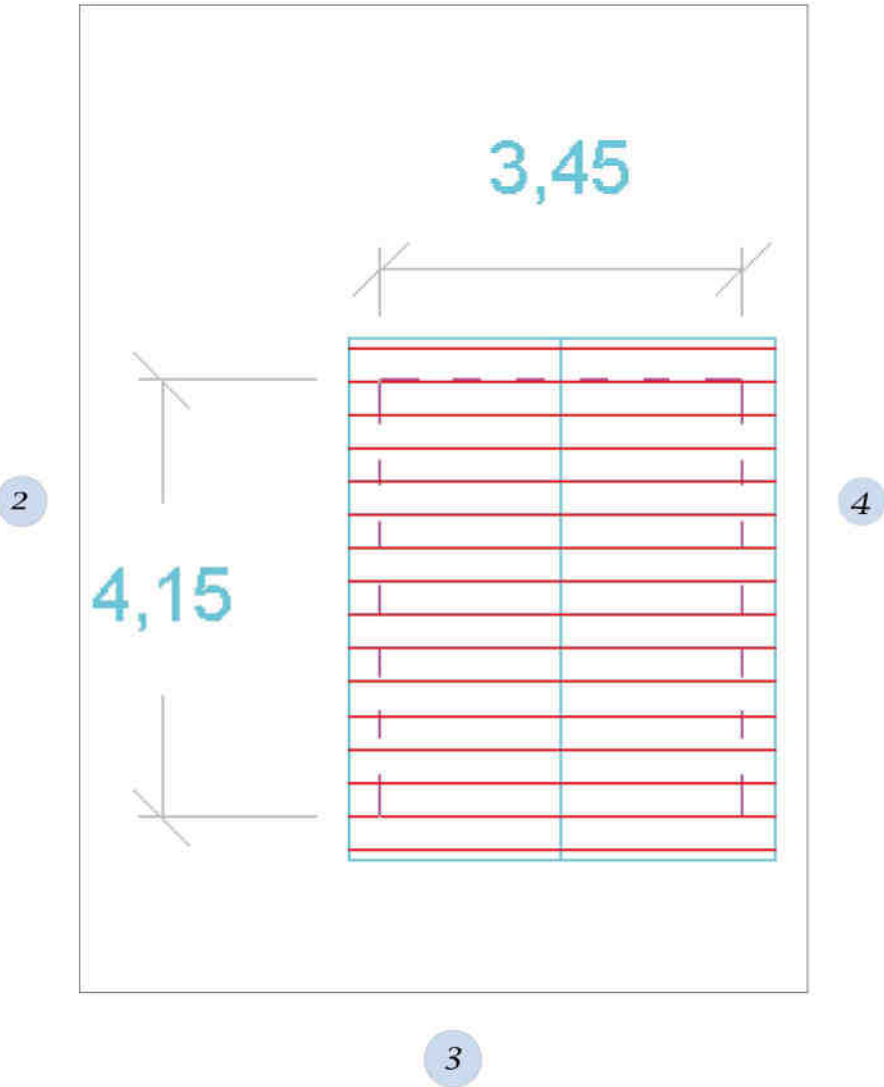

Caractéristiques :

- État de la cabane : moyen
- Volume : 1
- Nature du bâti : bois
- Toiture : tuiles plates
- Bardage : bois et tôles
- Soubassement : maçonné
- Cheminée : 1



Plan de localisation

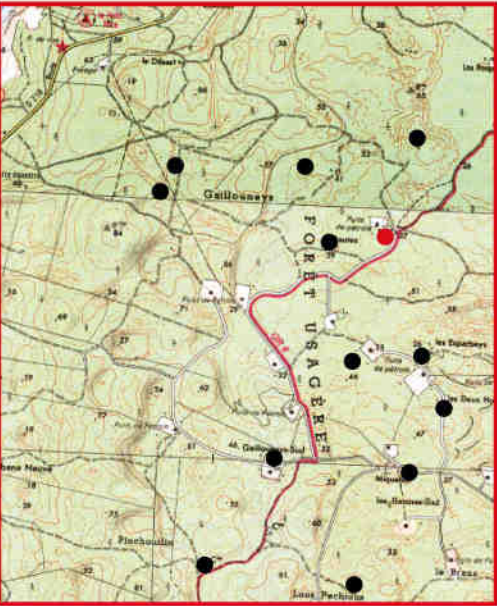

Zone 6

CABANE N°117

(Nottes)

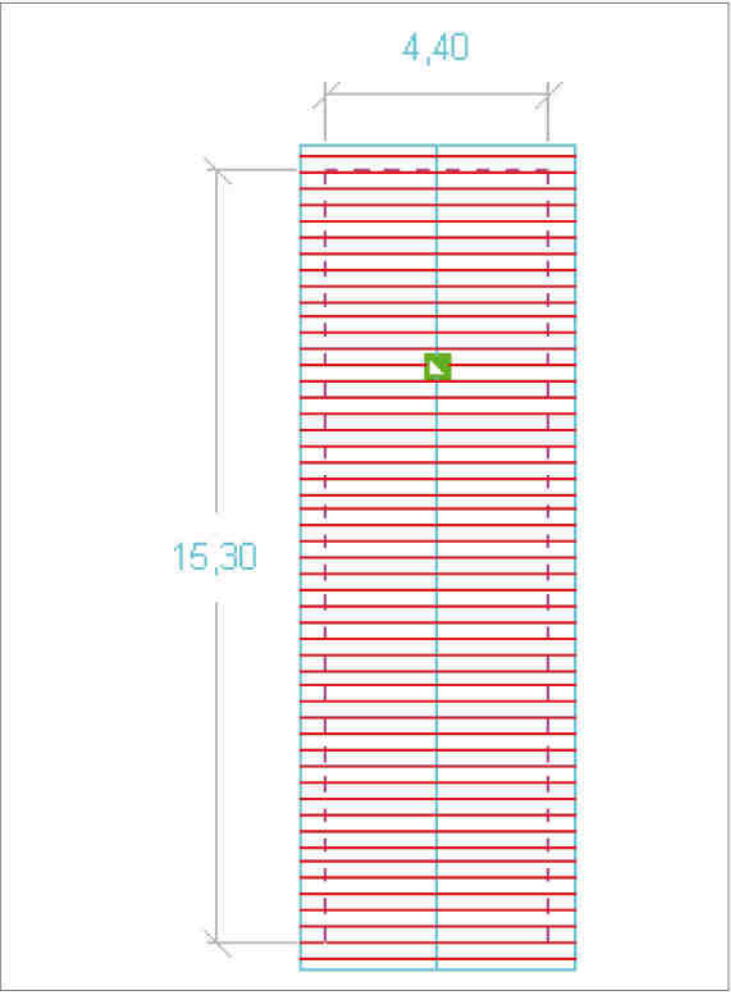

Caractéristiques :

État de la cabane : bon

Volume : 1

Nature du bâti : bois

Toiture : tuiles plates

Soubassement : maçonné

Cheminée : 1



Plan de localisation

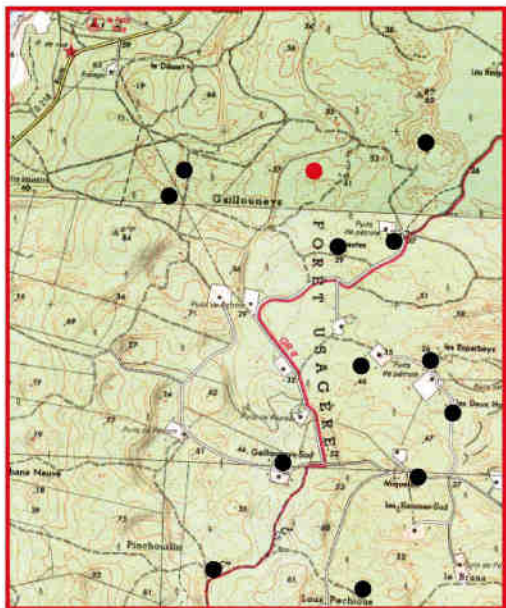

Zone 6

CABANE N°118

(Lou Desert)

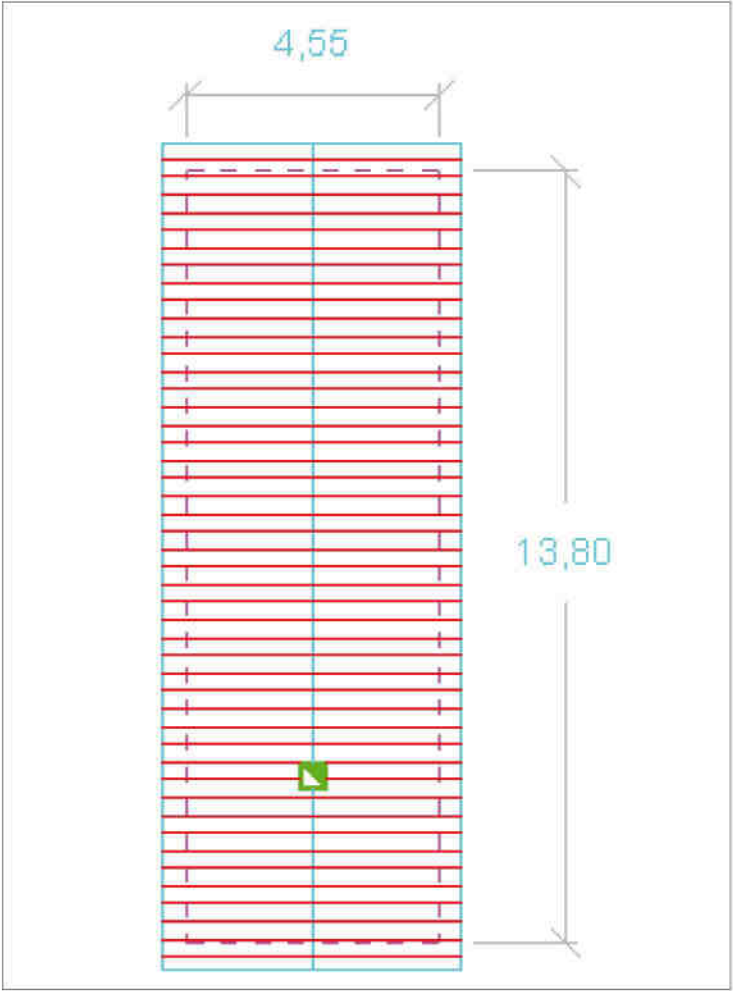

Caractéristiques :

- État de la cabane : moyen
- Volume : 1
- Nature du bâti : bois
- Toiture : tôle ondulée
- Soubassement : maçonné
- Cheminée : 1



Plan de localisation

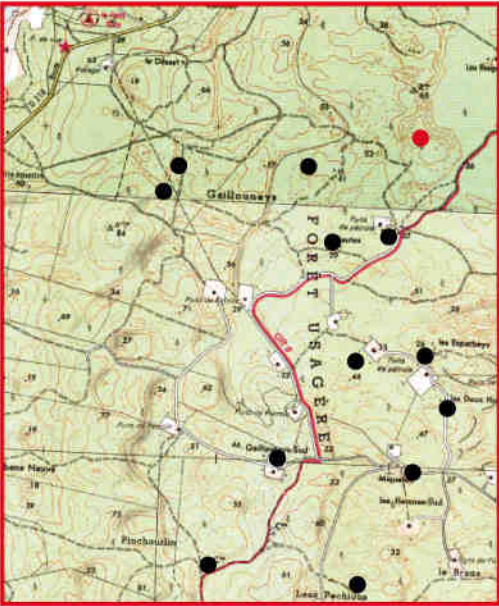

Zone 6

CABANE N°119

(Les Guirantes de haut)

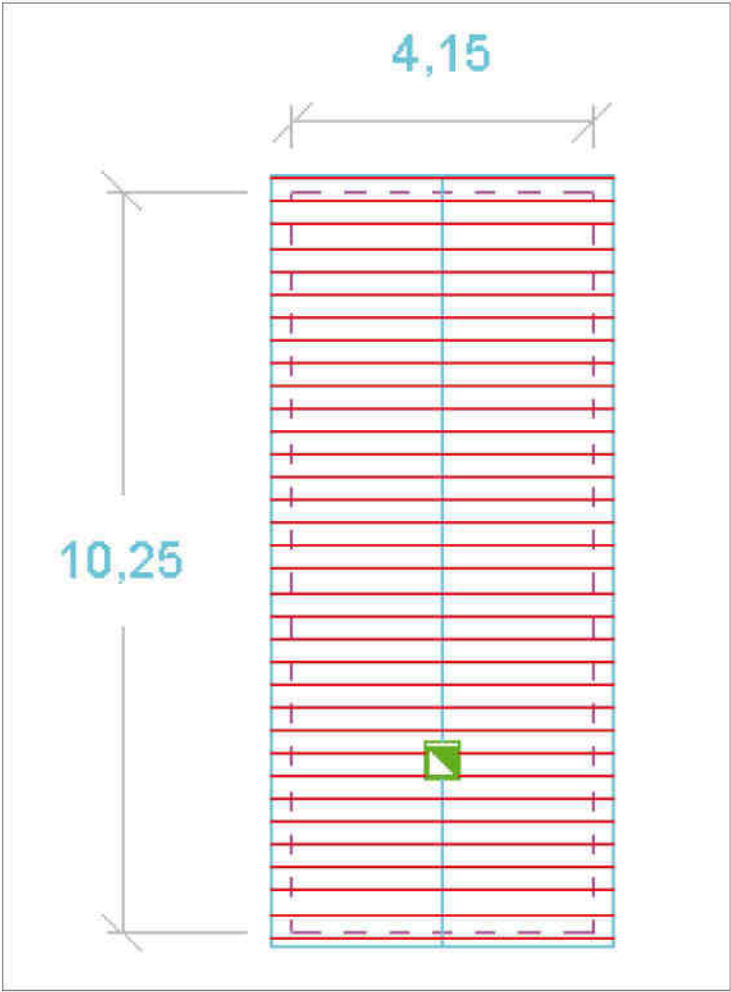

Caractéristiques :

- État de la cabane : ruine
- Volume : 1
- Nature du bâti : bois
- Toiture : tuiles canal
- Soubassement : maçonné
- Cheminée : 1

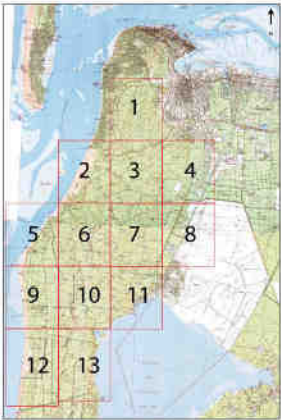

Plan de localisation

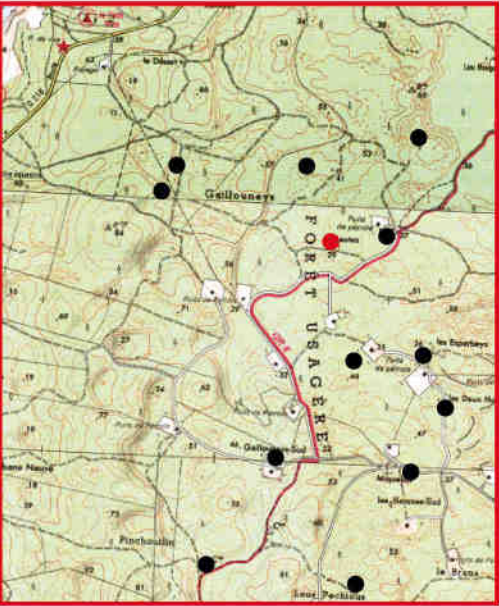

Zone 6

CABANE N°120

(Les Guirantes)

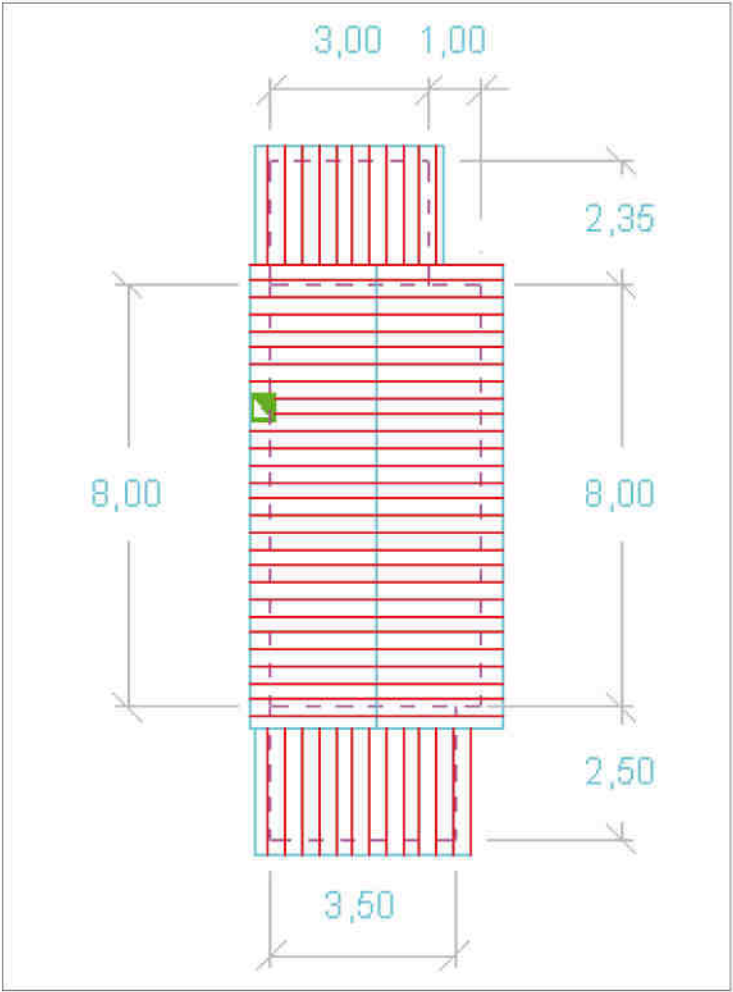

Caractéristiques :

- État de la cabane : moyen
- Volume : 2
- Nature du bâti : bois
- Toiture : tuiles plates
- Soubassement : maçonné
- Cheminée : 1
- Annexe



Plan de localisation

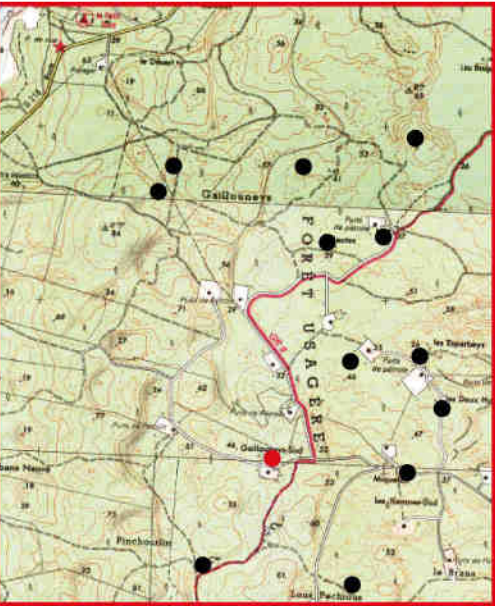

Zone 6

CABANE N°121 (Gallouneys Semis)

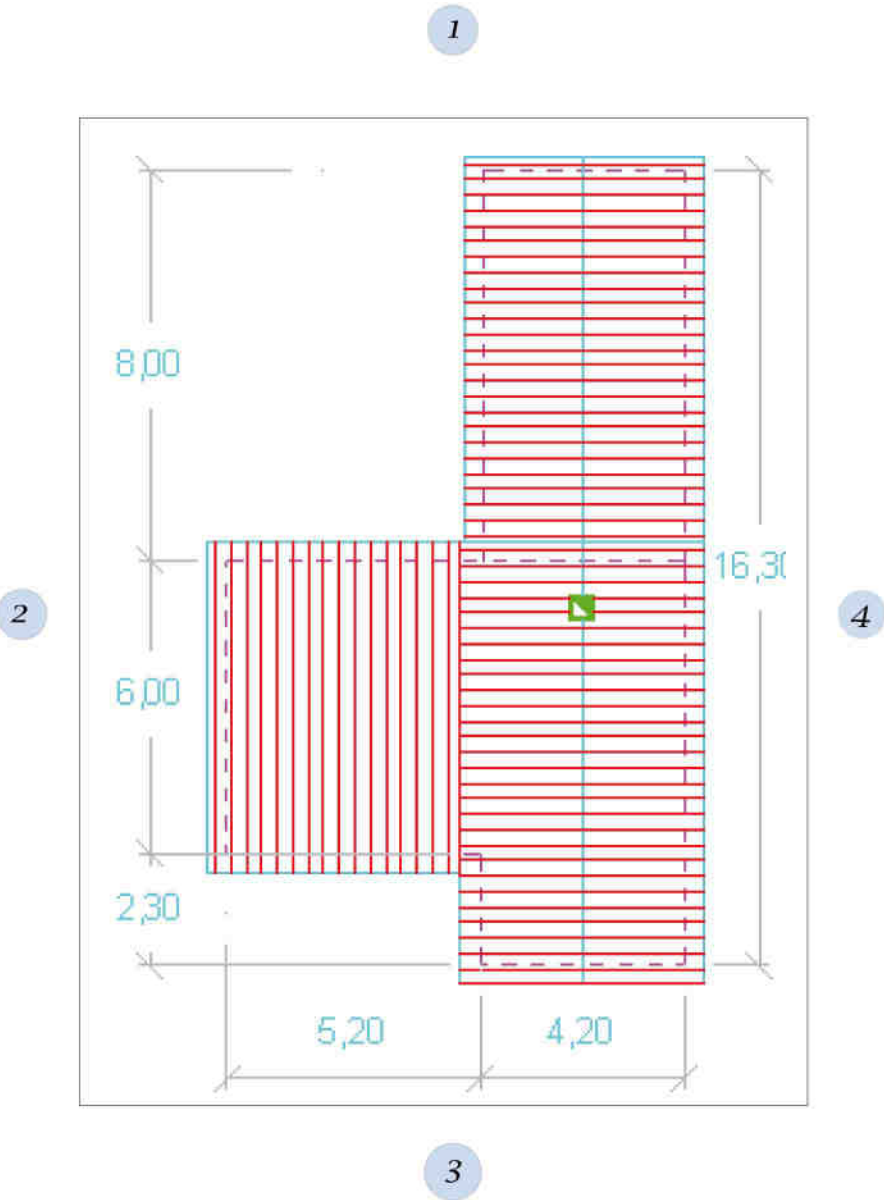

Caractéristiques :

- État de la cabane : excellent
- Volume : 1
- Nature du bâti : bois
- Toiture : tuiles plates
- Soubassement : maçonné
- Cheminée : 1

CABANE N°122 (Pinchourlin)



Plan de localisation

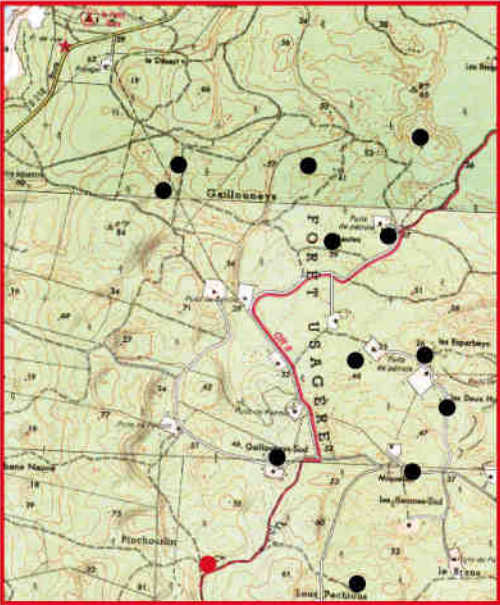

Zone 6

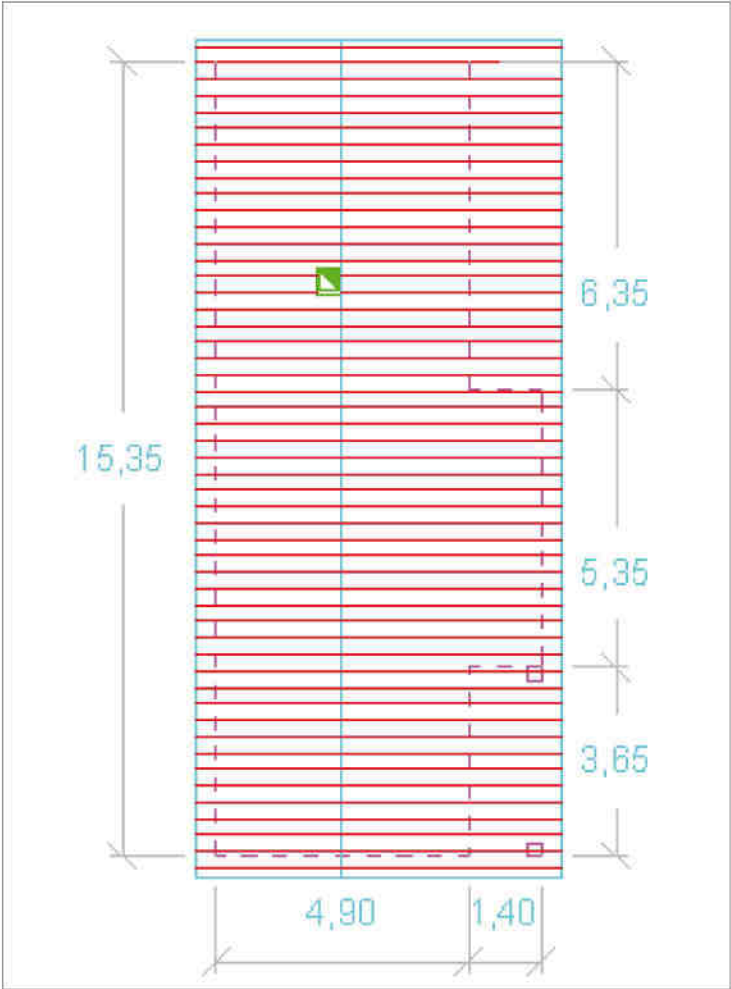

Caractéristiques :

État de la cabane : moyen

Volume : 1

Nature du bâti : bois

Toiture : tôle

CABANE N°123

(Les Pechious)



Plan de localisation

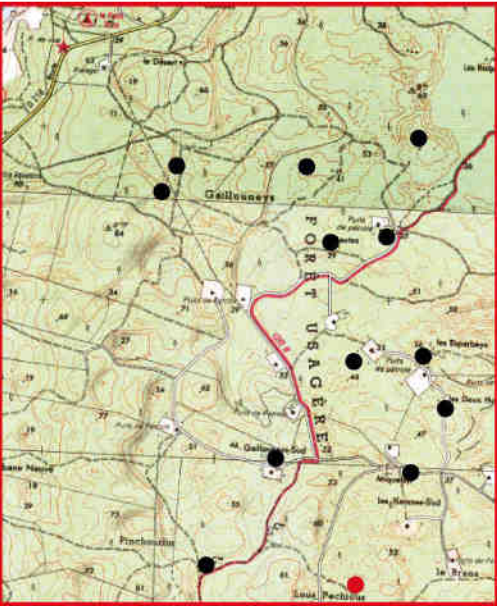

Zone 6

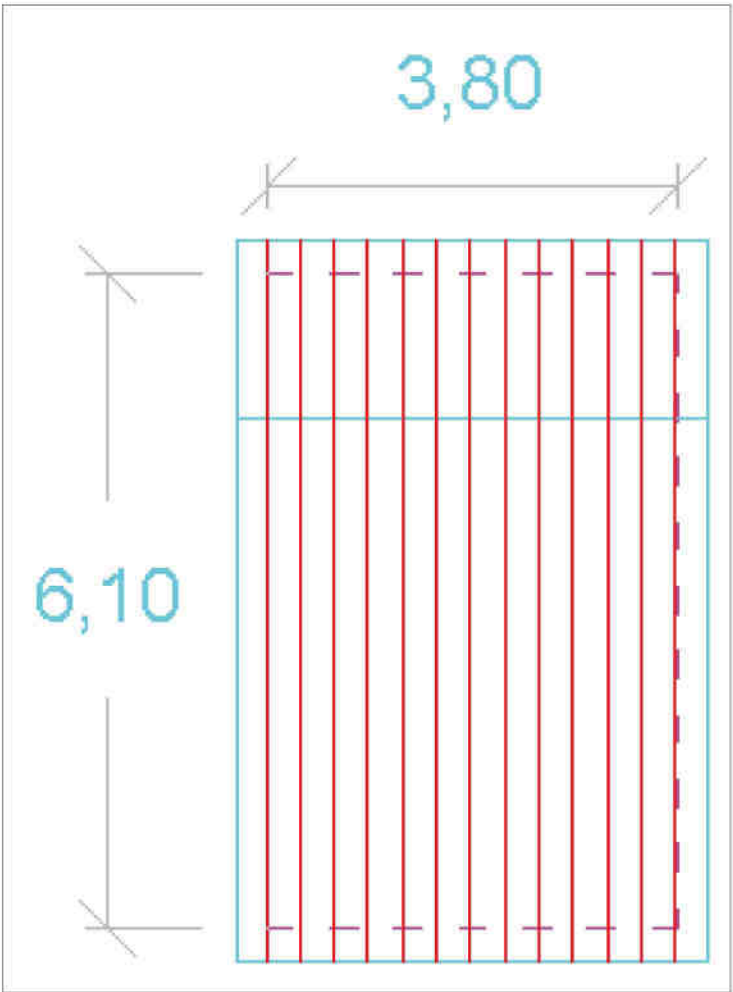

Caractéristiques :

Cabane	Annexe
État de la cabane : moyen	État de l'annexe : moyen
Volume : 2	Volume : 1
Nature du bâti : bois	Nature du bâti : bois
Toiture : tuiles plates	Toiture : tuiles plates
Soubassement : maçonné	
Cheminée : 1	
Annexe	

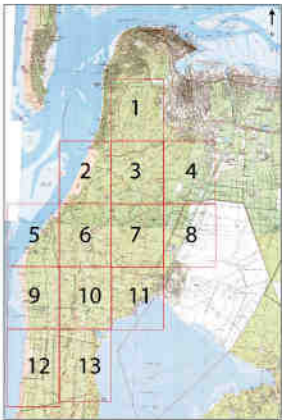

Plan de localisation



Zone 10

CABANE N°124

(Le Brana)

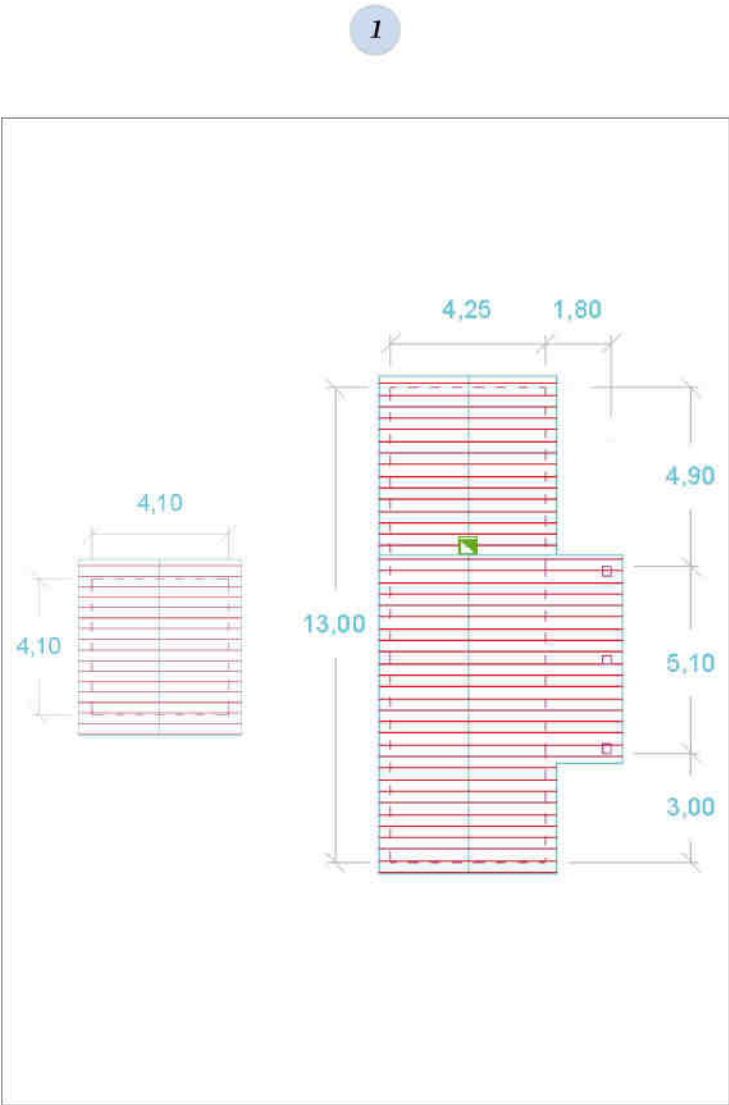

3



1



3

4

Cabane



1



3

2



2



4

Caractéristiques :

État de la cabane : bon

Volume : 1

Nature du bâti : bois

Toiture : éverite

Soubassement : maçonné

Cheminée : 1

Auvent



Plan de localisation



Zone 10

CABANE N°125 (Les Sentious)

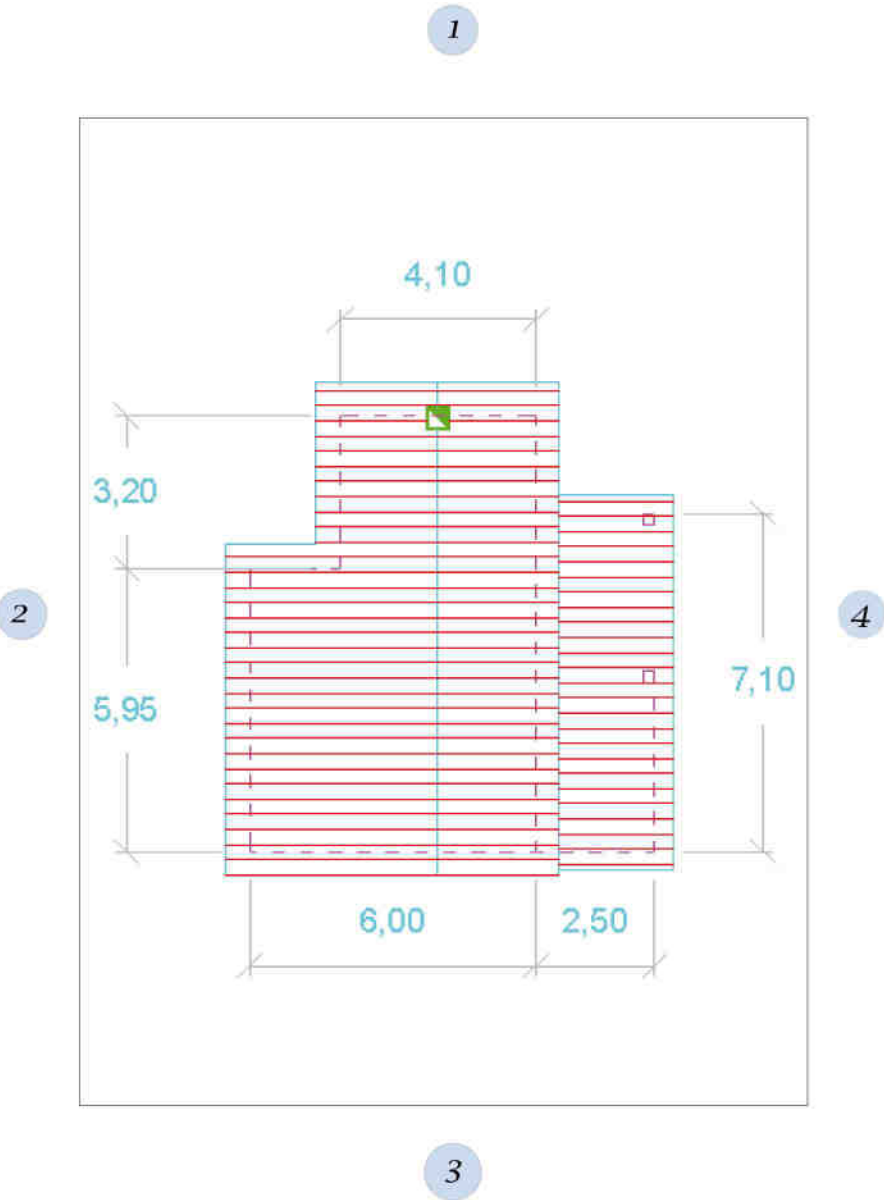

Caractéristiques :

- État de la cabane : moyen
- Volume : 1
- Nature du bâti : bois
- Toiture : tuiles plates
- Soubassement : maçonné
- Cheminée : 1
- Abris

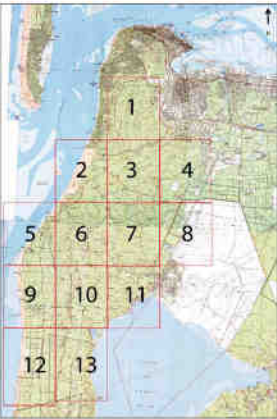

Plan de localisation

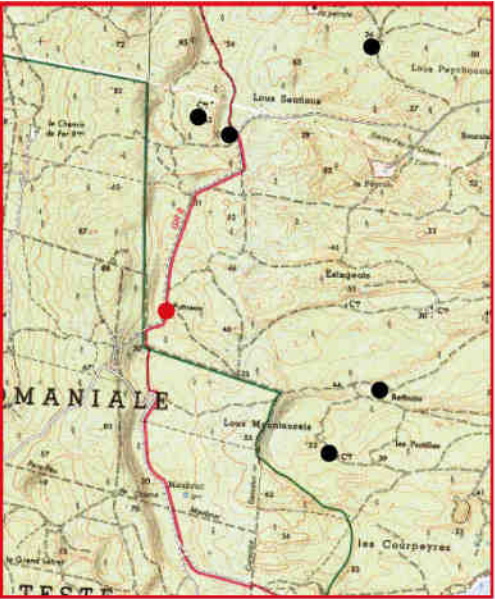

Zone 10

CABANE N°126

(Petnaou)

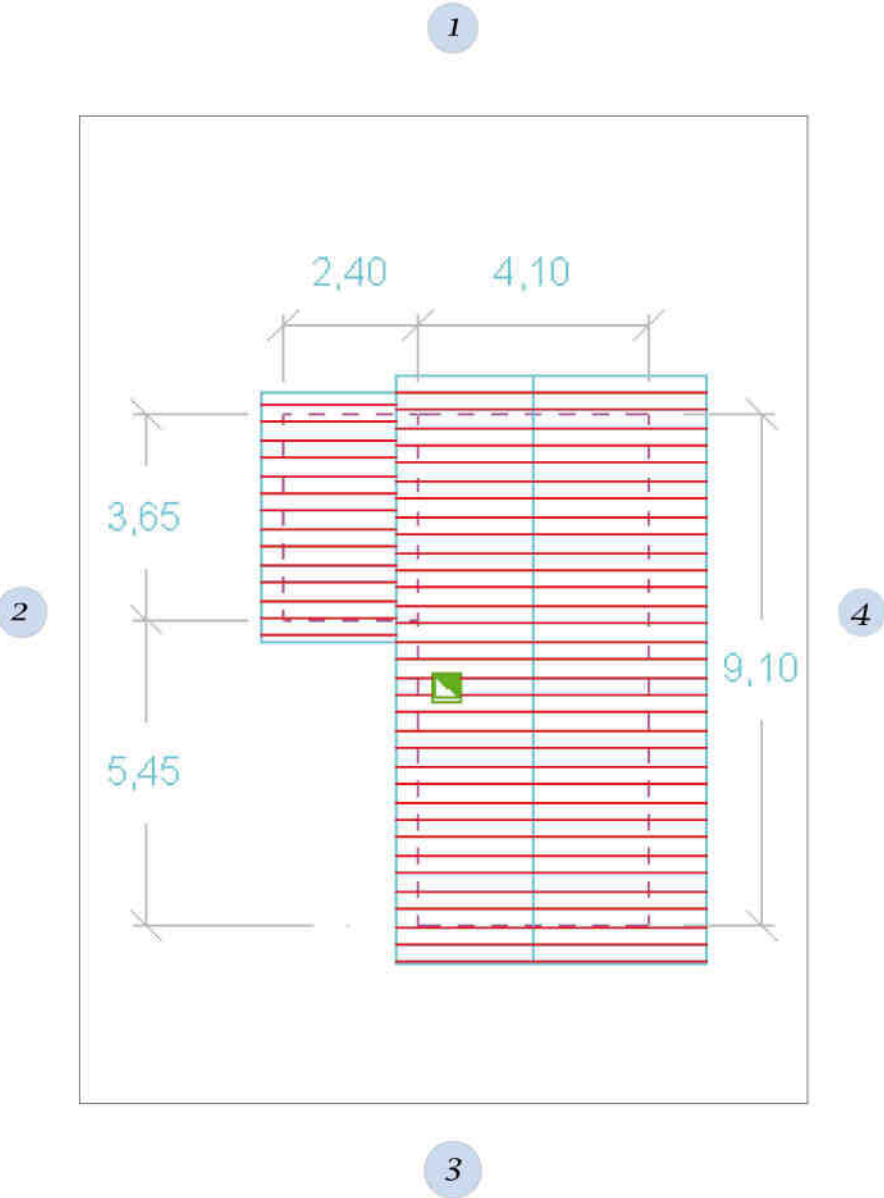

Caractéristiques :

État de la cabane : bon

Volume : 1

Nature du bâti : bois

Toiture : tuiles plates

Soubassement : maçonné

Cheminée : 1

CABANE N°127

(Cabane Neuve)



Plan de localisation

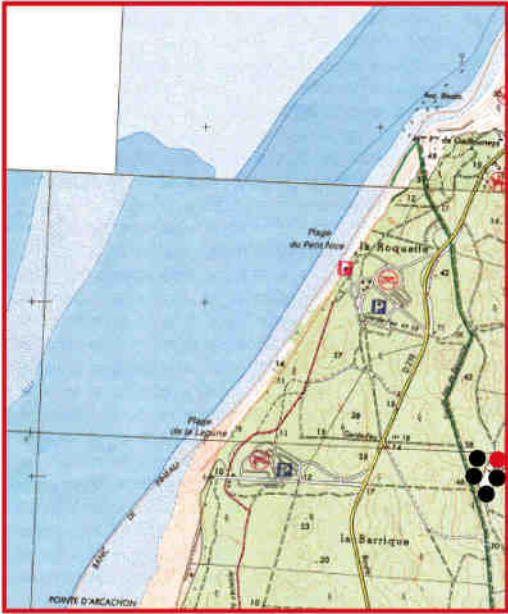

Zone 5

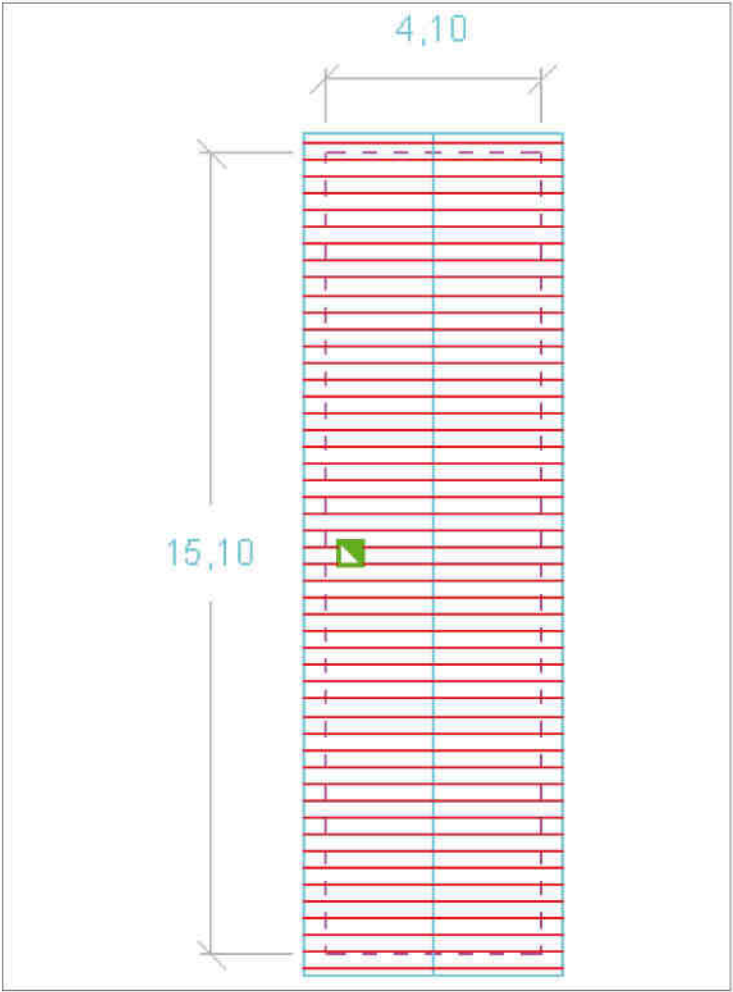

Caractéristiques :

- État de la cabane : bon
- Volume : 1
- Nature du bâti : bois
- Toiture : tuiles plates
- Soubassement : maçonné
- Cheminée : 1

CABANE N°128

(Cabane Neuve)



Plan de localisation

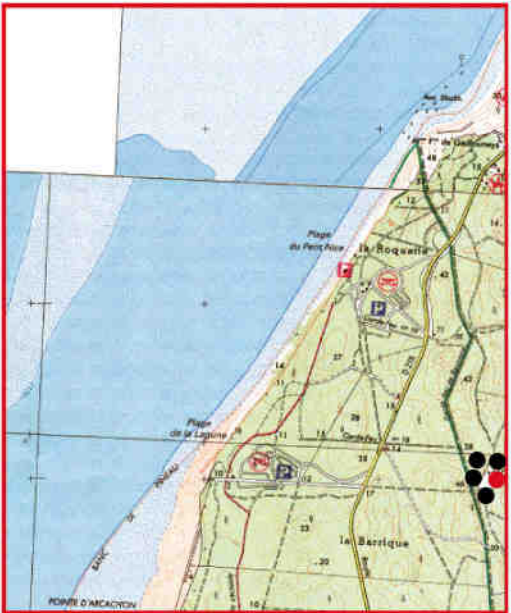

Zone 5

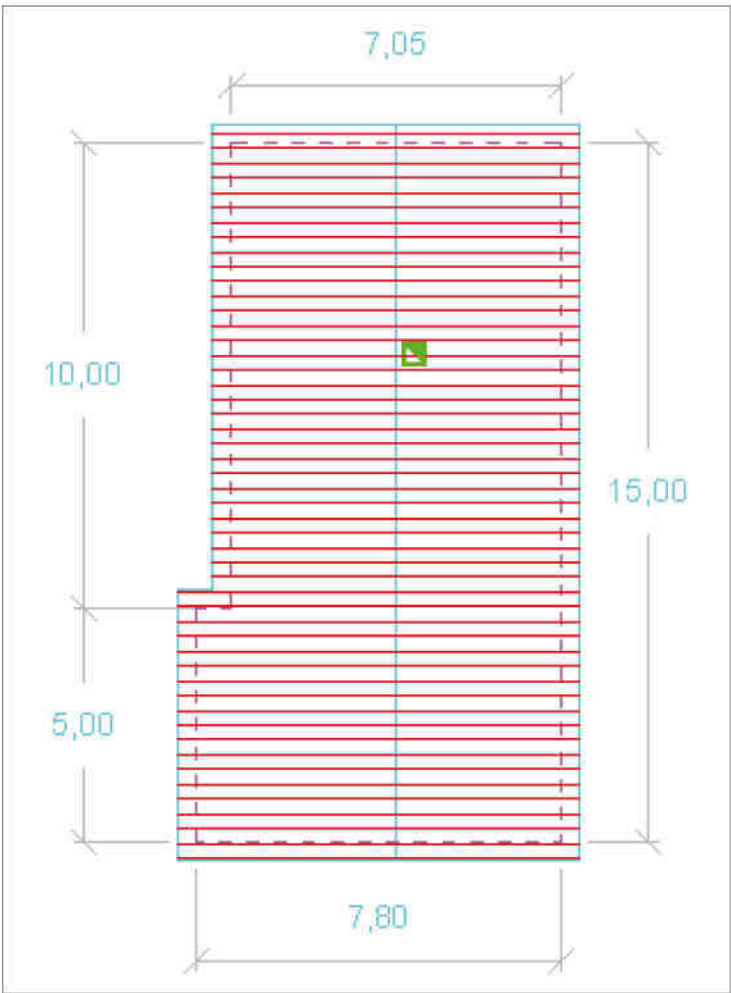

Caractéristiques :

État de la cabane : bon

Volume : 1

Nature du bâti : bois

Toiture : tuiles canal

Soubassement : maçonné

Cheminée : 1

CABANE N°129
(Cabane Neuve)



Plan de localisation

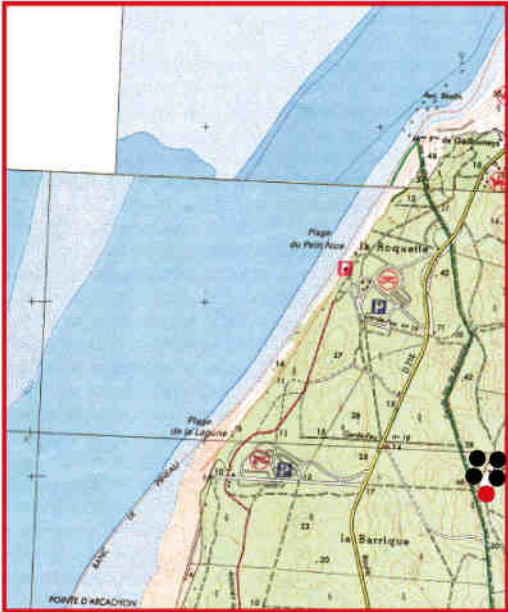

Zone 5

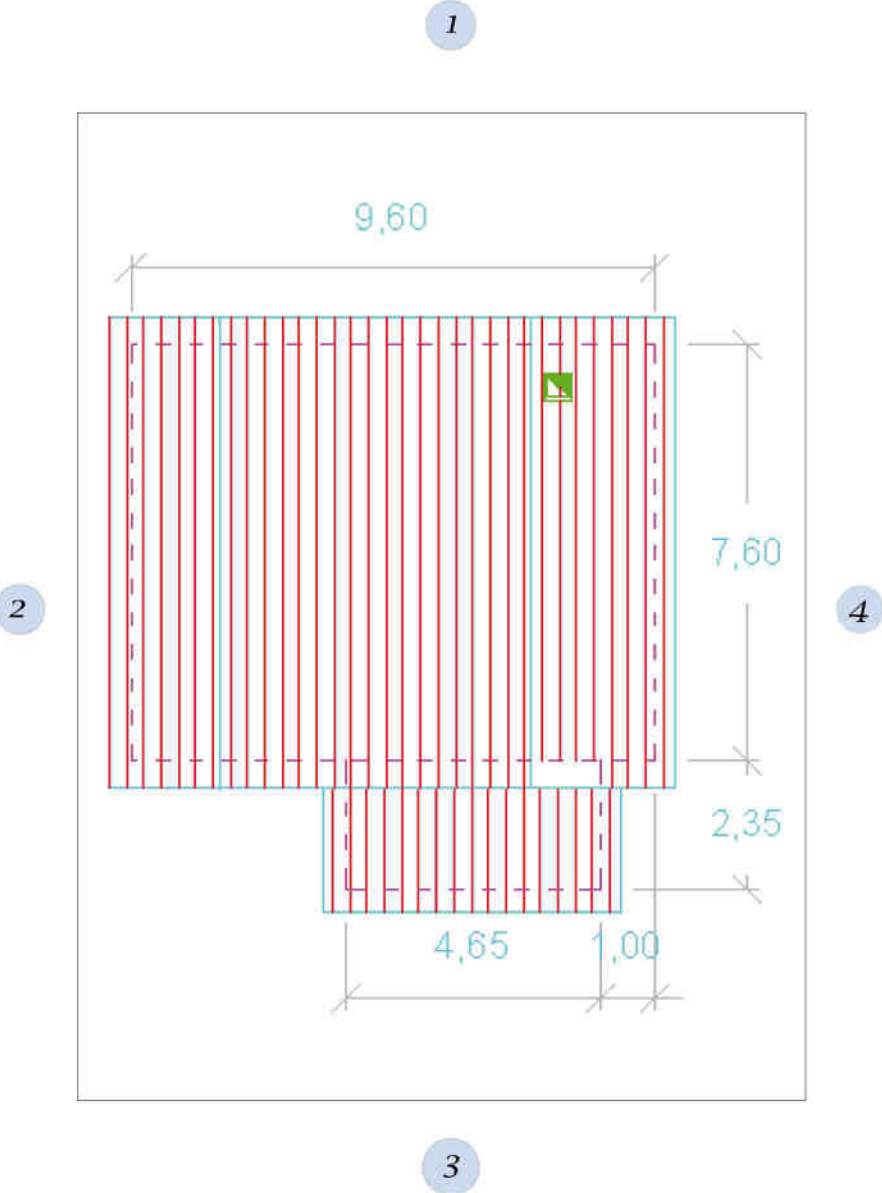

Caractéristiques :

État de la cabane : bon

Volume : 1

Nature du bâti : bois

Toiture : tuiles plates

Soubassement : maçonné

Cheminée : 1

Auvent

CABANE N°130

(Cabane Neuve)



Plan de localisation



Zone 5

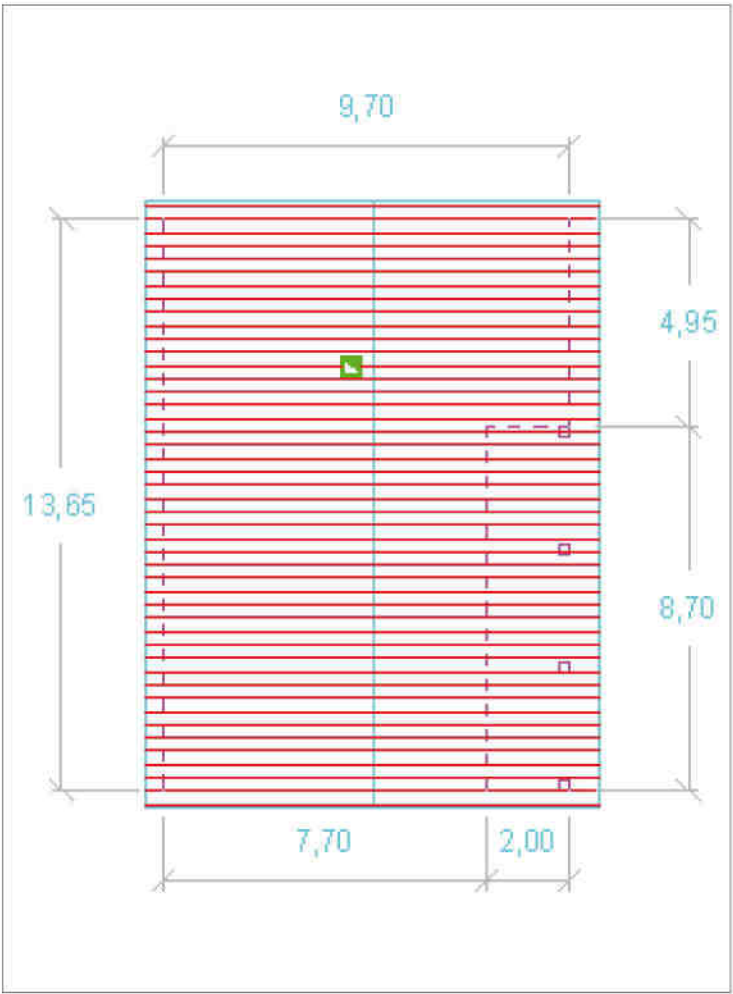

Caractéristiques :

- État de la cabane : moyen
- Volume : 1
- Nature du bâti : bois
- Toiture : tuiles plates
- Soubassement : maçonné
- Cheminée : 1
- Abri :



Plan de localisation

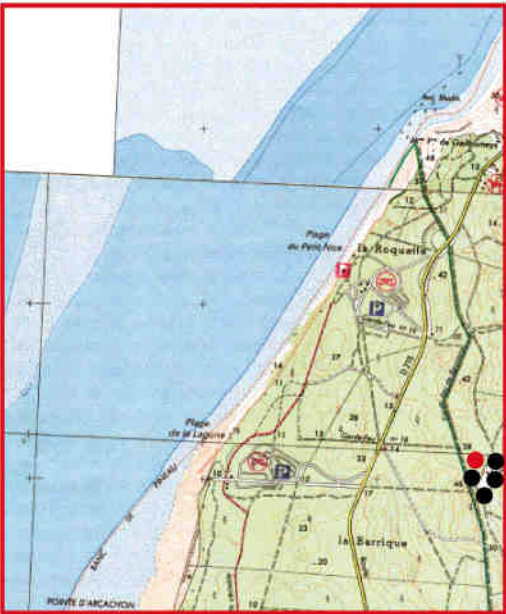

Zone 5

CABANE N°131 (Cabanes Neuves)

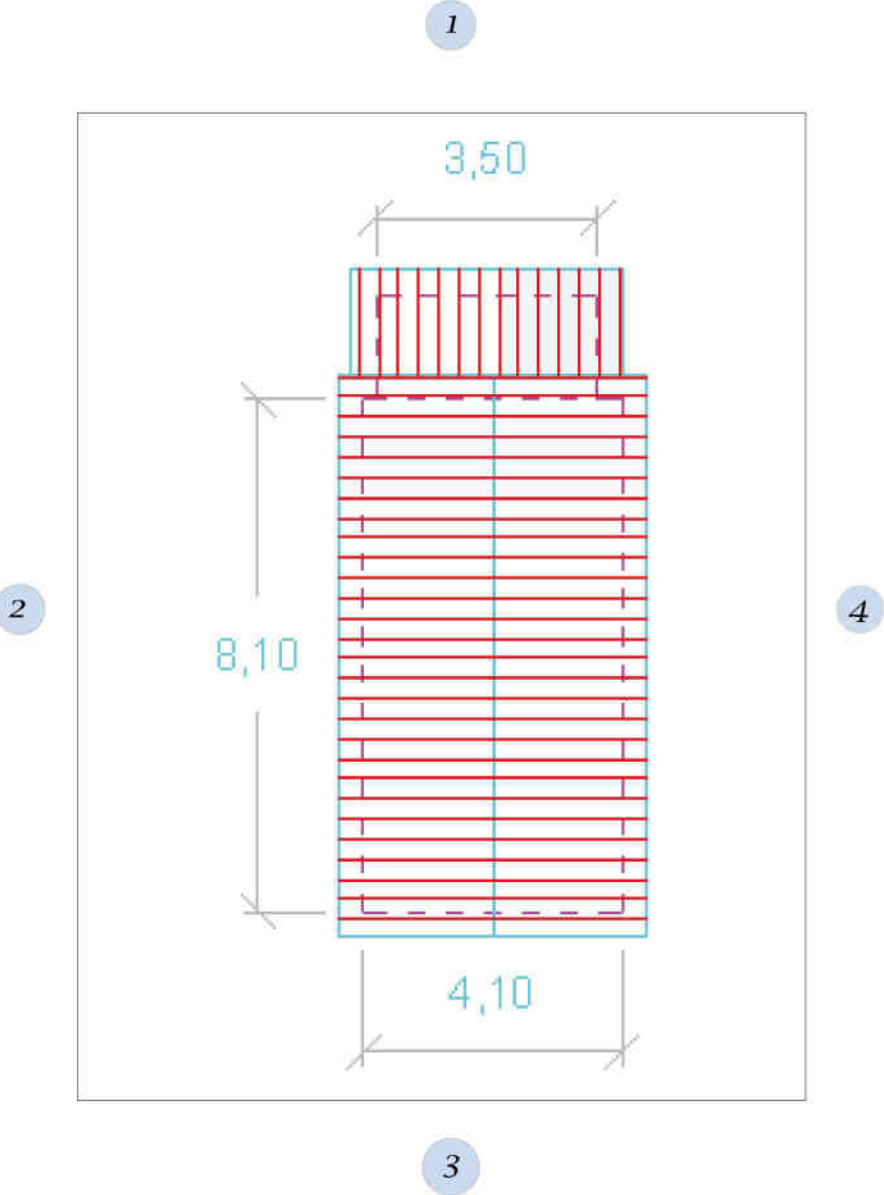

Caractéristiques :

- État de la cabane : moyen
- Volume : 1
- Nature du bâti : maçonnerie
- Toiture : tuiles plates
- Soubassement : maçonnerie
- Cheminée : 1
- Porche

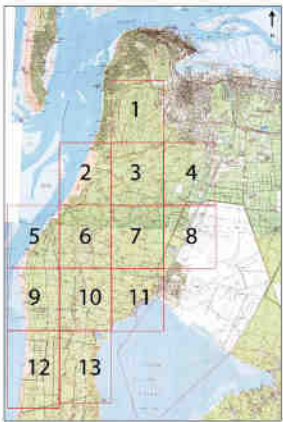

Plan de localisation

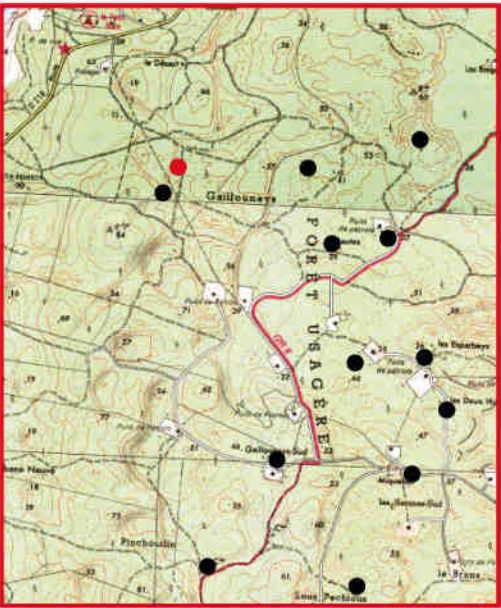

Zone 6

CABANE N°132

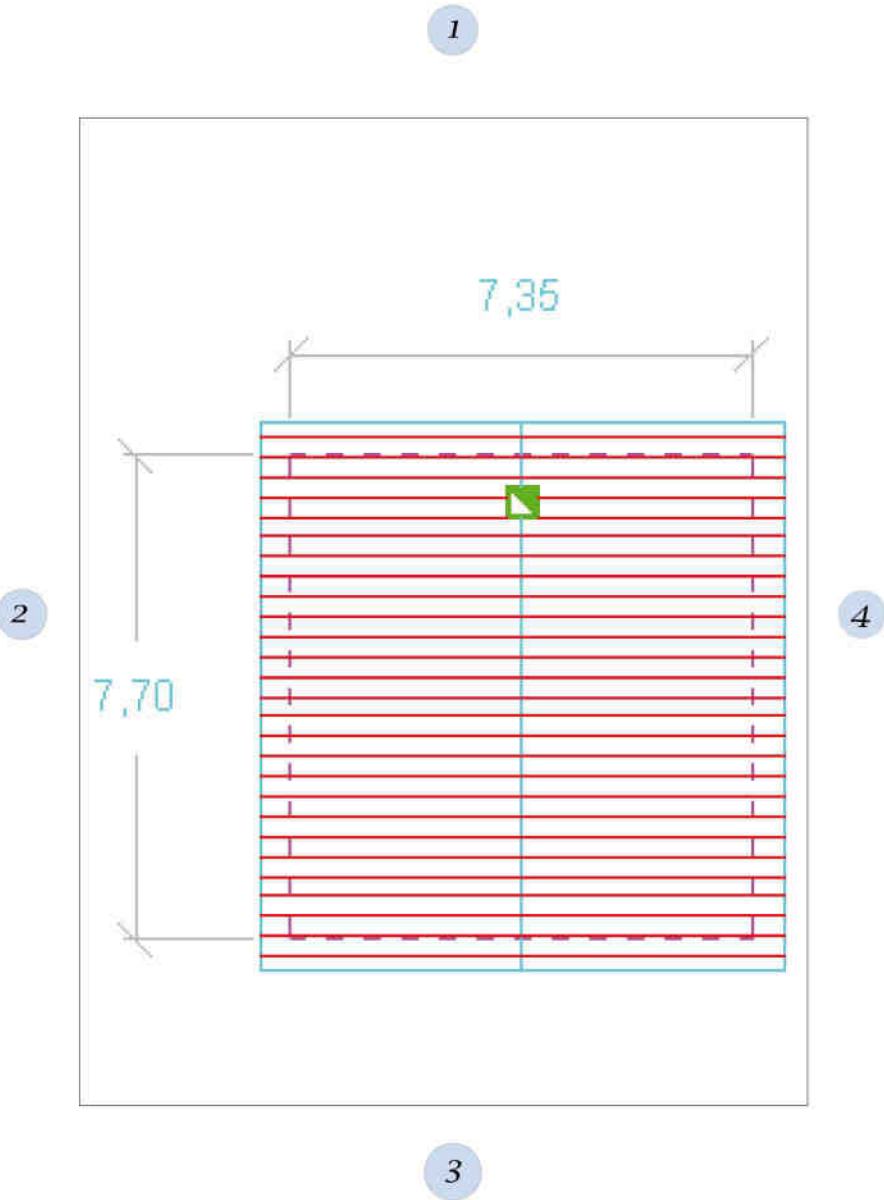

Caractéristiques :

- État de la cabane : médiocre
- Volume : 1
- Nature du bâti : maçonné
- Toiture : tuiles plates
- Soubassement : maçonné
- Cheminée : 1



Plan de localisation



Zone 6

CABANE N°133

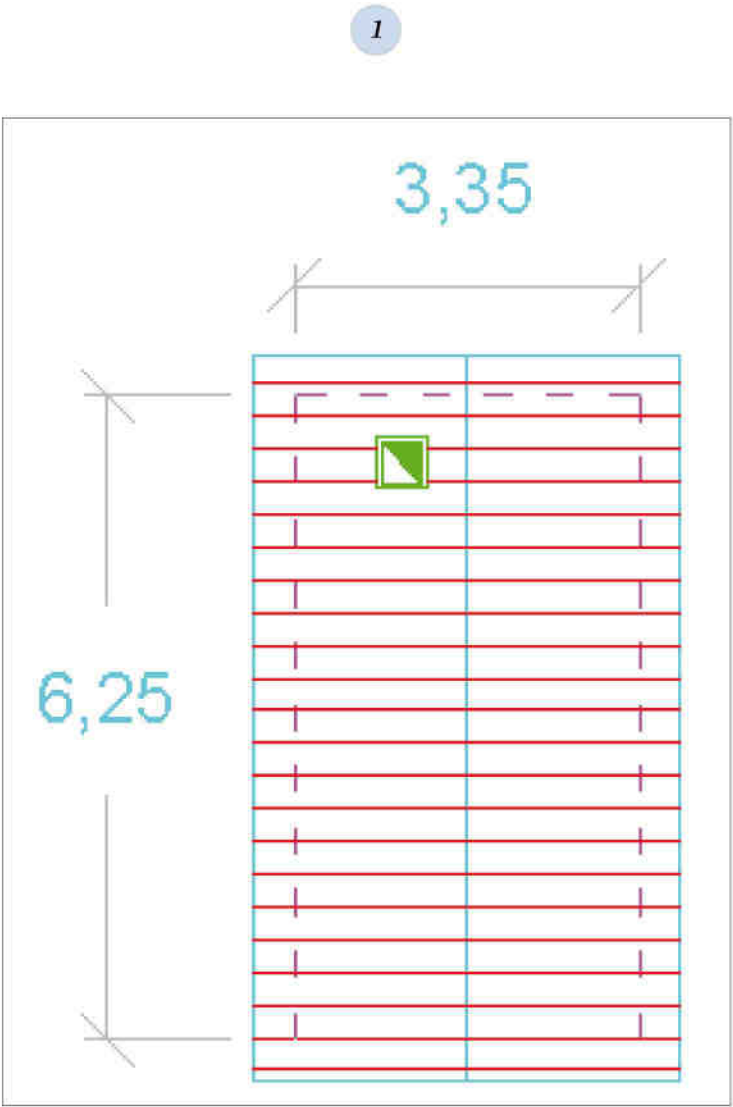

Caractéristiques :

- État de la cabane : bon
- Volume : 2
- Nature du bâti : maçonné
- Toiture : tuiles canal et éverites
- Soubassement : maçonné
- Cheminée : 1
- Auvent



Plan de localisation

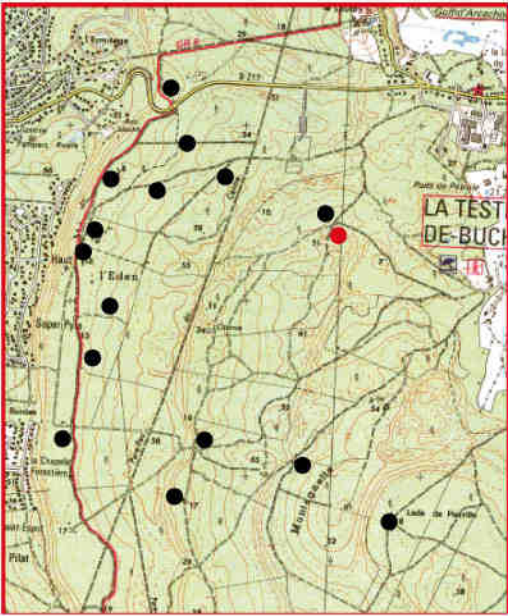

Zone 1

CABANE N°134 (Accacías)

2

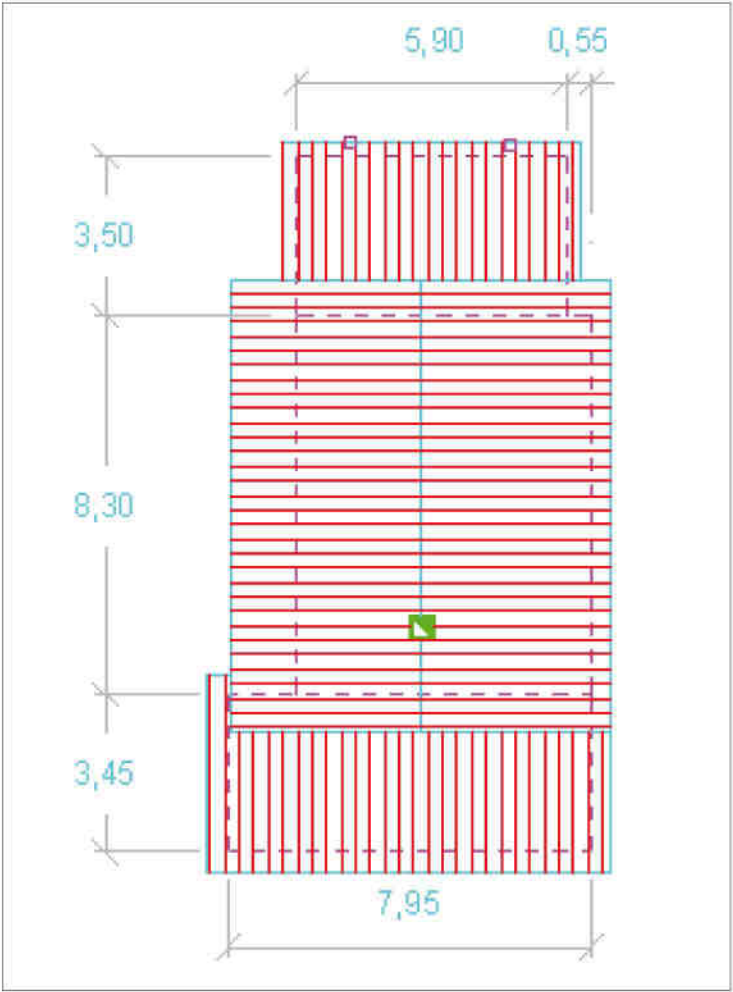

3

4

1



2



3



4



Caractéristiques :

État de la cabane : bon

Volume : 1

Nature du bâti : bois

Toiture : tuiles plates

Soubassement : maçonné

Cheminée : 1



Plan de localisation

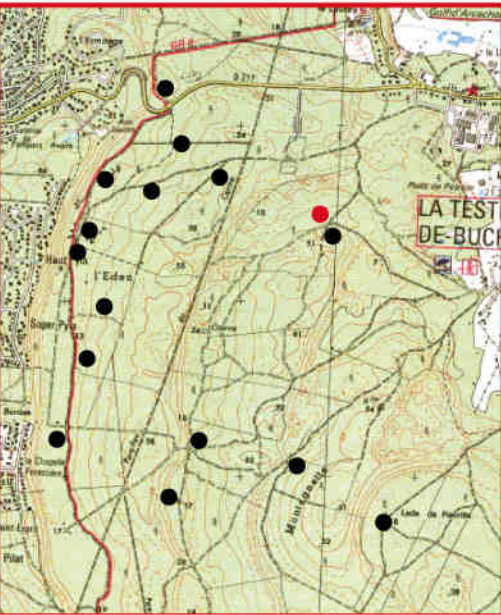

Zone 1

CABANE N°135 (Pampine)

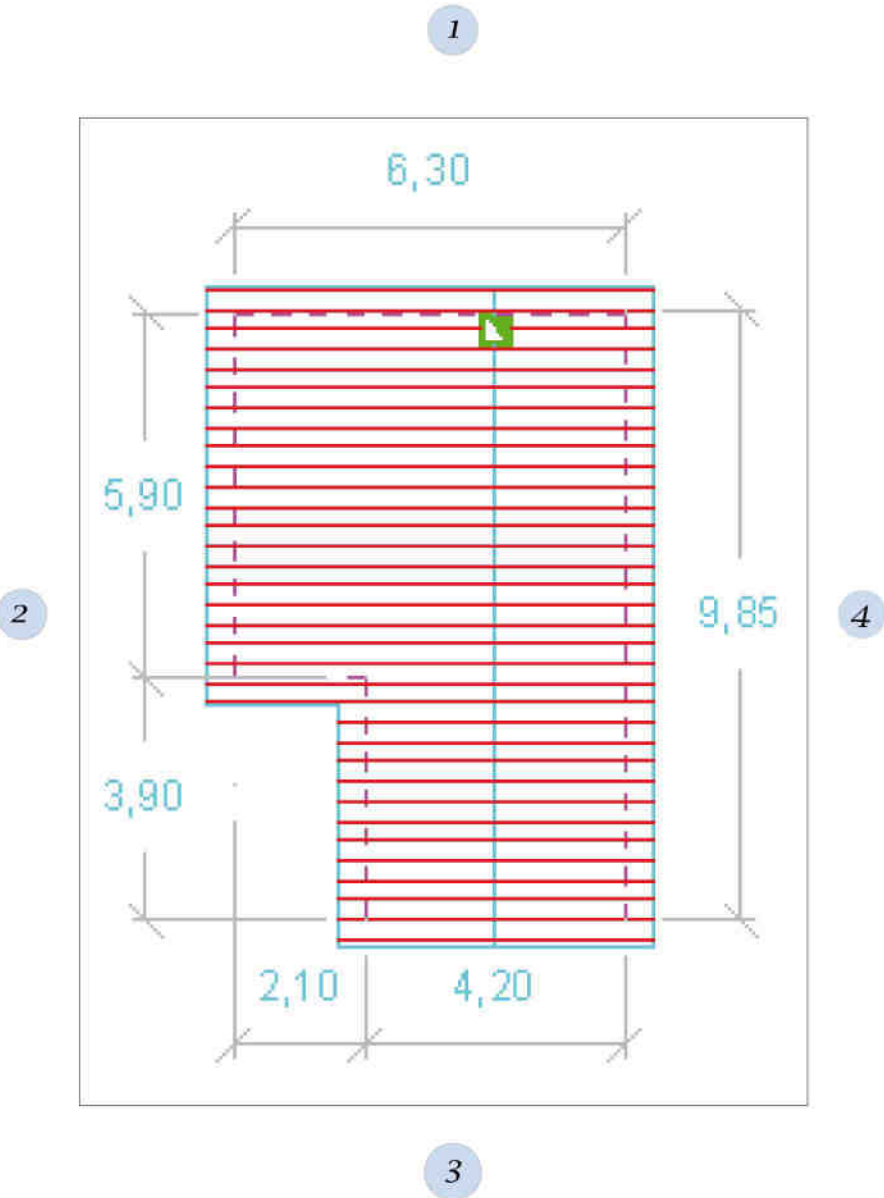

Caractéristiques :

État de la cabane : excellent

Volume : 2

Nature du bâti : bois
et maçonné

Toiture : tuiles plates et canal

Soubassement : maçonné

Cheminée : 1

Auvent



Plan de
localisation

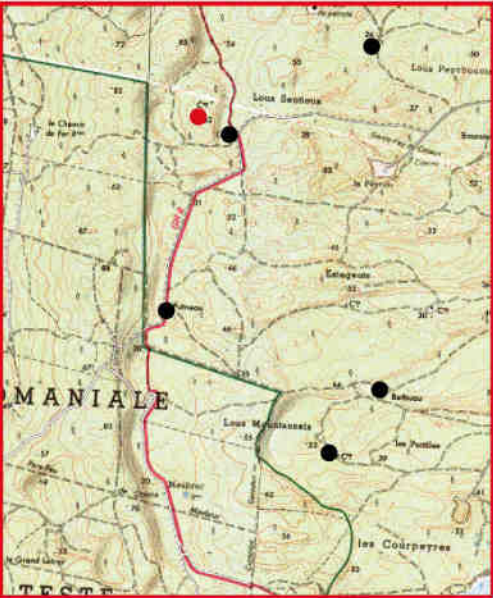

Zone 10

CABANE N°136 (L'Arousineys)

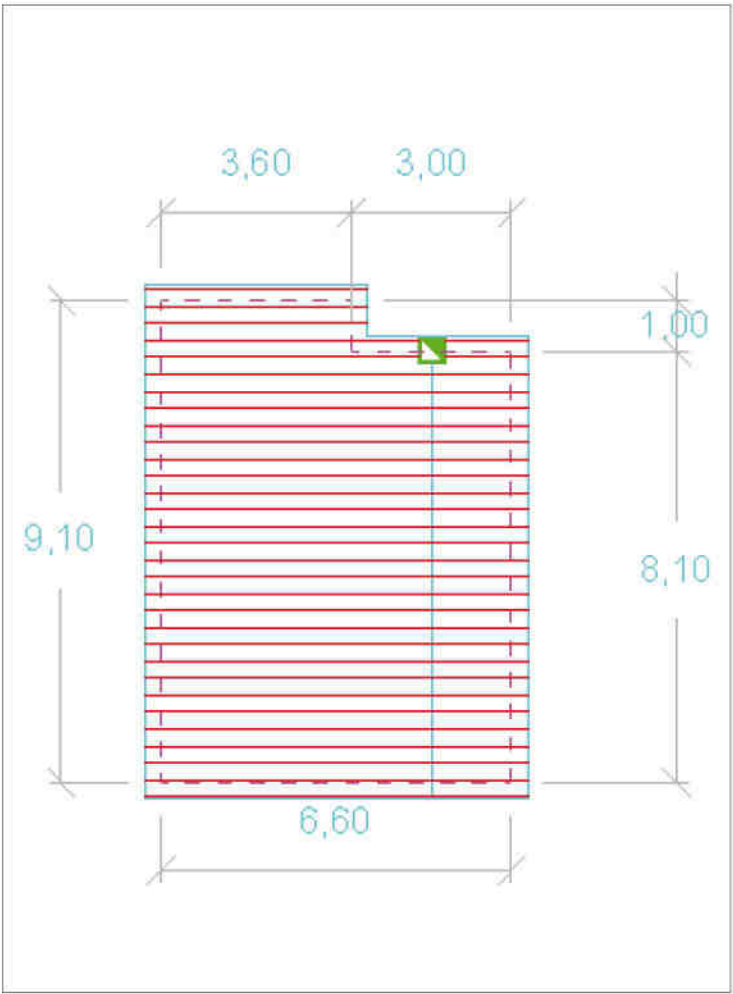

Caractéristiques :

- État de la cabane : bon état
- Volume : 2
- Nature du bâti : maçonnerie
- Toiture : tuiles canal
- Soubassement : maçonné
- Cheminée : 1



Plan de localisation



Zone 11

CABANE N°137

(Lou Bas Dou Traouc)

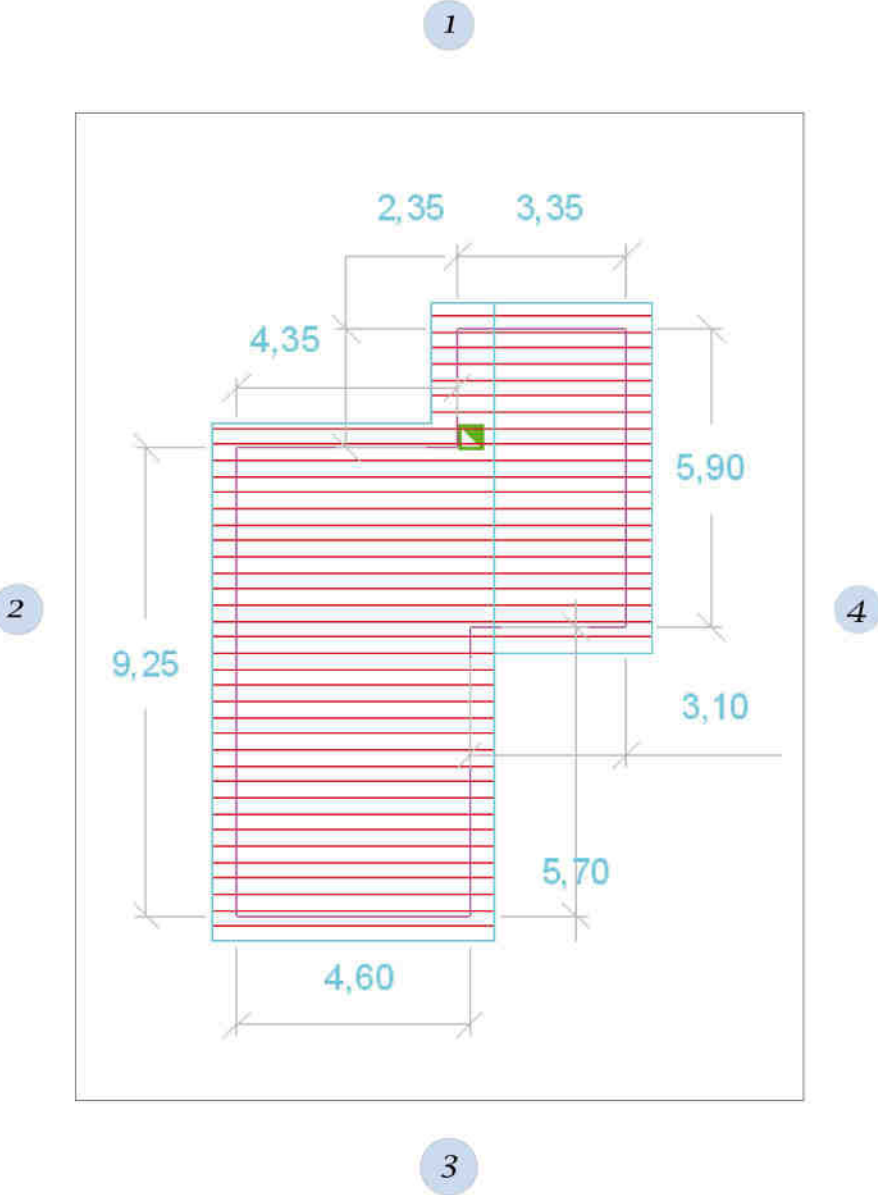

Caractéristiques :

État de la cabane : Ruine

Volume : 1

Nature du bâti : bois

Toiture : tuiles plates et tôles

CABANE N°138

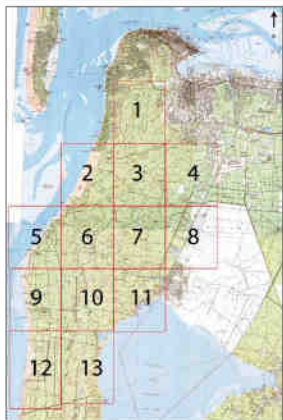

Plan de localisation



Zone 13

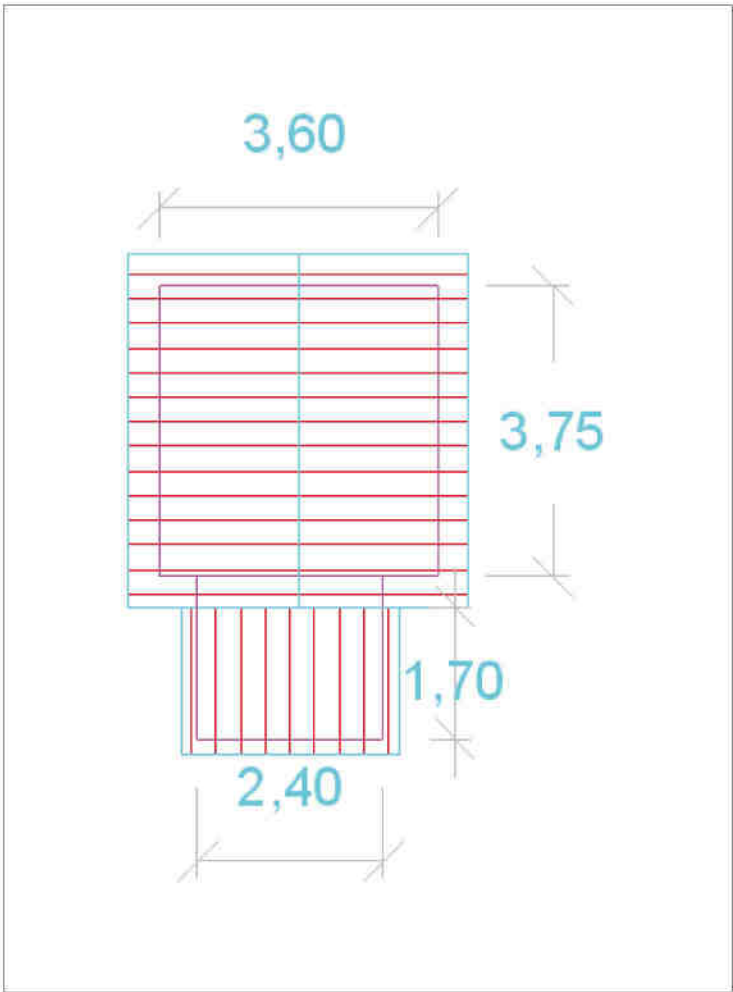

Caractéristiques :

- État de la cabane : ruine
- Volume : 1
- Nature du bâti : bois
- Toiture : tuiles plates
- Cheminée : 1

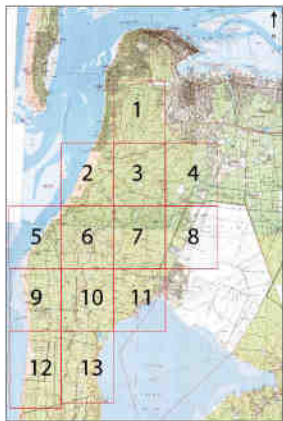

Plan de localisation



Zone 13

CABANE N°139

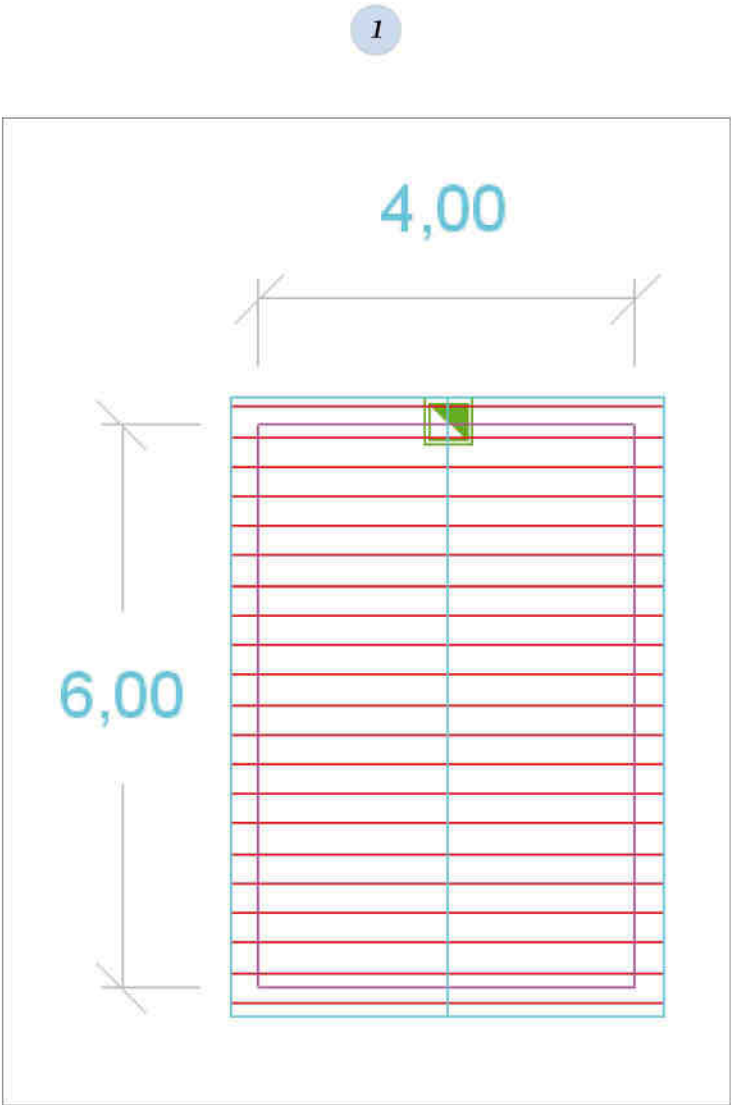

1



3



4



Caractéristiques :

- État de la cabane : moyen
- Volume : 1
- Nature du bâti : maçonnerie
- Toiture : tuiles canal
- Cheminée : 1



Plan de localisation

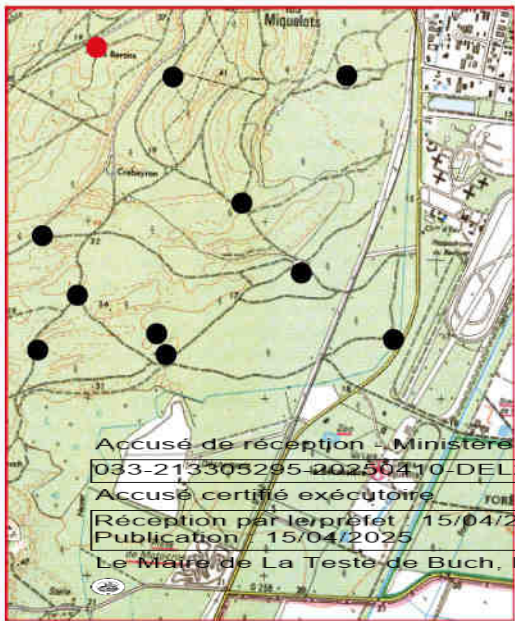

Accusé de réception - Ministère de l'Intérieur
033-213305295-20250410-DEL2025_04_146i-DE
Accusé certifié exécutoire
Réception par le préfet : 15/04/2025
Publication : 15/04/2025
Le Maire de La Teste-de-Buch, Patrick DAVET
Zone 4

CABANE N°140

